

02 | PLANTA BAIXA - ORIGINAL  
ESCALA 1:125

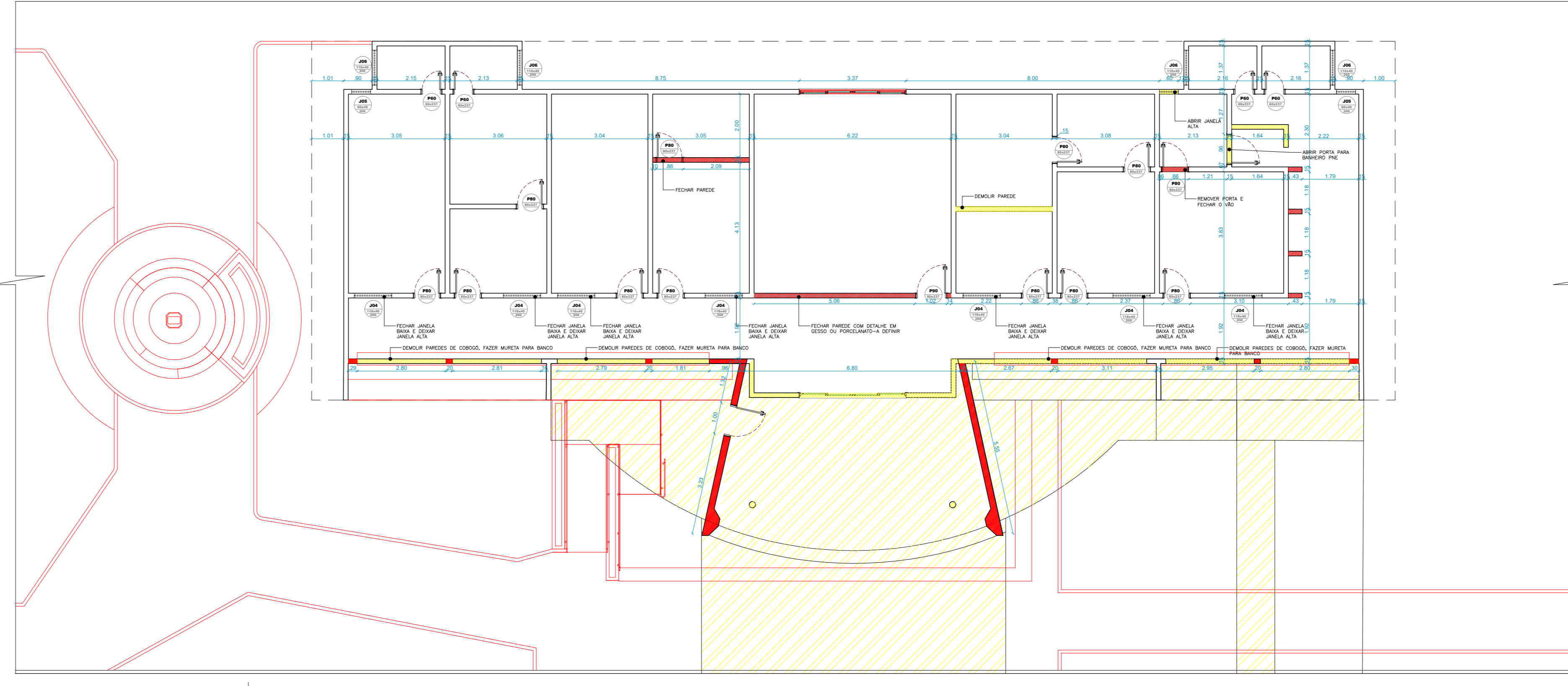

03 | PLANTA BAIXA - REFORMA  
ESCALA 1:125

LEGENDA DE CONSTRUIR / DEMOLIR / EXISTENTE  
 A DEMOLIR  
 A CONSTRUIR  
 EXISTENTE A MANTER

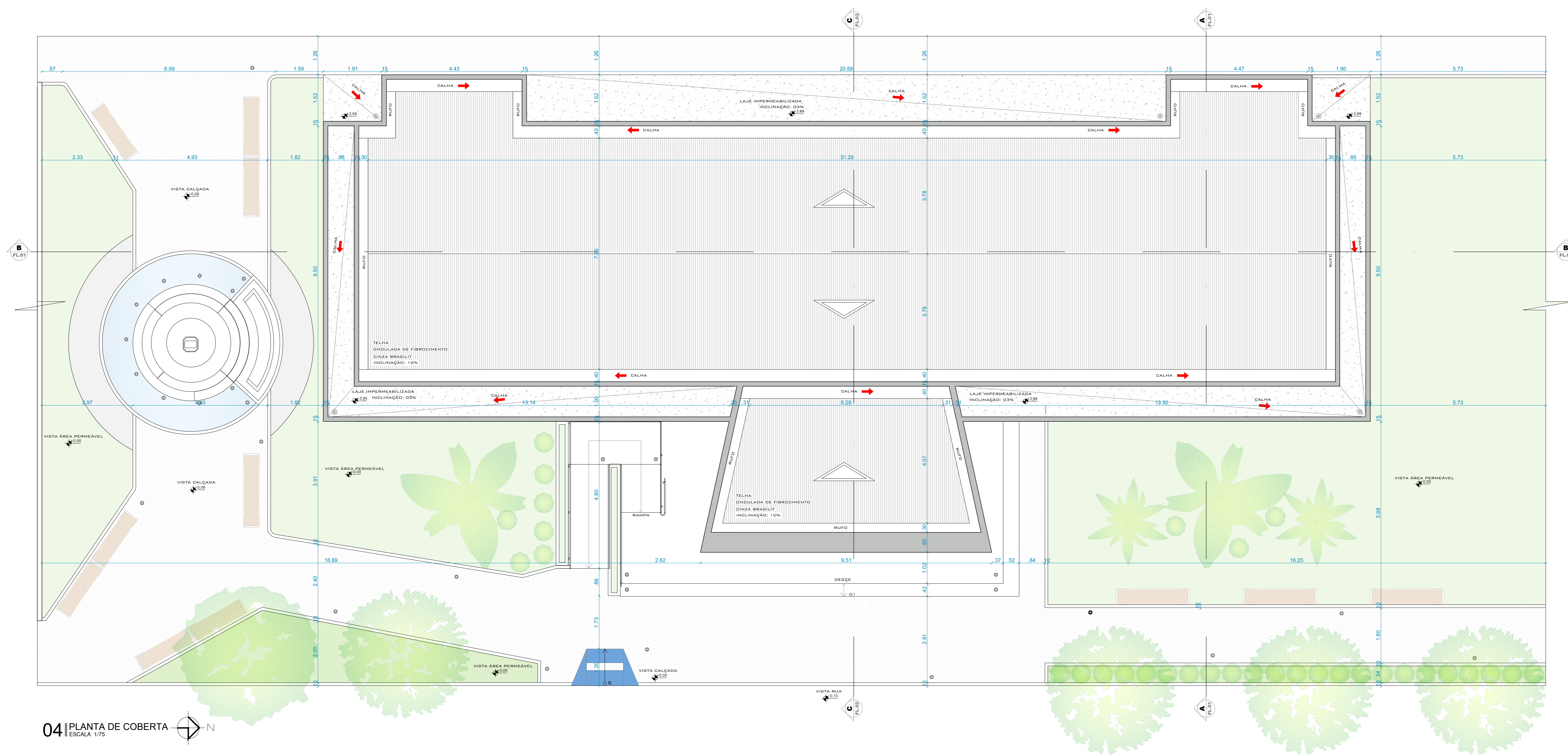

04 | PLANTA DE COBERTA  
ESCALA 1:75

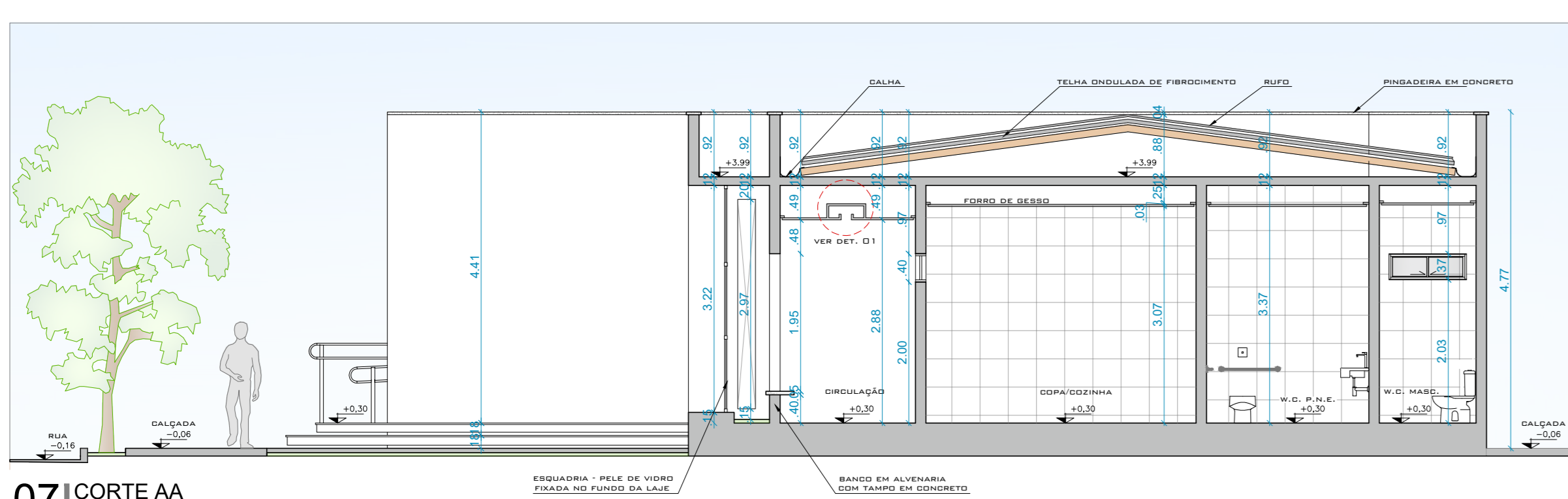
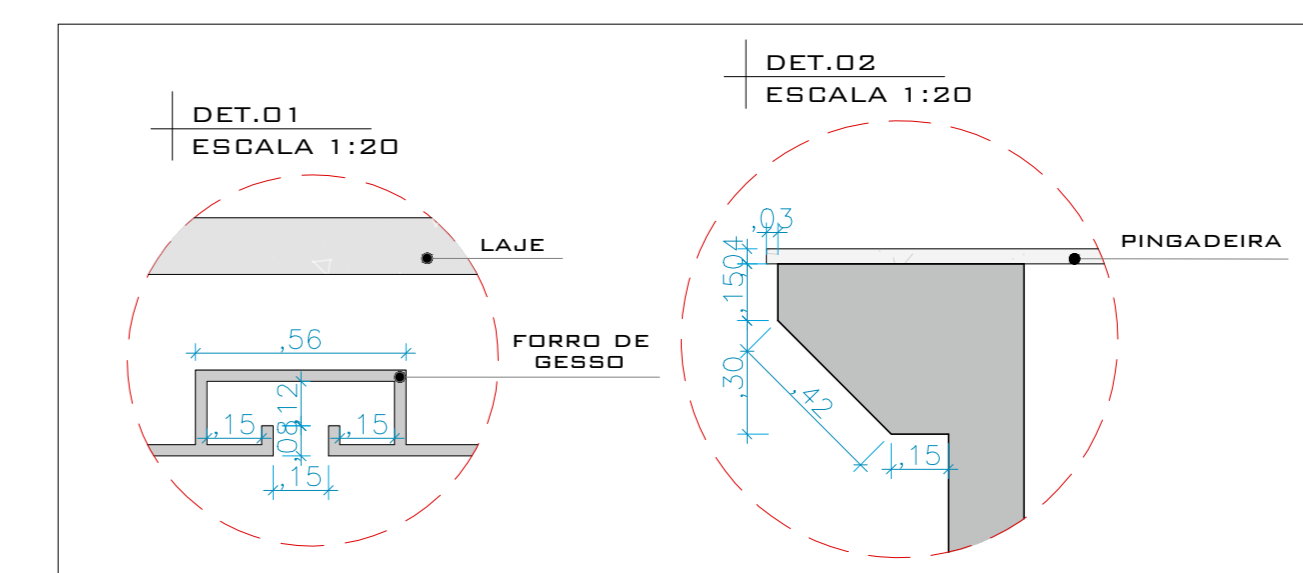
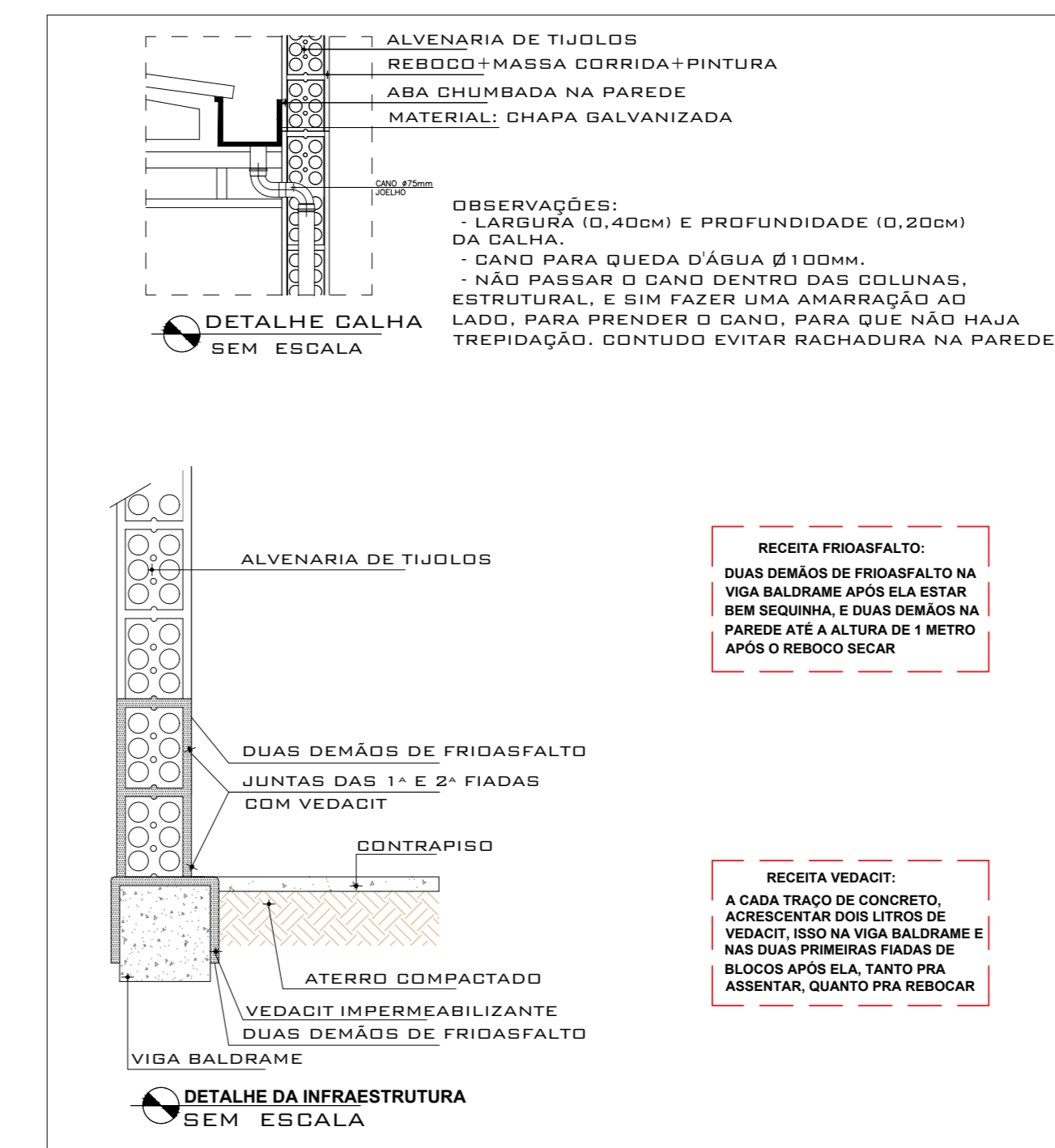

07 | CORTE AA  
ESCALA 1:75

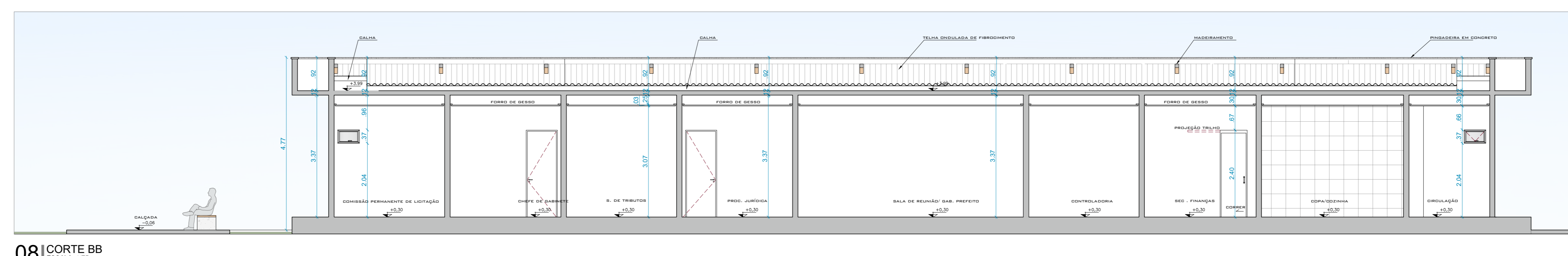

08 | CORTE BB  
ESCALA 1:75

QUADRO DE ESQUADRIAS					
QTD.	TIPO	QUANTIDADE	LARGURA	ALTURA	ESPECIFICAÇÃO
04	GIRO	0,60	2,37	-	PORTA DE MADEIRA SEM OCA
10	GIRO	0,60	2,37m	-	PORTA DE MADEIRA SEM OCA
01	DOBRER	0,80m	2,37m	-	PORTA DE MADEIRA SEM OCA
01	GIRO	0,90m	2,37m	-	PORTA DE MADEIRA SEM OCA
01	GIRO	1,00m	2,10m	-	PORTA DE VIDRO SEM
01	GIRO	2,15m	2,40m	-	PORTA DUAS FOLHAS EM VIDRO SEM
07	DOBRER	1,18m	0,40m	2,00m	JANELA DE ALUMINIO COM VIDRO COM 2 FOLHAS
03	BALCULANTE	0,60	0,40m	2,00m	JANELA DE ALUMINIO COM VIDRO
04	DOBRER	1,10m	0,40m	2,00m	JANELA DE ALUMINIO COM VIDRO COM 2 FOLHAS
04	DOBRER	0,82m	0,40m	2,00m	JANELA DE ALUMINIO COM VIDRO COM 2 FOLHAS



01 | PLANTA DE LOCALIZAÇÃO  
ESCALA 1:1250

# ARQUITETÔNICO

DESTINADO A CARIMBOS DA PREFEITURA DESTINADO A CARIMBOS DOS BOMBEIROS

CLIENTE  
PREFEITURA MUNICIPAL DE CACHOEIRA DOS INDIOS  
ENDEREÇO  
AV. GOV. JOÃO AGRIPINO FILHO, N° 20 ANTONIO LEITE ROLIM

DESENHO  
EDEMONTHER SOARES  
RESPONSÁVEL  
ENG. JONATAS J. M. PESSOA  
RESPONSÁVEL TÉCNICO

NOTAS  
- COTAS EM METROS;  
- COTAS DE NÍVEL EM METROS;  
- CONFERIR MEDIDAS, ABERTURAS, NÍVEIS E PRUMOS NO LOCAL;  
- MEDIDAS EM COTA PREVALECEM SOBRE O DESENHO;  
- ESSA PRANCHA DEVE SER IMPRESSA COLORIDA;

DATA  
24/03/2023

TÍTULO  
REFORMA DA PREFEITURA MUNICIPAL  
PROJETO  
PLANTAS  
TIPO  
ARQUITETURA  
FASE  
EXECUTIVO  
DESCRIÇÃO AUXILIAR

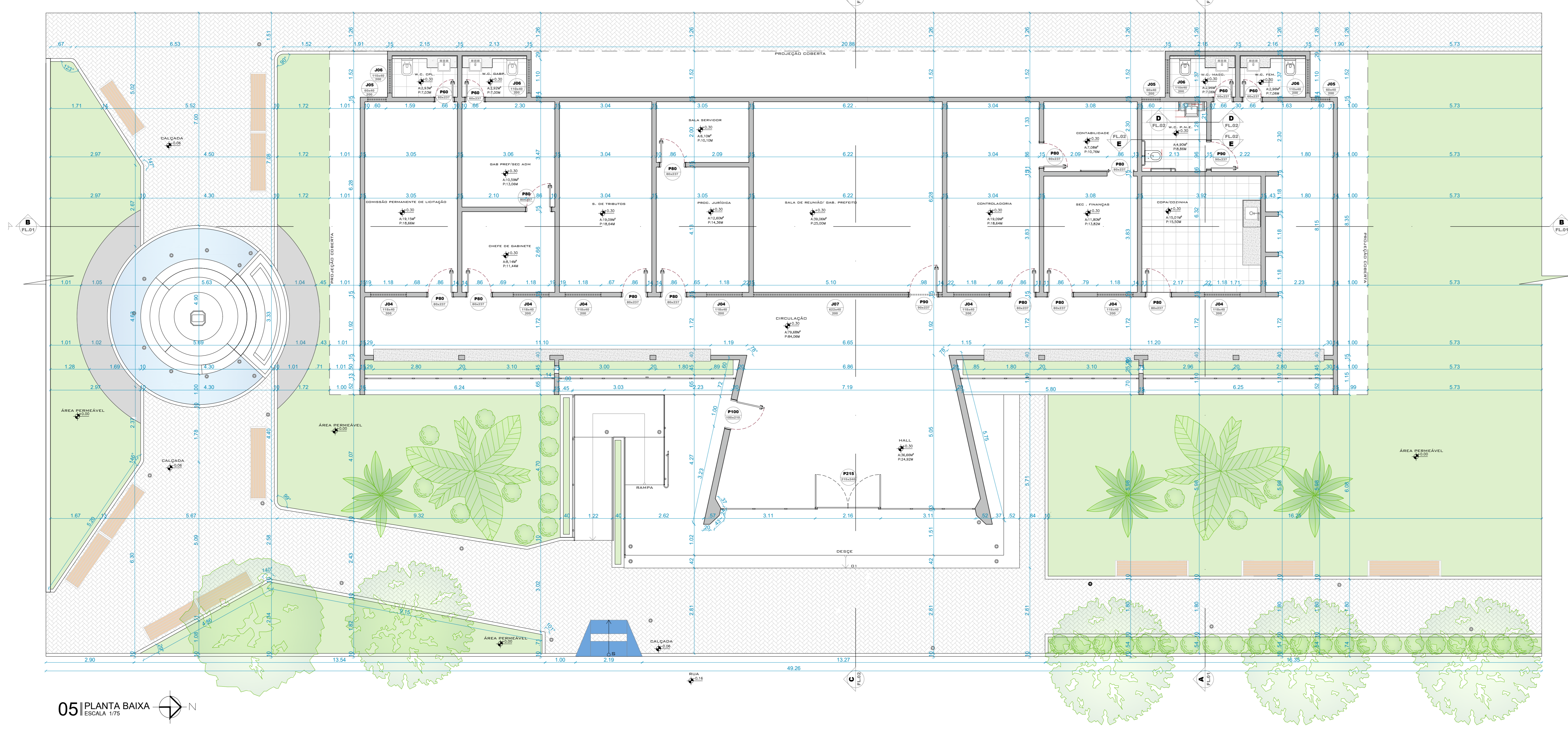

05 PLANTA BAIXA - ESCALA 1/75

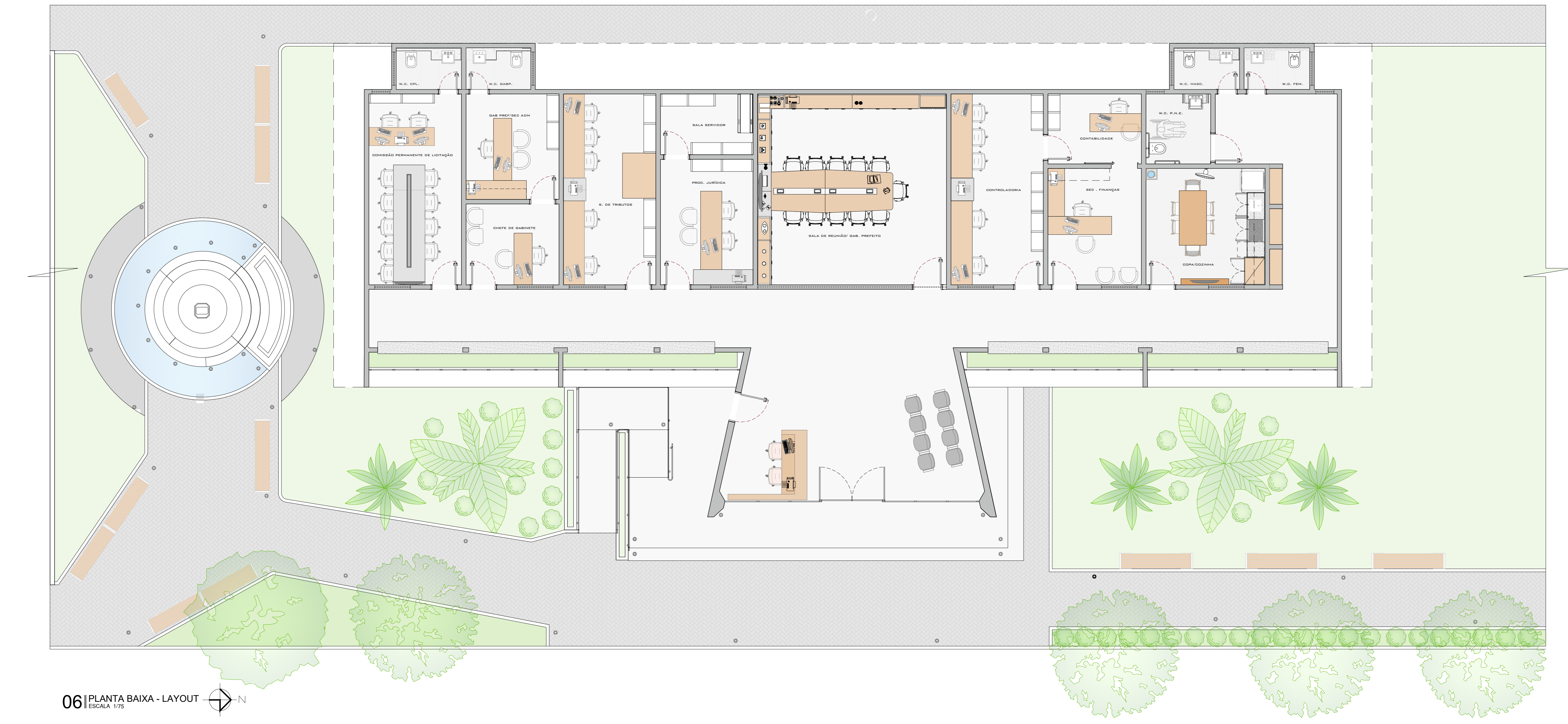

06 PLANTA BAIXA - LAYOUT - ESCALA 1/75

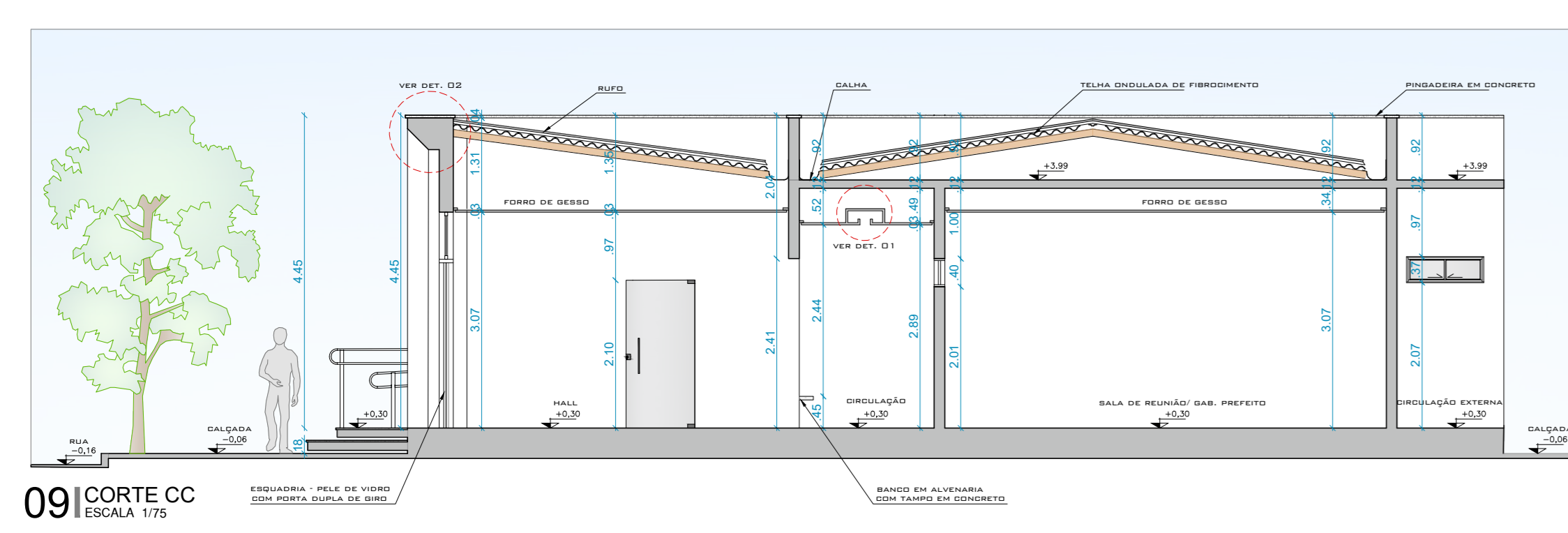

09 CORTE CC - ESCALA 1/75

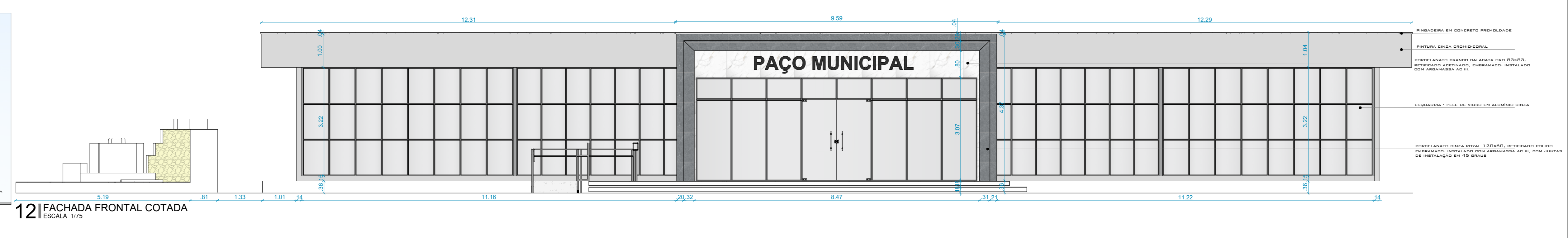

12 FACHADA FRONTAL COTADA - ESCALA 1/75

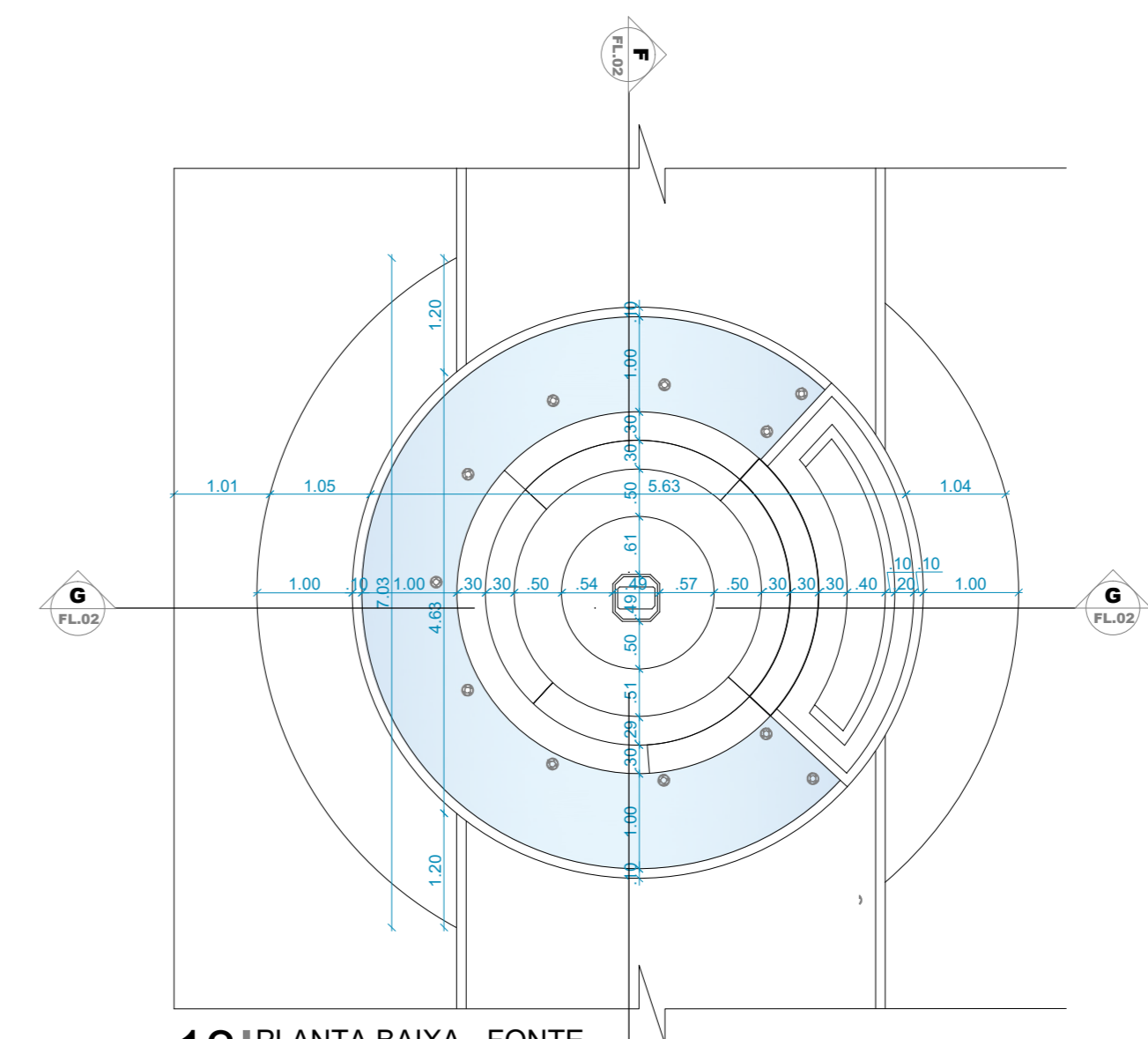

13 PLANTA BAIXA - FONTE - ESCALA 1/75

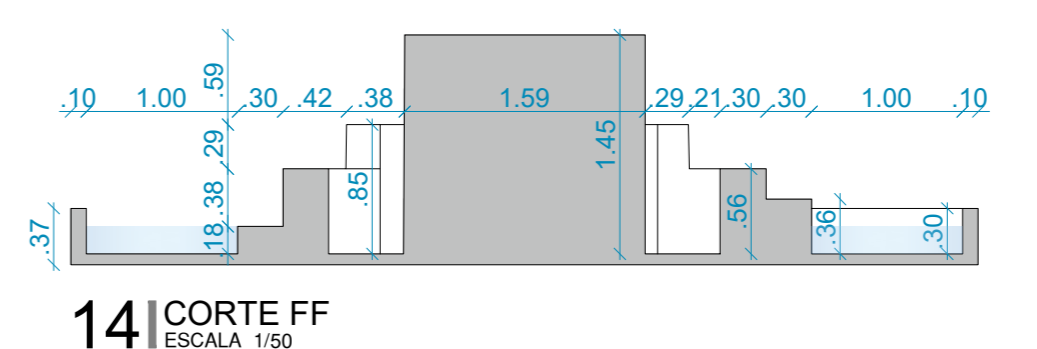

14 CORTE FF - ESCALA 1/50

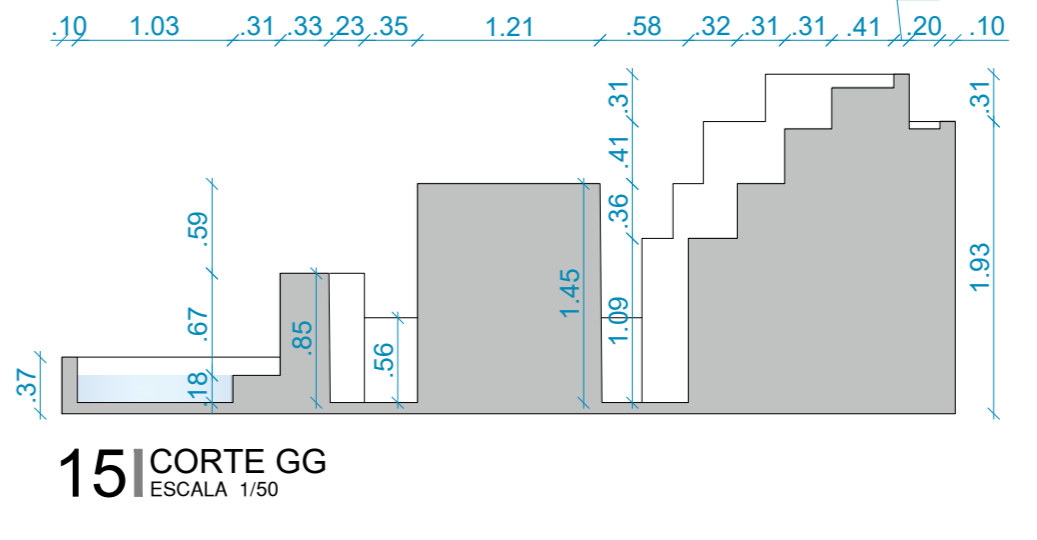

15 CORTE GG - ESCALA 1/50

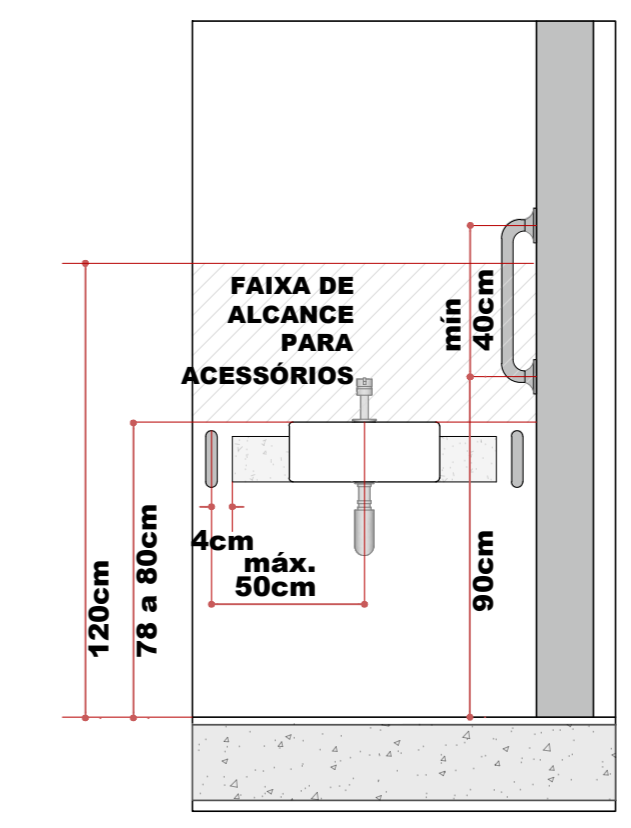

10 CORTE DD - ESCALA 1/50

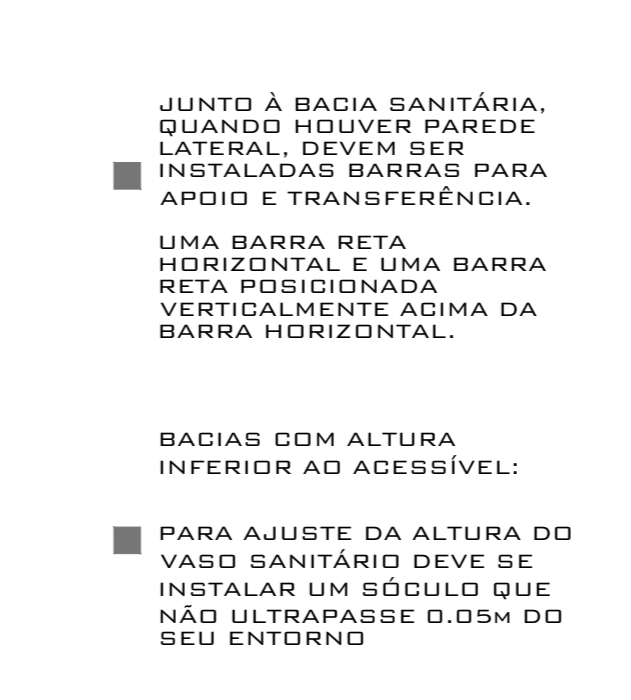

11 CORTE EE - ESCALA 1/20

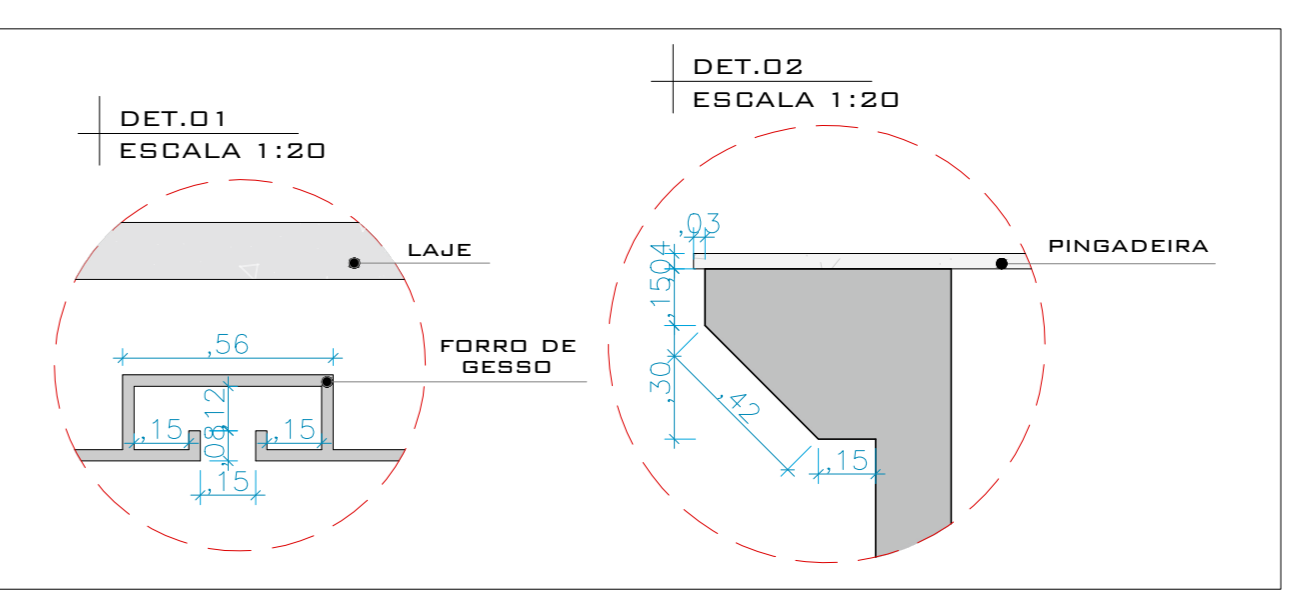

DET.01 - ESCALA 1:20

DET.02 - ESCALA 1:20

QUADRO DE ESQUADRIAS					
QTD.	TIPO	Q. DE BARRAS	LARGURA	ALTURA	ESPECIFICAÇÃO
04	GIRO	0,40	2,37	-	PORTA DE MADEIRA SEM-ÓDIA
10	GIRO	0,40	2,37H	-	PORTA DE MADEIRA SEM-ÓDIA
01	GIRO	0,80H	2,37H	-	PORTA DE MADEIRA SEM-ÓDIA
01	GIRO	0,80H	2,37H	-	PORTA DE MADEIRA SEM-ÓDIA
01	GIRO	1,00H	2,10H	-	PORTA DE VIDRO SEM
01	GIRO	2,15H	2,40H	-	PORTA DE VIDRO SEM
04	GIRO	1,10H	0,40H	2,00H	JANELA DE ALUMÍNIO COM VIDRO COM 2 FOLHAS
03	BARRILANTE	0,40	0,40H	2,00H	JANELA DE ALUMÍNIO COM VIDRO
04	GIRO	1,10H	0,40H	2,00H	JANELA DE ALUMÍNIO COM VIDRO COM 2 FOLHAS
04	GIRO	0,82H	0,40H	2,00H	JANELA DE ALUMÍNIO COM VIDRO COM 6 FOLHAS

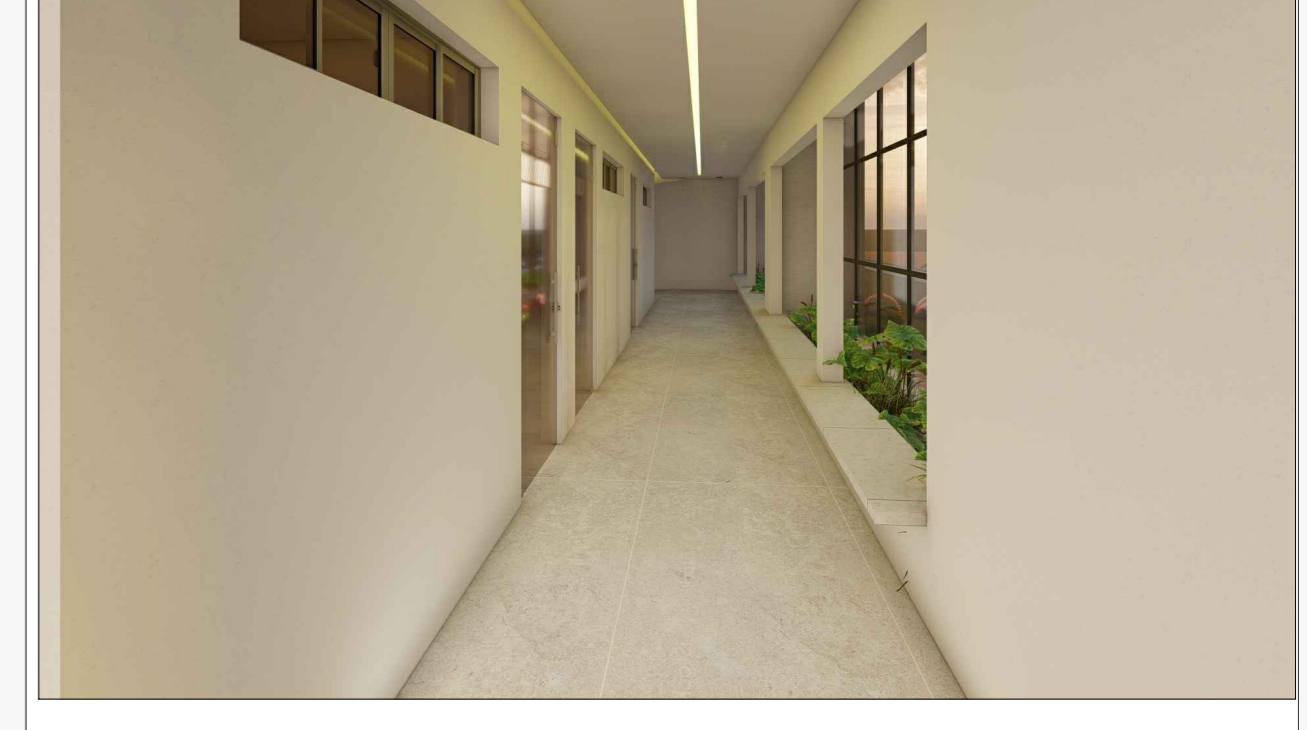

01 PLANTA DE LOCALIZAÇÃO - ESCALA 1/1250

# ARQUITETÔNICO

DESTINADO A CARIMBOS DA PREFEITURA DESTINADO A CARIMBOS DOS BOMBEIROS

CLIENTE: PREFEITURA MUNICIPAL DE CACHOEIRA DOS ÍNDIOS  
 ENDEREÇO: AV. GOV. JOÃO AGRIPINO FILHO, N° 20 ANTONIO LEITE ROLIM

DESENHO: EDEMONTHER SOARES  
 RESPONSÁVEL: ENG. JONATAS J. M. PESSOA  
 RESPONSÁVEL TÉCNICO:

NOTAS:  
 - COTAS EM METROS;  
 - COTAS DE NÍVEL EM METROS;  
 - CONFERIR MEDIDAS, ABERTURAS, NÍVEIS E PRUMOS NO LOCAL;  
 - MEDIDAS EM COTA PREVALECEM SOBRE O DESENHO;  
 - ESSA PRANCHA DEVE SER IMPRESSA COLORIDA;

DATA: 24/03/2023

TÍTULO: REFORMA DA PREFEITURA MUNICIPAL  
 PROJETO: PLANTAS  
 TIPO: ARQUITETURA  
 FASE: EXECUTIVO  
 DESCRIÇÃO AUXILIAR:

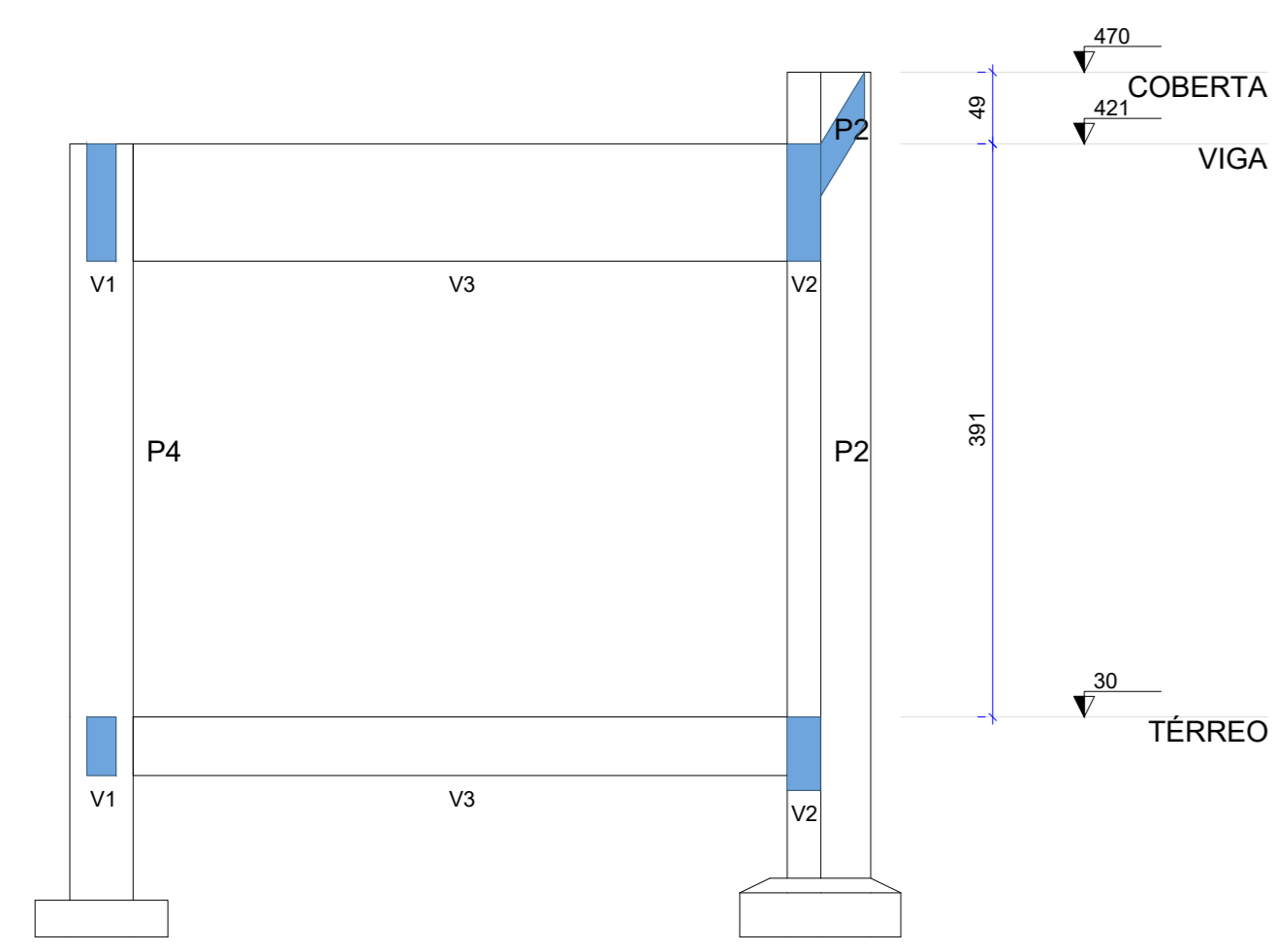

01 Representação de Corte A-A  
Escala 1:50

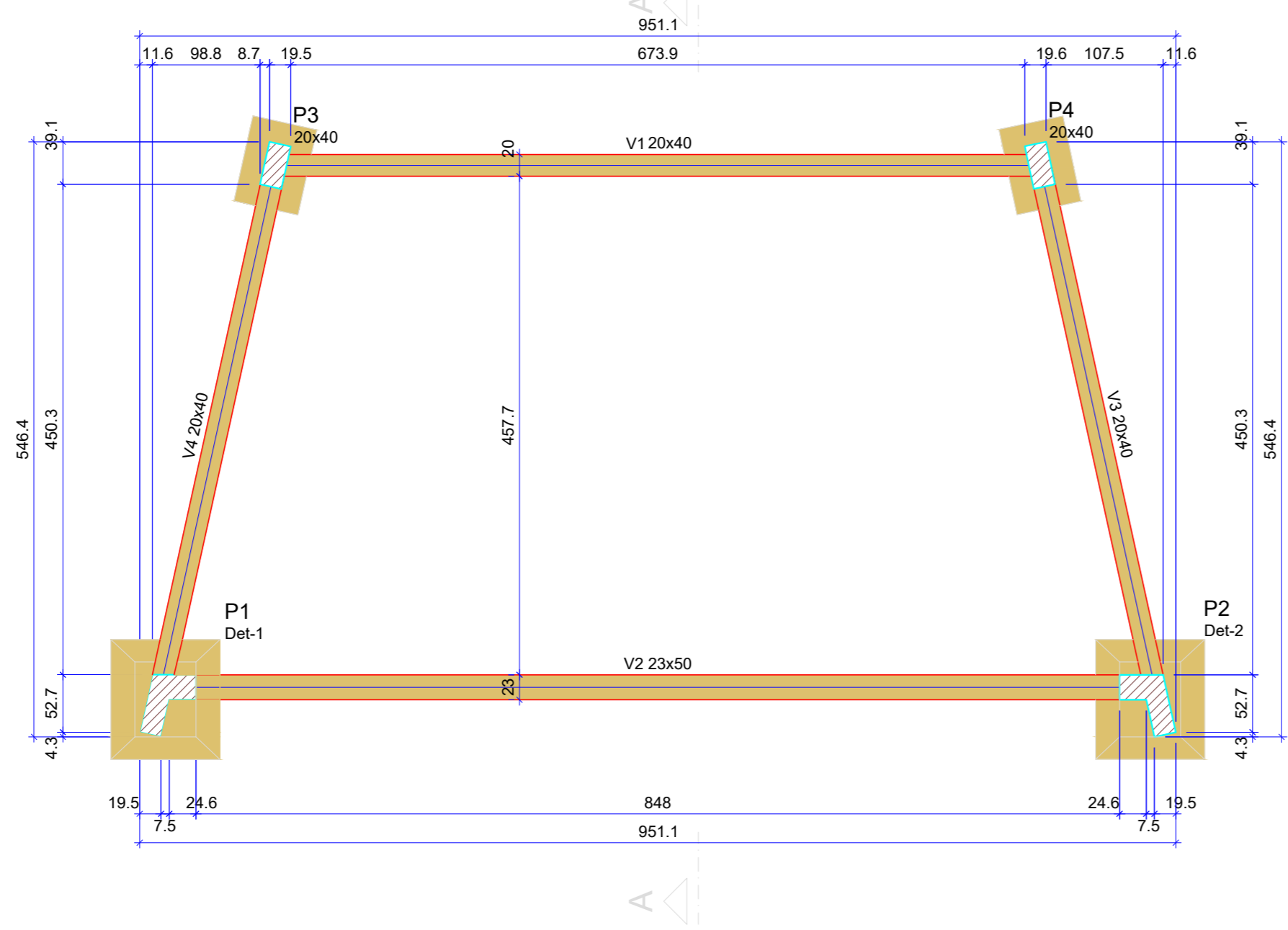

02 Forma do Pavimento Térreo  
Escala 1:50

Vigas			
Nome	Seção (cm)	Elevação (cm)	Nível (cm)
V1	20x40	0	30
V2	23x50	0	30
V3	20x40	0	30
V4	20x40	0	30

Características dos materiais	
Esq. (kg/m <sup>3</sup> )	Esq. (kg/cm <sup>3</sup> )
250	24.1500

Dimensão máxima do agregado = 19 mm

Pilares			
Nome	Seção (cm)	Elevação (cm)	Nível (cm)
P1	L. aberto 40x40x20x23	0	30
P2	20x40	0	30
P3	20x40	0	30
P4	20x40	0	30

Legenda dos pilares  
 Pilar que passa  
 Legenda das vigas e paredes  
 Viga

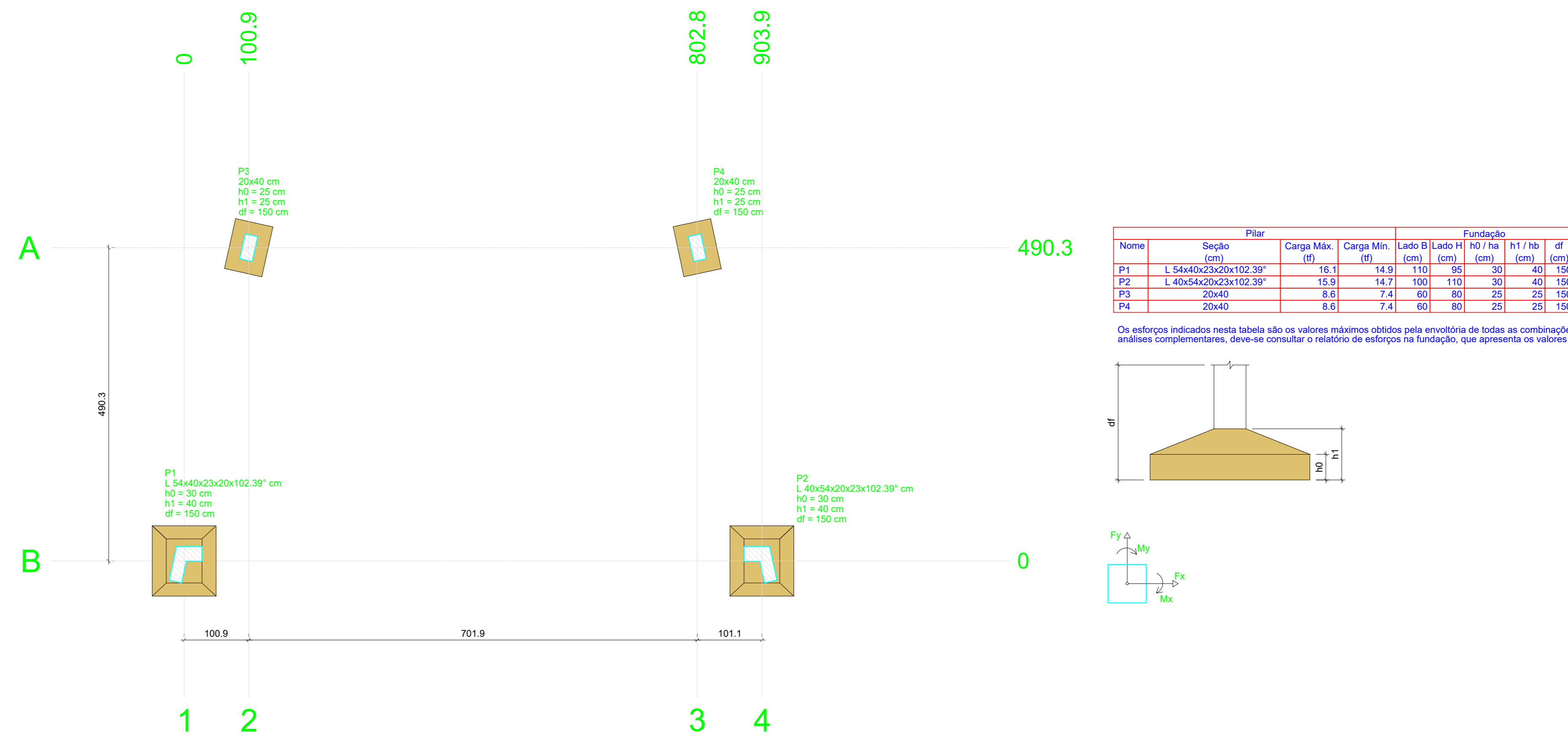
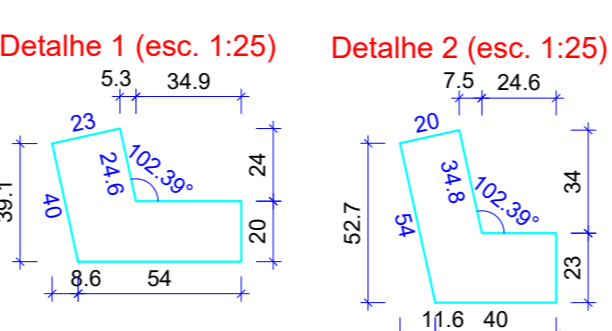

03 Planta de Locação  
Escala 1:50

Pilar		Carga Máx.		Carga Mín.		Lado B		Lado H		Fundação	
Nome	Seção (cm)	(t)	(t)	(t)	(t)	(cm)	(cm)	(cm)	(cm)	B17 (t)	d'f (cm)
P1	L. 40x40x20x23x102.39"	16.1	14.9	110	96	30	40	150			
P2	L. 40x40x20x23x102.39"	15.9	14.7	100	110	30	40	150			
P3	20x40	8.6	7.4	60	80	25	25	150			
P4	20x40	8.6	7.4	60	80	25	25	150			

Os esforços indicados nesta tabela são os valores máximos obtidos pela análise de todas as combinações definidas para as fundações. Para análises complementares, deve-se consultar o relatório de esforços na fundação, que apresenta os valores calculados para cada combinação.

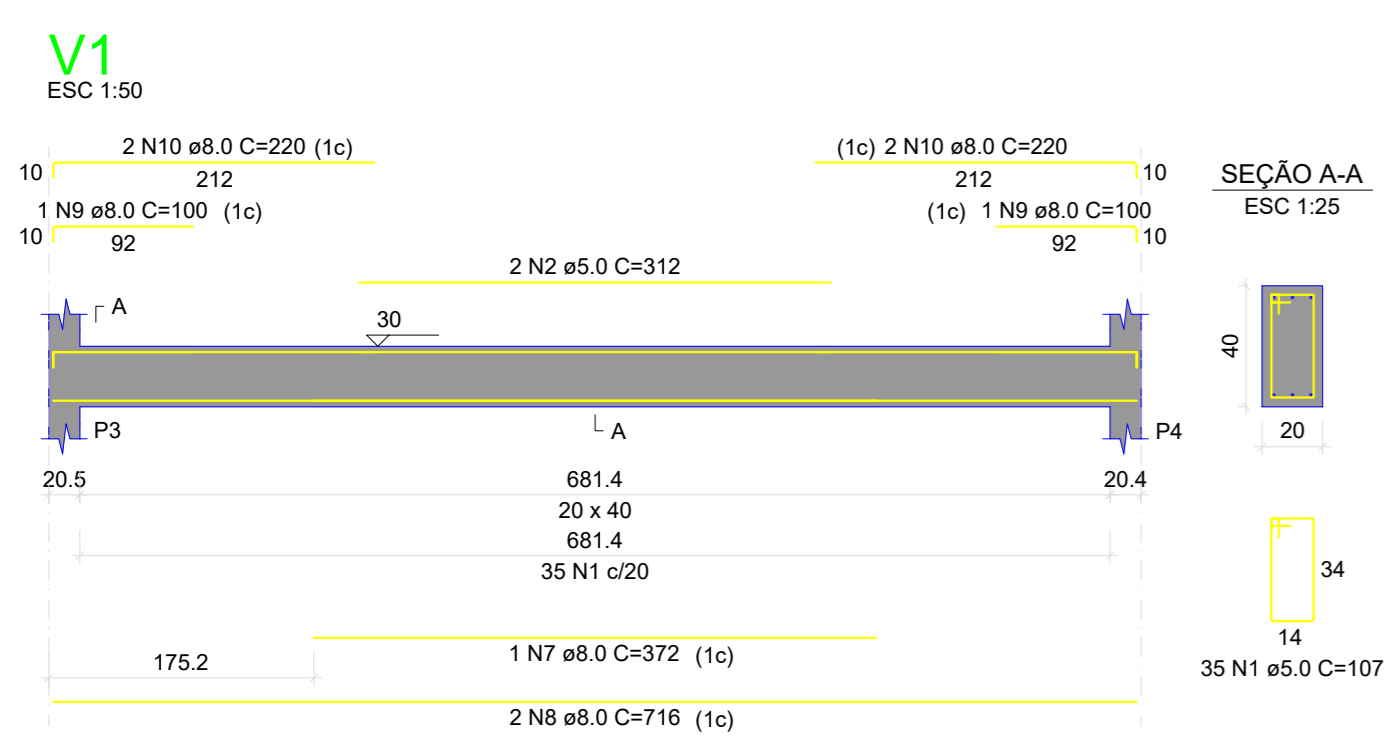
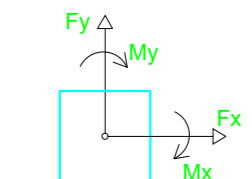
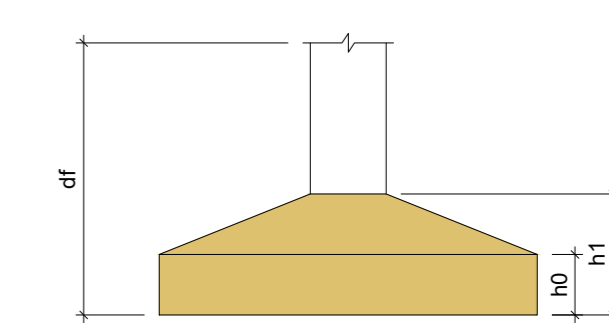

04 Detalhamentos de Vigas  
Escala Indicada

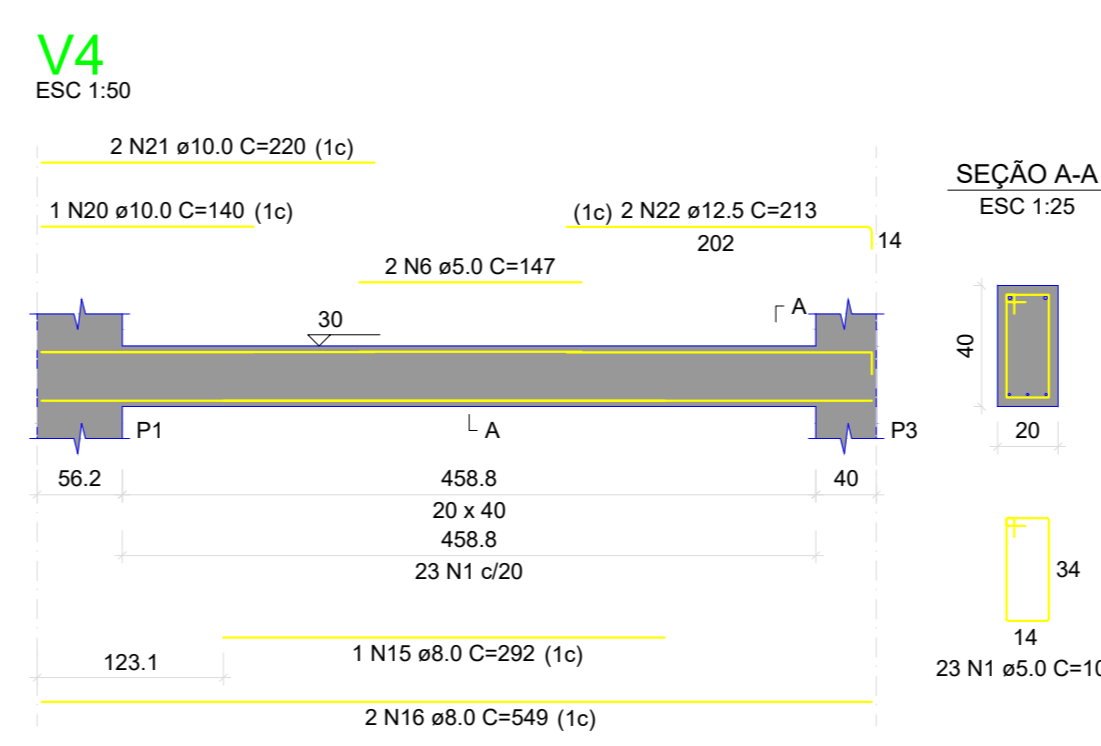
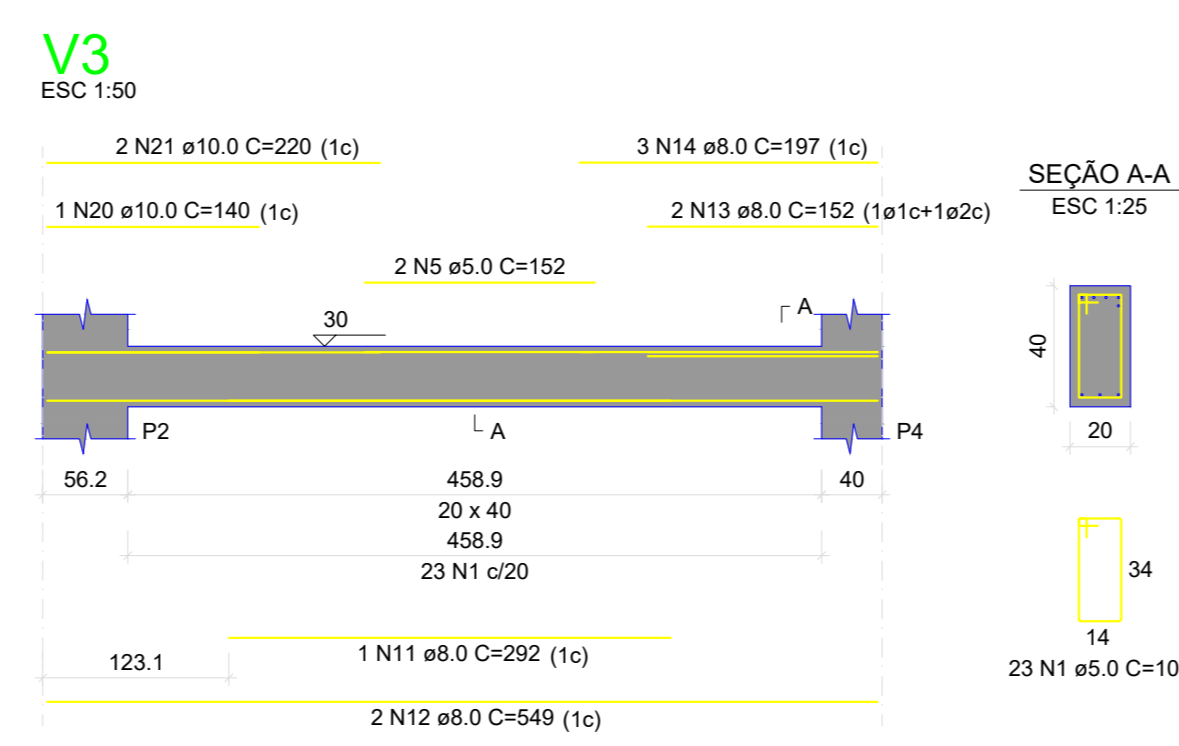
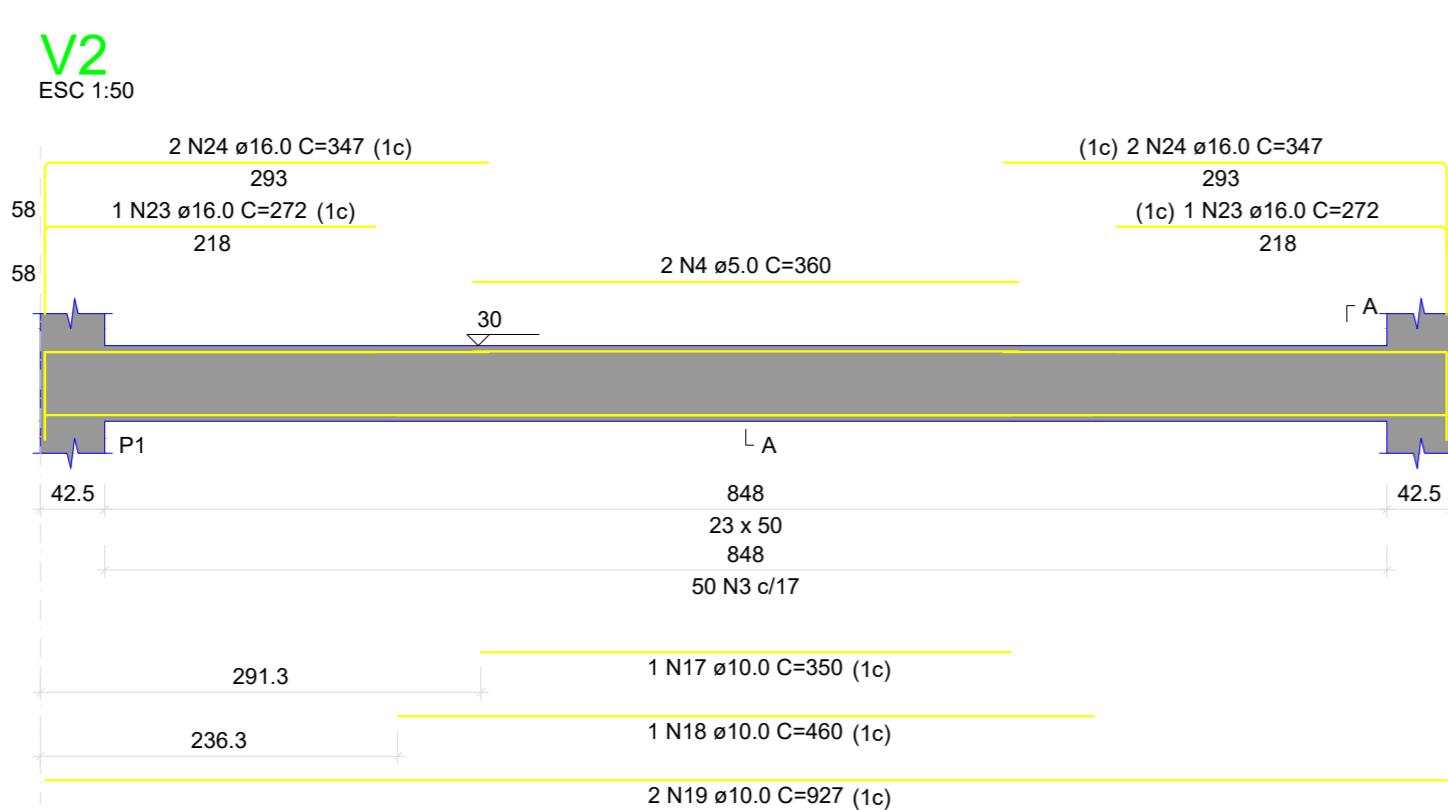

RELAÇÃO DO AÇO					
CAÇO	N	DIAM (mm)	QUANT	C.UNIT (cm)	C.TOTAL (cm)
CA50	1	5.0	81	197	657
	2	5.0	2	312	624
	3	5.0	60	133	6950
	4	5.0	2	360	720
CA50	5	5.0	2	152	304
	6	5.0	2	147	294
	7	5.0	2	372	744
	8	8.0	2	716	1432
	9	8.0	2	180	360
	10	8.0	4	220	880
	11	8.0	1	252	252
	12	8.0	2	549	1098
	13	8.0	1	252	252
	14	8.0	3	197	591
	15	8.0	1	252	252
	16	8.0	2	549	1098
17	10.0	1	350	350	
18	10.0	1	460	460	
19	10.0	2	927	1854	
20	10.0	2	140	280	
21	10.0	4	220	880	
22	12.5	2	213	426	
23	16.0	2	272	544	
24	16.0	4	347	1388	

RESUMO DO AÇO			
CAÇO	DIAM (mm)	C.TOTAL (m)	PESO + 10% (kg)
CA50	8.0	65.6	28.5
CA50	10.0	38.2	25.9
CA50	12.5	4.3	4.5
CA60	16.0	19.3	33.5
CA60	5.0	172.8	29.3
PESO TOTAL (kg)			92.5
CA50			29.3

Volume de concreto (C-25) = 2.26 m<sup>3</sup>  
Área de forma = 26.51 m<sup>2</sup>

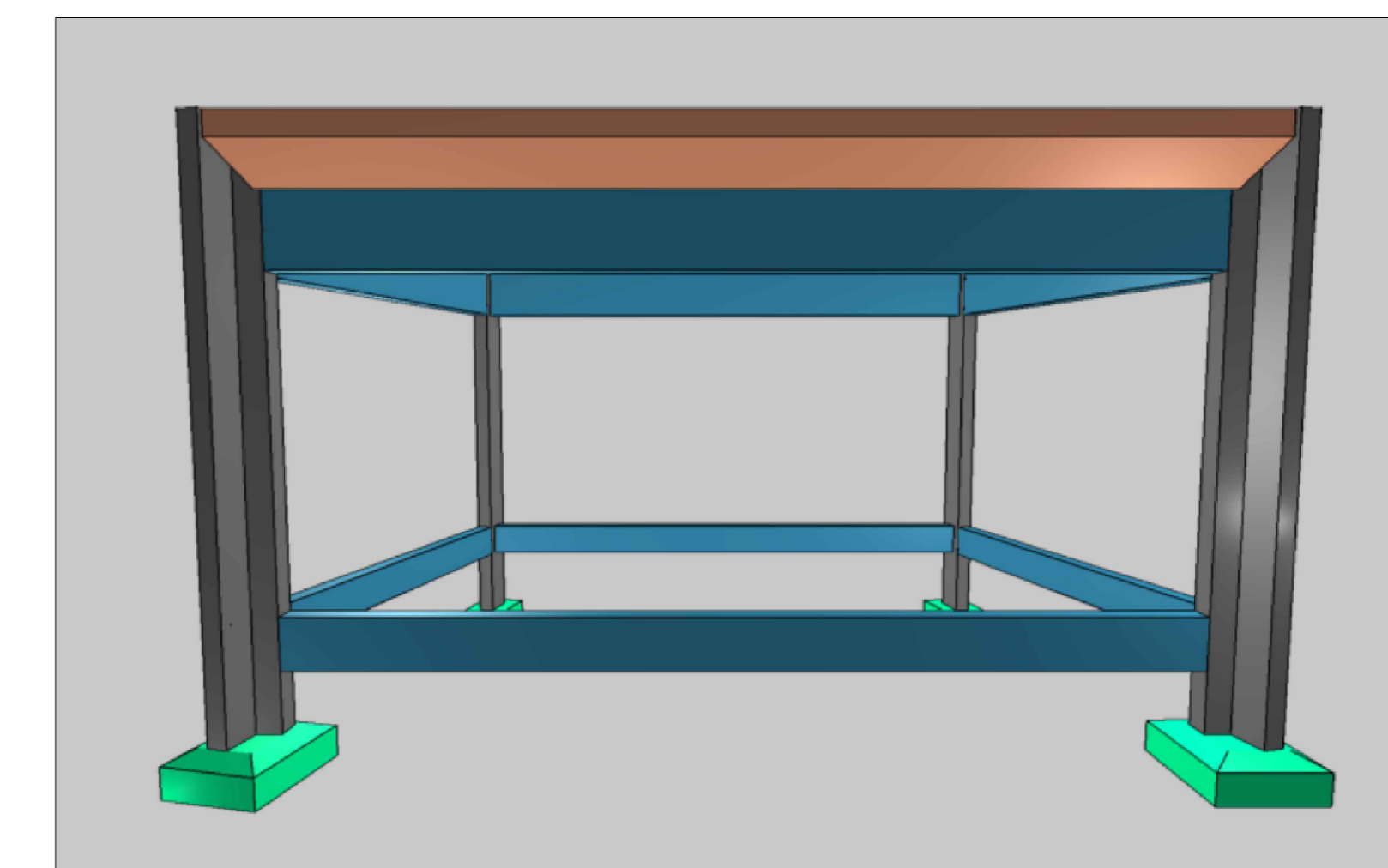

05 Representação 3D  
Sem Escala

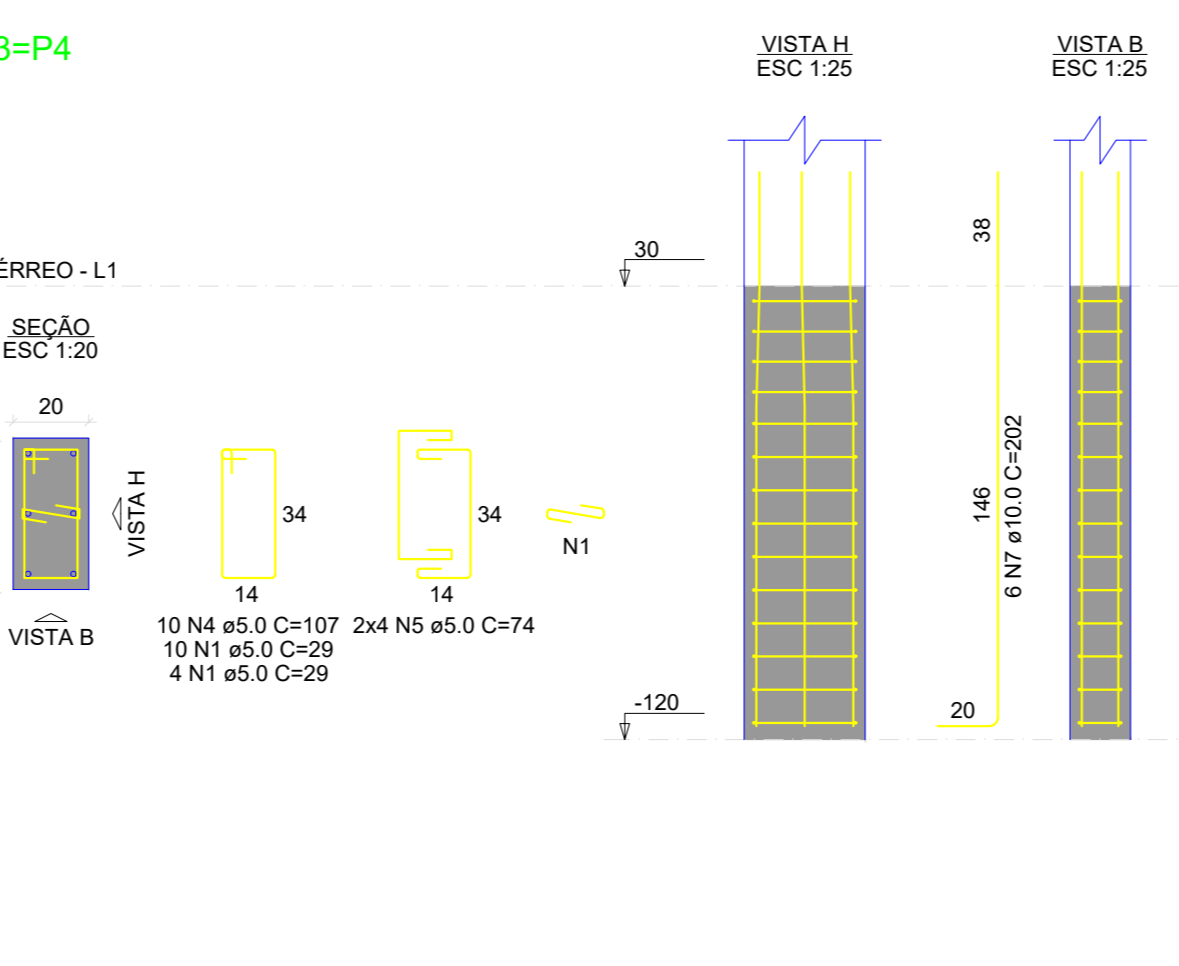
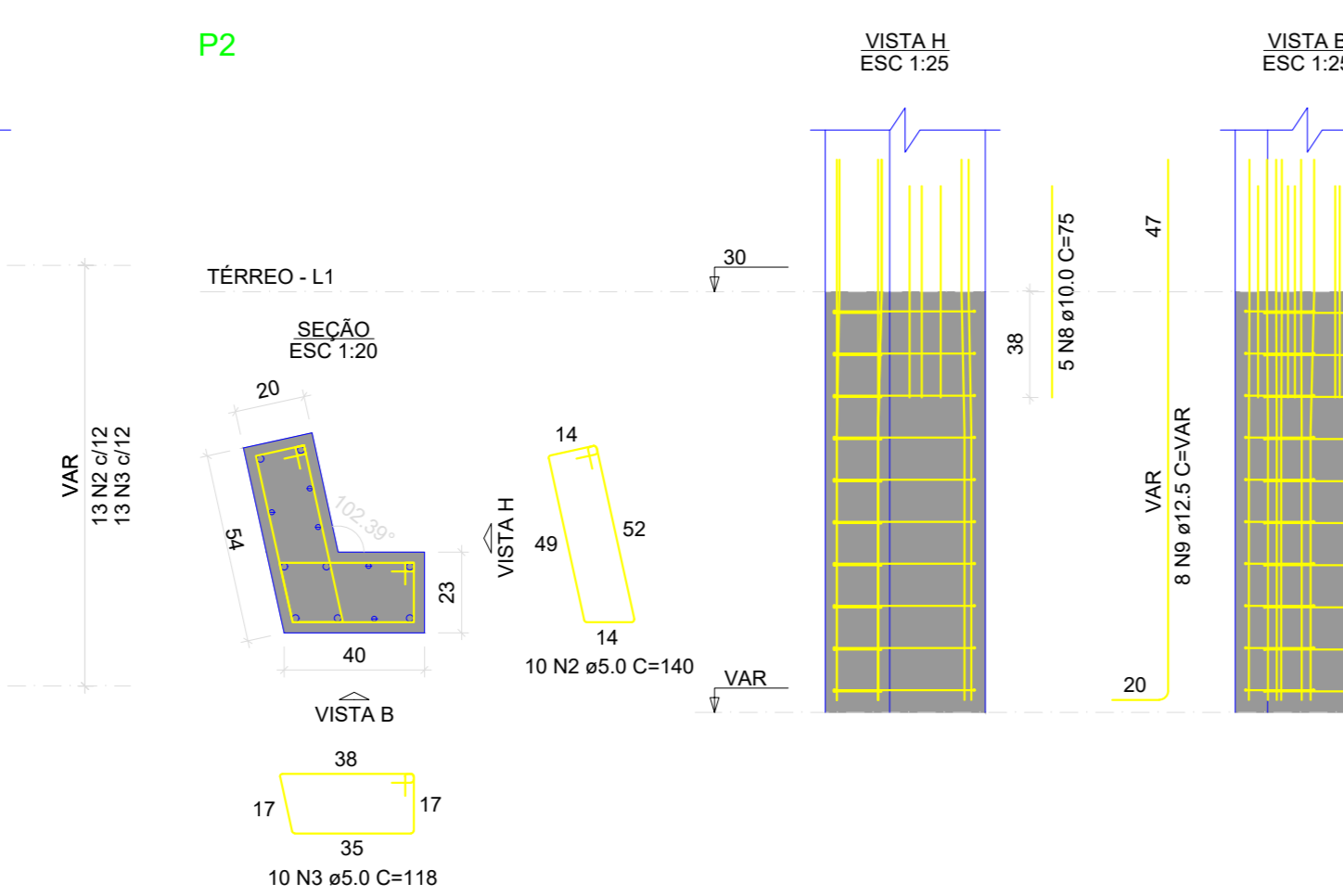
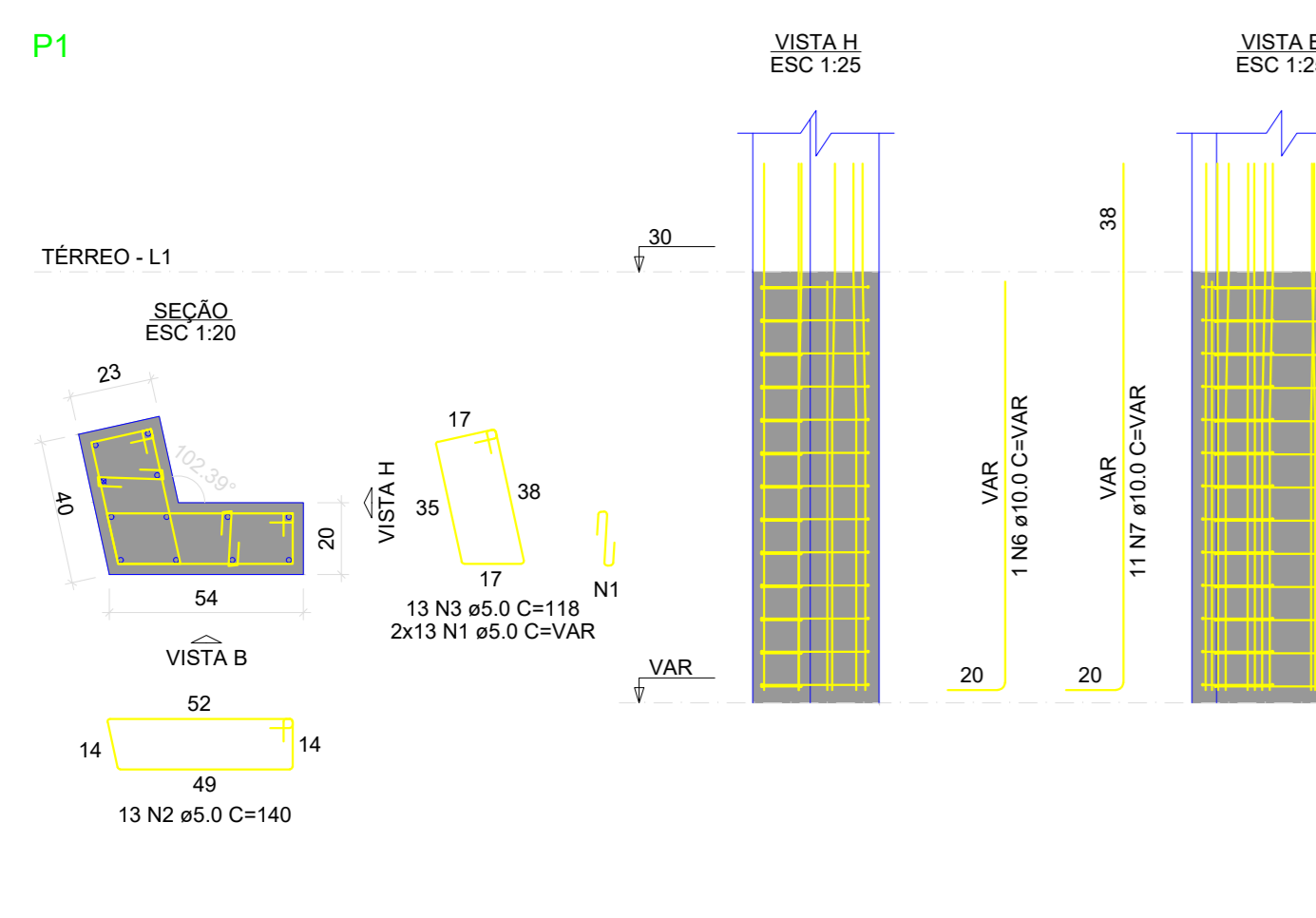

RELAÇÃO DO AÇO					
CAÇO	N	DIAM (mm)	QUANT	C.UNIT (cm)	C.TOTAL (cm)
CA60	1	5.0	54	VAR	VAR
	2	5.0	23	140	3250
	3	5.0	23	118	2714
	4	5.0	20	107	2140
CA50	5	5.0	16	74	1184
	6	10.0	1	VAR	VAR
	7	10.0	23	VAR	VAR
	8	10.0	5	75	375
	9	12.5	8	VAR	VAR

RESUMO DO AÇO			
CAÇO	DIAM (mm)	C.TOTAL (m)	PESO + 10% (kg)
CA50	10.0	51.8	35.1
CA60	5.0	108.2	18.4
PESO TOTAL (kg)			53.5
CA50			18.4

Volume de concreto (C-25) = 0.96 m<sup>3</sup>  
Área de forma = 7.32 m<sup>2</sup>

06 Detalhamentos de Pilares  
Escala Indicada

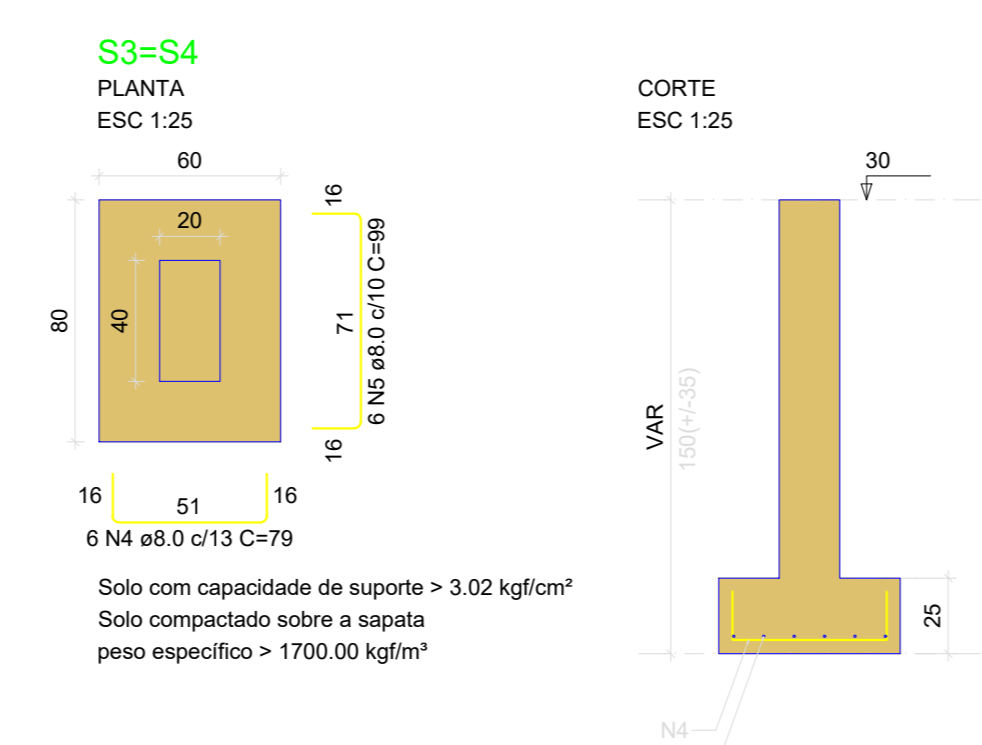
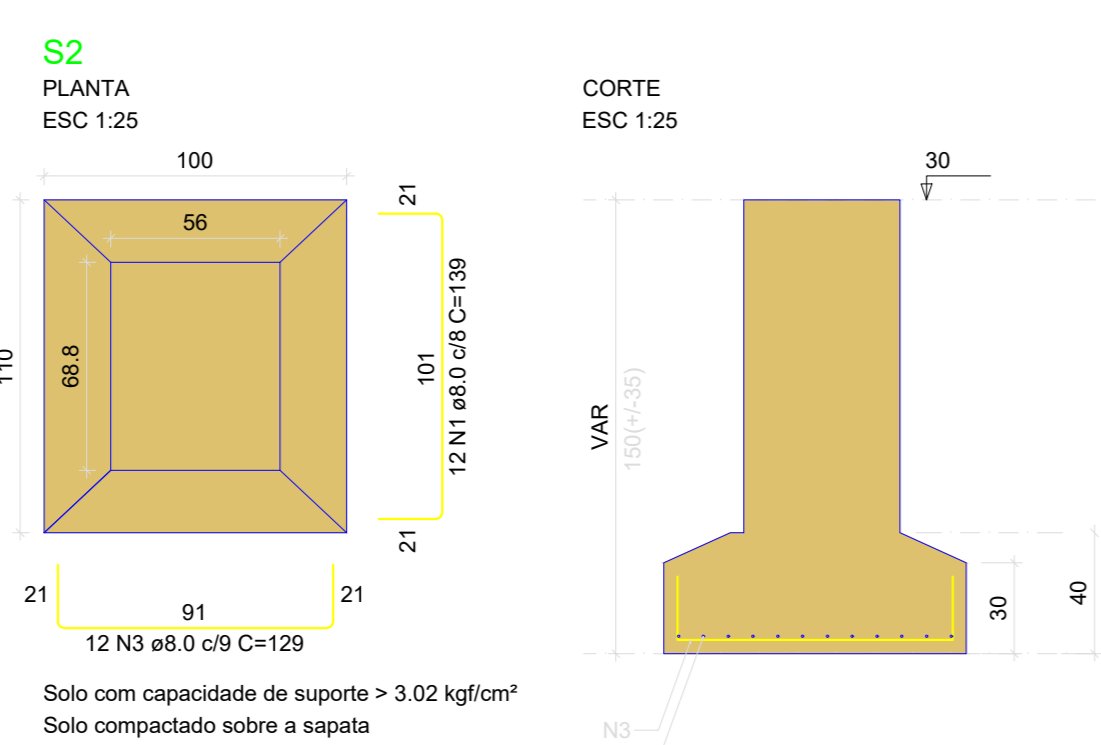
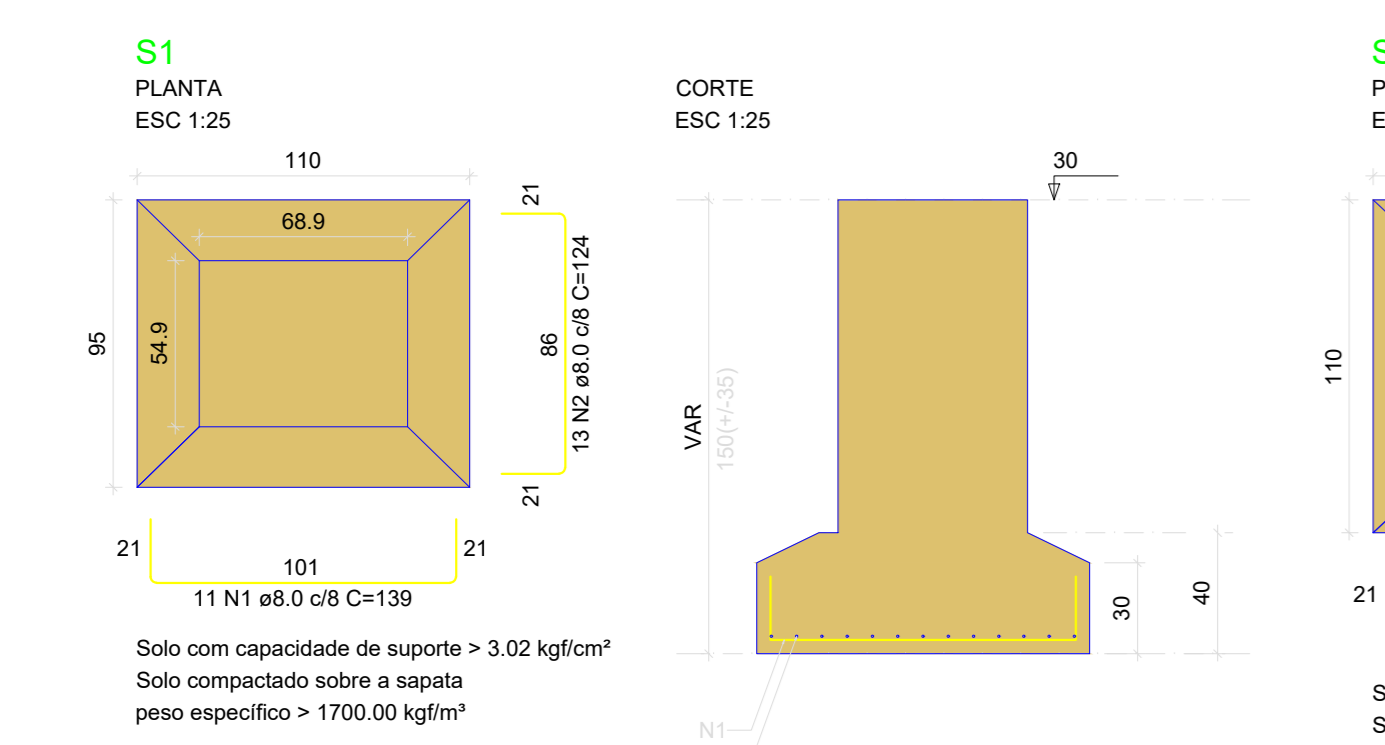

RELAÇÃO DO AÇO					
CAÇO	N	DIAM (mm)	QUANT	C.UNIT (cm)	C.TOTAL (cm)
CA60	1	8.0	23	139	3197
	2	8.0	12	124	1672
	3	8.0	12	129	1548
	4	8.0	12	78	948
	5	8.0	12	99	1188

RESUMO DO AÇO			
CAÇO	DIAM (mm)	C.TOTAL (m)	PESO + 10% (kg)
CA50	8.0	84.9	36.9
PESO TOTAL (kg)			36.9

Volume de concreto (C-25) = 1.02 m<sup>3</sup>  
Área de forma = 3.89 m<sup>2</sup>

07 Detalhamentos de Sapatas  
Escala Indicada

Prefeitura Municipal de Cachoeira dos Índios

S.S. Engenharia e Serviços de Projetos Ltda

PROFESSOR: *Jonas Andrade de Sousa*  
Engenheiro Civil - Jonas Andrade de Sousa - CREA n° 162007151-7

**KAIRA**  
Soluções em Engenharia  
CNPJ: 4817322/0000-30  
E-mail: kairaengenharia@gmail.com  
Cel: (51) 99168-9372 | (51) 99955-8887

**PROJETO ESTRUTURAL**

Descrição da obra: Pórtico de Prefeitura  
Endereço da obra: Avenida Governador João Agripino Filho, S/N, Bairro Antônio Leite Rolim, Cachoeira dos Índios, Paraíba, CEP: 58935-000.

Data de entrega: 25/03/2023  
Pavimento: Térreo  
Unidade de medida: cm  
Código do Arquivo: P015.2.2023Est

Prancha: Detalhamento de Projeto  
Folha: 01/02 - A0  
Escala: Indicada

### 01 Forma do Pavimento Viga

Escala 1:50

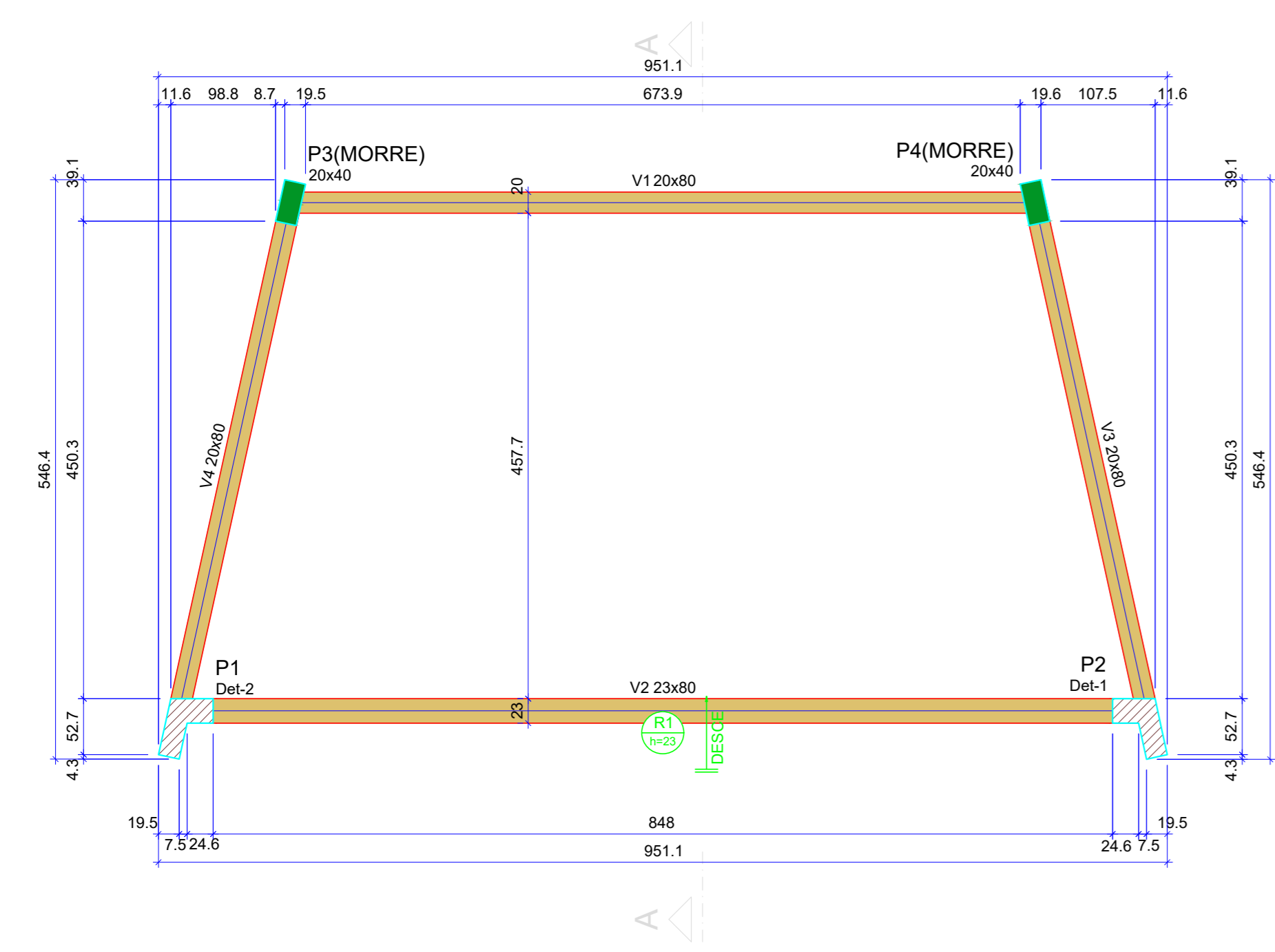

Vigas			
Nome	Seção (cm)	Elevação (cm)	Nível (cm)
V1	20x80	0	421
V2	23x80	0	421
V3	20x80	0	421
V4	20x80	0	421

Pilares			
Nome	Seção (cm)	Elevação (cm)	Nível (cm)
P1	L aberto 54x40x23x20	0	421
P2	L aberto 40x34x20x23	0	421
P3	20x40	0	421
P4	20x40	0	421

  

Características dos materiais			
fck	fcd	fyk	fkd
250	241500	241500	241500

Dimensão máxima do agregado = 19 mm

### 02 Detalhamento de Pilares - Pavimento Viga

Escala Indicada

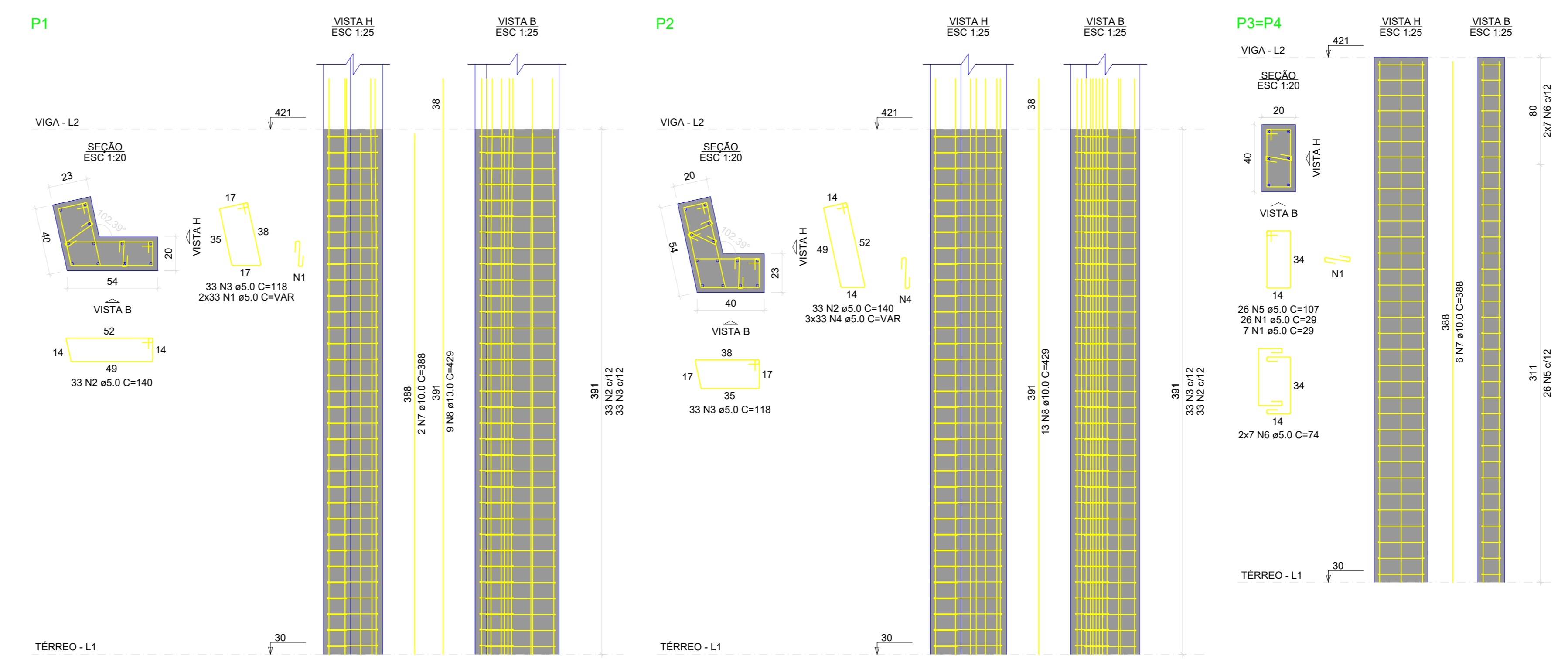

RELAÇÃO DO AÇO					
CAÇO	N	DIAM (mm)	QUANT	C.UNIT (cm)	C.TOTAL (cm)
CA60	1	5.0	132	VAR	9240
CA60	2	5.0	66	140	9240
CA60	3	5.0	66	118	7788
CA60	4	5.0	99	VAR	5064
CA60	5	5.0	52	107	5564
CA60	6	5.0	28	74	2072
CA60	7	10.0	14	388	5432
CA60	8	10.0	22	429	9438

  

RESUMO DO AÇO			
CAÇO	DIAM (mm)	C.TOTAL (m)	PESO + 10% (kg)
CA60	10.0	16.7	100.8
CA60	5.0	316.6	53.7
PESO TOTAL (kg)			154.5
CA60	10.0		53.7
CA60	5.0		100.8

Volume de concreto (C-25) = 1.90 m³  
Área de forma = 24.74 m²

### 03 Detalhamento de Vigas - Pavimento Viga

Escala Indicada

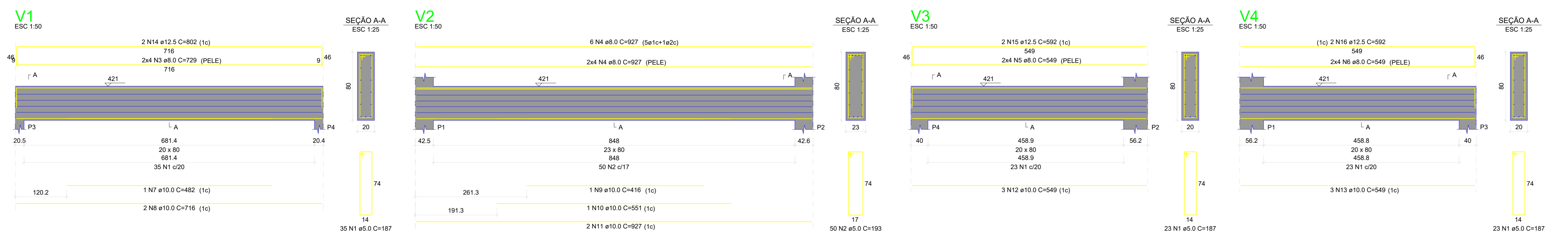

RELAÇÃO DO AÇO					
CAÇO	N	DIAM (mm)	QUANT	C.UNIT (cm)	C.TOTAL (cm)
CA60	1	5.0	81	169	13447
CA60	2	5.0	50	193	9650
CA60	3	8.0	8	729	5832
CA60	4	8.0	14	927	12978
CA60	5	8.0	8	549	4302
CA60	6	8.0	6	549	4302
CA60	7	10.0	1	452	482
CA60	8	10.0	2	715	1432
CA60	9	10.0	1	415	416
CA60	10	10.0	1	351	351
CA60	11	10.0	2	927	1854
CA60	12	10.0	3	549	1647
CA60	13	10.0	3	549	1647
CA60	14	12.5	2	802	1604
CA60	15	12.5	2	592	1184
CA60	16	12.5	2	592	1184

  

RESUMO DO AÇO			
CAÇO	DIAM (mm)	C.TOTAL (m)	PESO + 10% (kg)
CA60	8.0	275.9	119.8
CA60	10.0	80.3	54.5
CA60	12.5	39.7	42.1
CA60	5.0	246	42
PESO TOTAL (kg)			216.3
CA60	10.0		42
CA60	5.0		119.8

Volume de concreto (C-25) = 4.13 m³  
Área de forma = 42.52 m²

### 04 Forma do Pavimento Cobertura

Escala 1:50

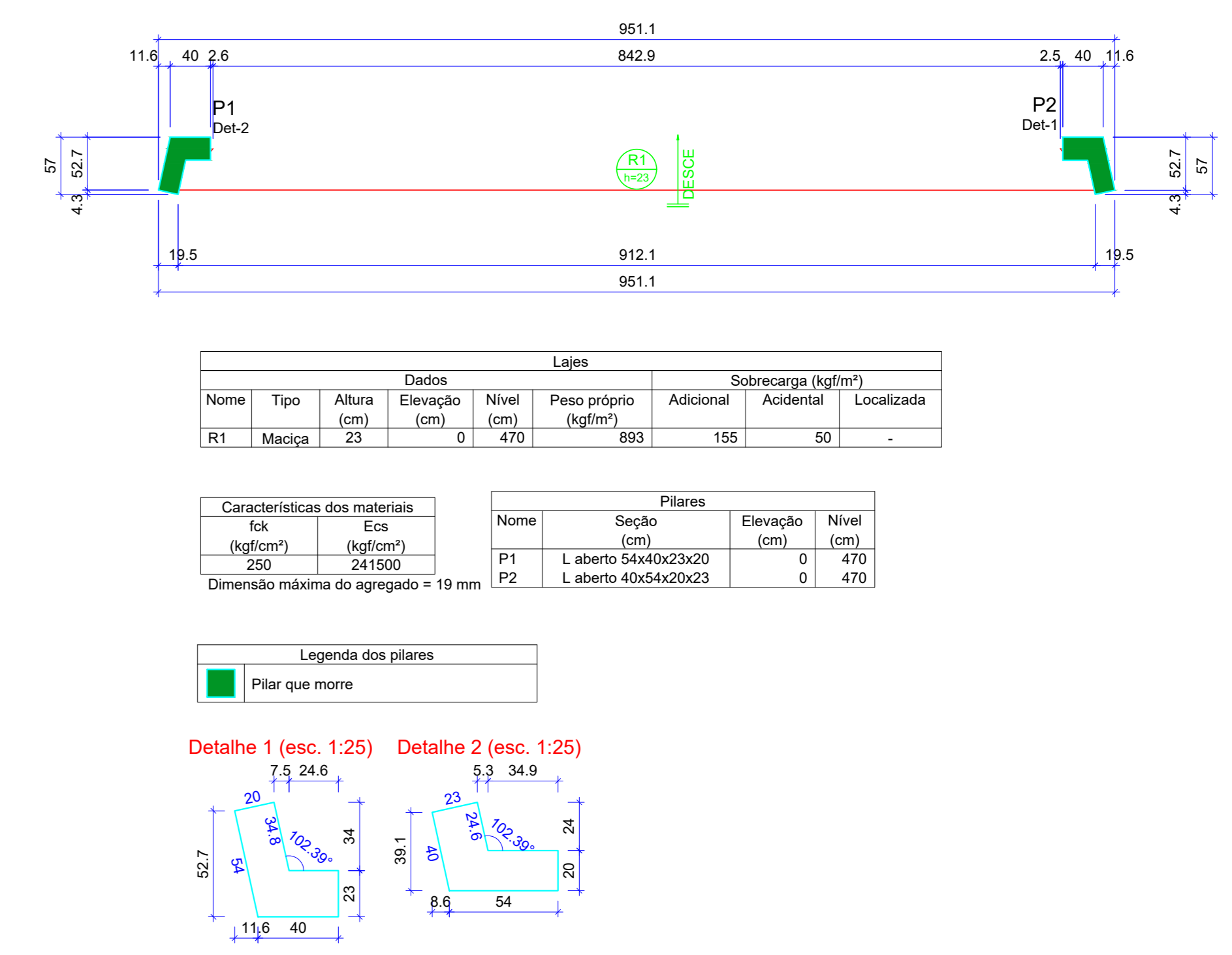

Lajes					
Nome	Tipo	Altura (cm)	Elevação (cm)	Nível (cm)	Localizada
R1	Moldura	23	0	470	50

  

Características dos materiais			
fck	fcd	fyk	fkd
250	241500	241500	241500

Dimensão máxima do agregado = 19 mm

### 05 Detalhamento de Rampa - Pavimento Cobertura

Escala 1:50

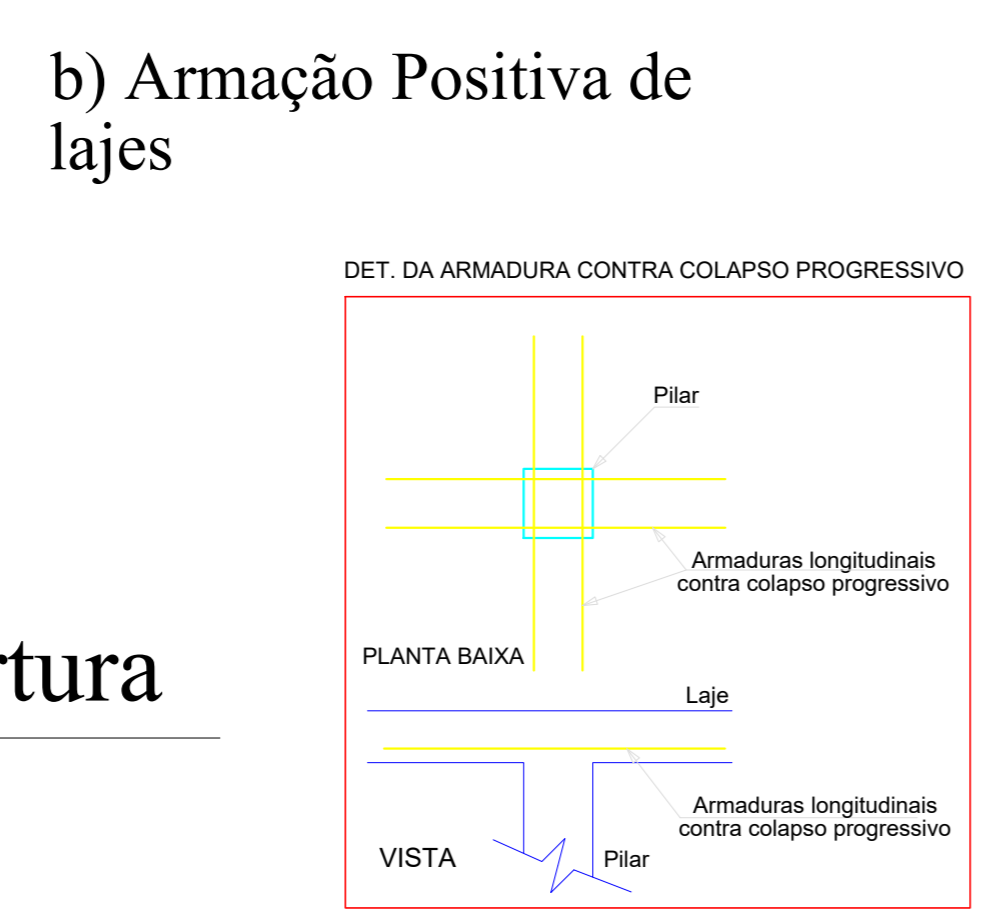
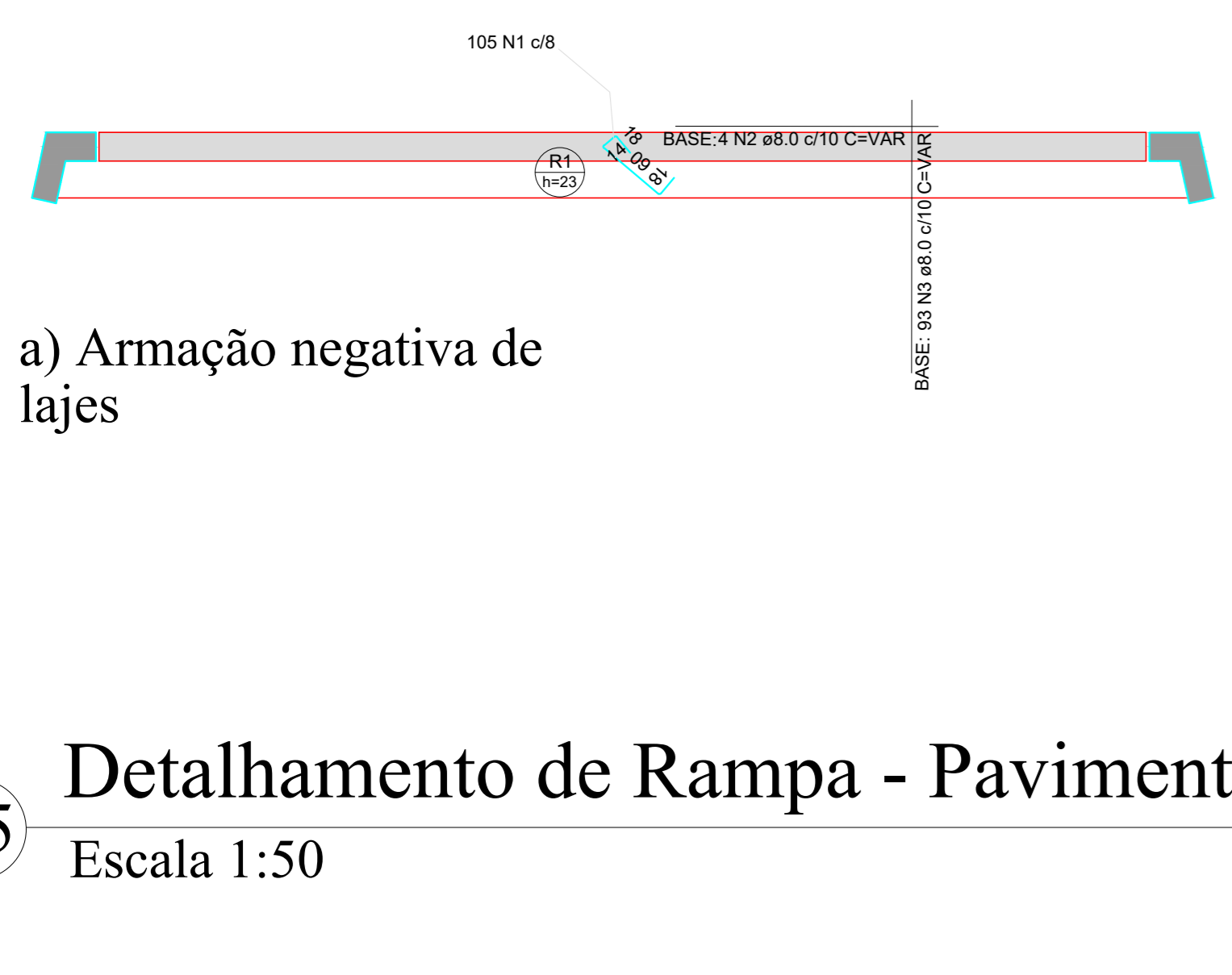

### 06 Detalhamento de Pilares - Pavimento Cobertura

Escala 1:50

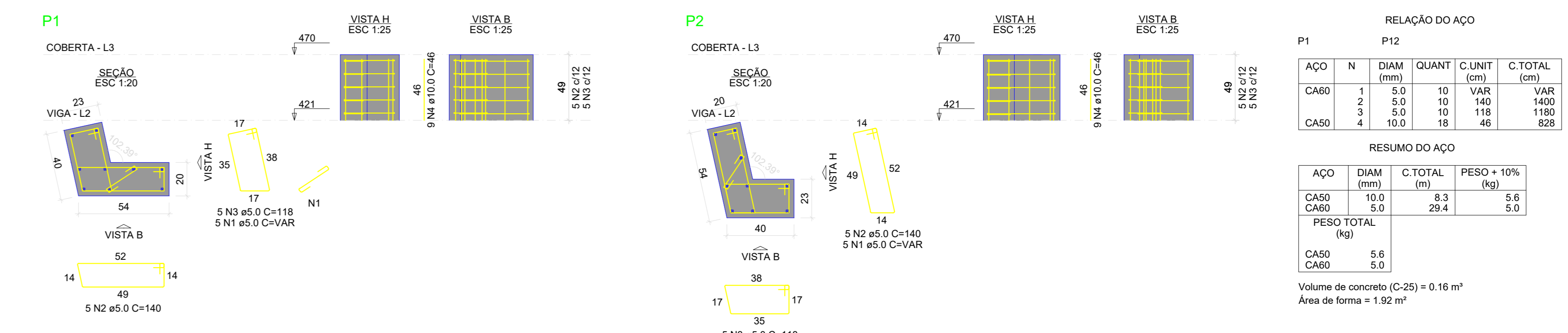

RELAÇÃO DO AÇO					
CAÇO	N	DIAM (mm)	QUANT	C.UNIT (cm)	C.TOTAL (cm)
CA60	1	5.0	10	VAR	VAR
CA60	2	5.0	10	140	1400
CA60	3	5.0	10	118	1180
CA60	4	10.0	18	46	828

RESUMO DO AÇO			
CAÇO	DIAM (mm)	C.TOTAL (m)	PESO + 10% (kg)
CA60	10.0	8.3	5.6
CA60	5.0	29.1	5.0
PESO TOTAL (kg)			10.6
CA60	5.0		5.6
CA60	10.0		5.0

Volume de concreto (C-25) = 0.16 m³  
Área de forma = 1.92 m²

Prefeitura Municipal de Cachoeira dos Índios

S.S. Engenharia e Serviços de Projetos Ltda

PROFESSOR: *Jonas Andrade de Sousa*  
Engenheiro Civil - Jonas Andrade de Sousa - CREA nº 162007151-7

---

**KAIRA**  
Soluções em Engenharia  
CNPJ: 4817322/0001-30  
E-mail: kairaengenharia@gmail.com  
Ced. 013/2016-03/2 (08) 9955-8467

**PROJETO ESTRUTURAL**

Descrição da obra: Construção de um SAMU  
Endereço da obra: Avenida Governador João Agripino Filho, S/N, Bairro Antônio Leite Rolim, Cachoeira dos Índios, Paraíba, CEP: 58935-000.

Data de entrega: 25/03/2023  
Pavimento: Cobertura e Nivel da viga  
Unidade de medida: cm  
Código do Arquivo: P015.2.2023Est

Prancha: Detalhamento de Projeto  
Folha: 02/02 - A0  
Escala: Indicada



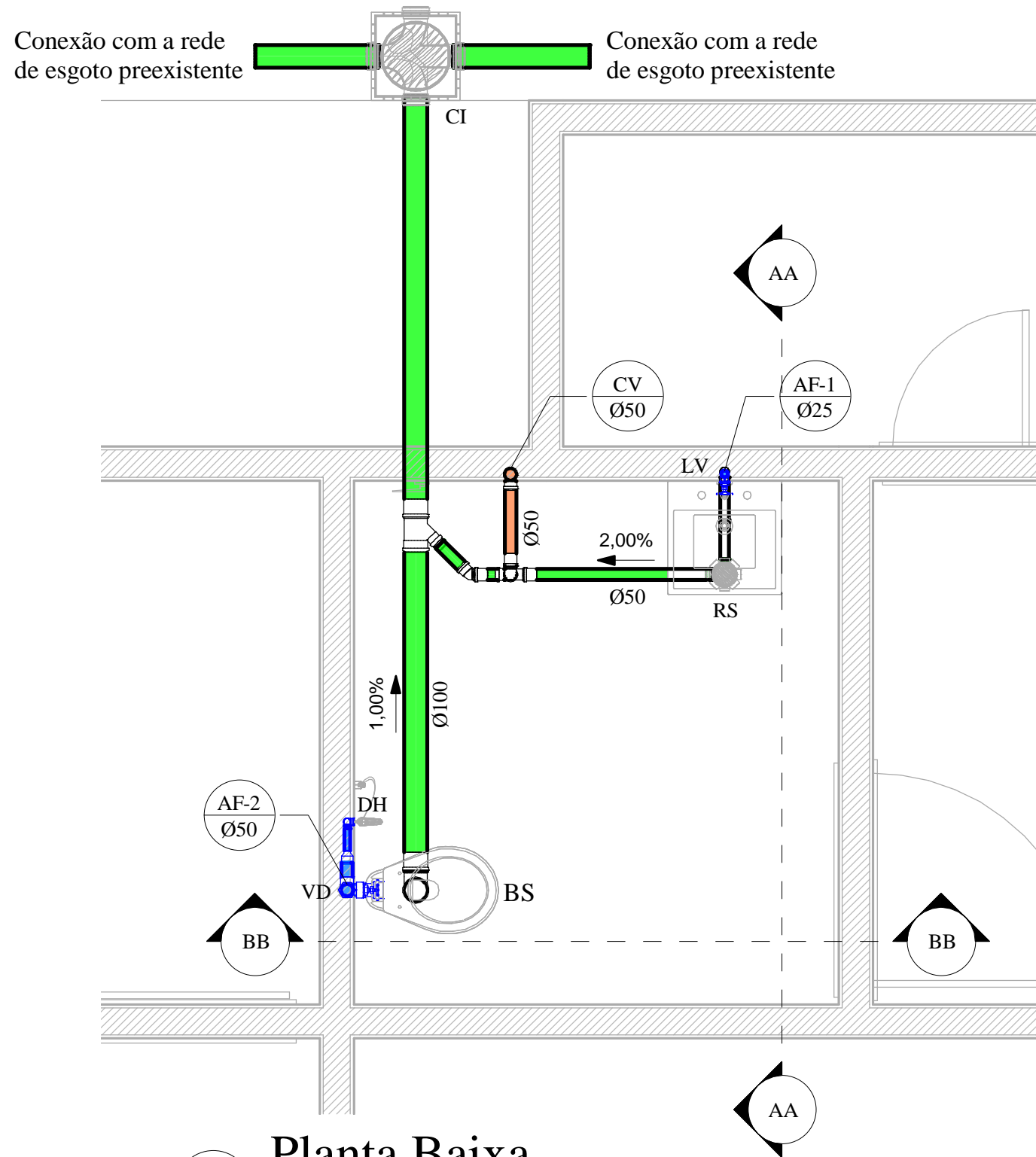

**1** Planta Baixa  
1 : 25

**LISTA DE TUBOS RÍGIDOS**

SISTEMA:	DESCRIÇÃO:	DIMENSÃO:	COMPRIMENTO:
Água fria doméstica	Tubo PVC rígido, cor marrom, linha soldável - Tigre	Ø25	3,80 m
Água fria doméstica	Tubo PVC rígido, cor marrom, linha soldável - Tigre	Ø50	5,77 m
Ventilação	Tubo PVC rígido, cor branca, linha Esgoto Série Normal - Tigre	Ø50	4,54 m
Sanitário	Tubo PVC rígido, cor branca, linha Esgoto Série Normal - Tigre	Ø40	0,92 m
Sanitário	Tubo PVC rígido, cor branca, linha Esgoto Série Normal - Tigre	Ø50	1,11 m
Sanitário	Tubo PVC rígido, cor branca, linha Esgoto Série Normal - Tigre	Ø100	4,54 m

**LEGENDA DE CONEXÕES ESGOTO**

	Adaptador para saída de vaso sanitário
	Curva 90 / 45
	Curva 90 curta
	Joelho 90
	Joelho 45
	Junção
	Luva simples
	Tê

**LEGENDA DE CONEXÕES ÁGUA FRIA**

	Buchta de redução curta
	Buchta de redução longa
	Curva 90 / 45
	Joelho 90 / 45
	Joelho 90 com buchta de latão
	Tê / Tê de redução

**LEGENDA DE SIGLAS**

AF: Coluna de Água Fria  
CV: Coluna de Ventilação  
WC: Banheiro

**LEGENDA DE CORES**

Água Fria Doméstica  
 Esgoto Sanitário  
 Ventilação

**LEGENDA PARA PRUMADAS**

INDICAÇÃO DA PRUMADA	DESCRIÇÃO
AF-1	Coluna de Água Fria 1
AF-2	Coluna de Água Fria 2
CV	Coluna de Ventilação

Prefeitura Municipal de Cachoeira dos Índios

S.S. Engenharia e Serviços de Projetos Ltda

PROJETISTA:

*Jonas Andrade de Sousa*

Engenheiro Civil - Jonas Andrade de Sousa - CREA nº 1620071517

**KAIRA**  
Soluções em Engenharia

CNPJ: 43817322/0001-30  
E-mail: kairaengenharia@gmail.com  
Cel: (83) 99340-0392 / (88) 99955-8007

**PROJETO  
HIDROSSANITÁRIO**

**Descrição da obra:** Construção do Banheiro Acessível do Paço Municipal

**Endereço da obra:** Avenida Governador João Agripino Filho, S/N, Bairro Antônio Leite Rolim, Cachoeira do Índios, Paraíba, 58935-000.

**Data de entrega:**  
22/03/2023

**Pavimento:**  
Térreo

**Unidade de medida:**  
cm

**Código do Arquivo:**  
P002.1/2023HS

**Prancha:**  
Planta Baixa e Lista de Tubos Rígidos

**Folha:**  
01/04 - A3

**Escala:**  
Indicada

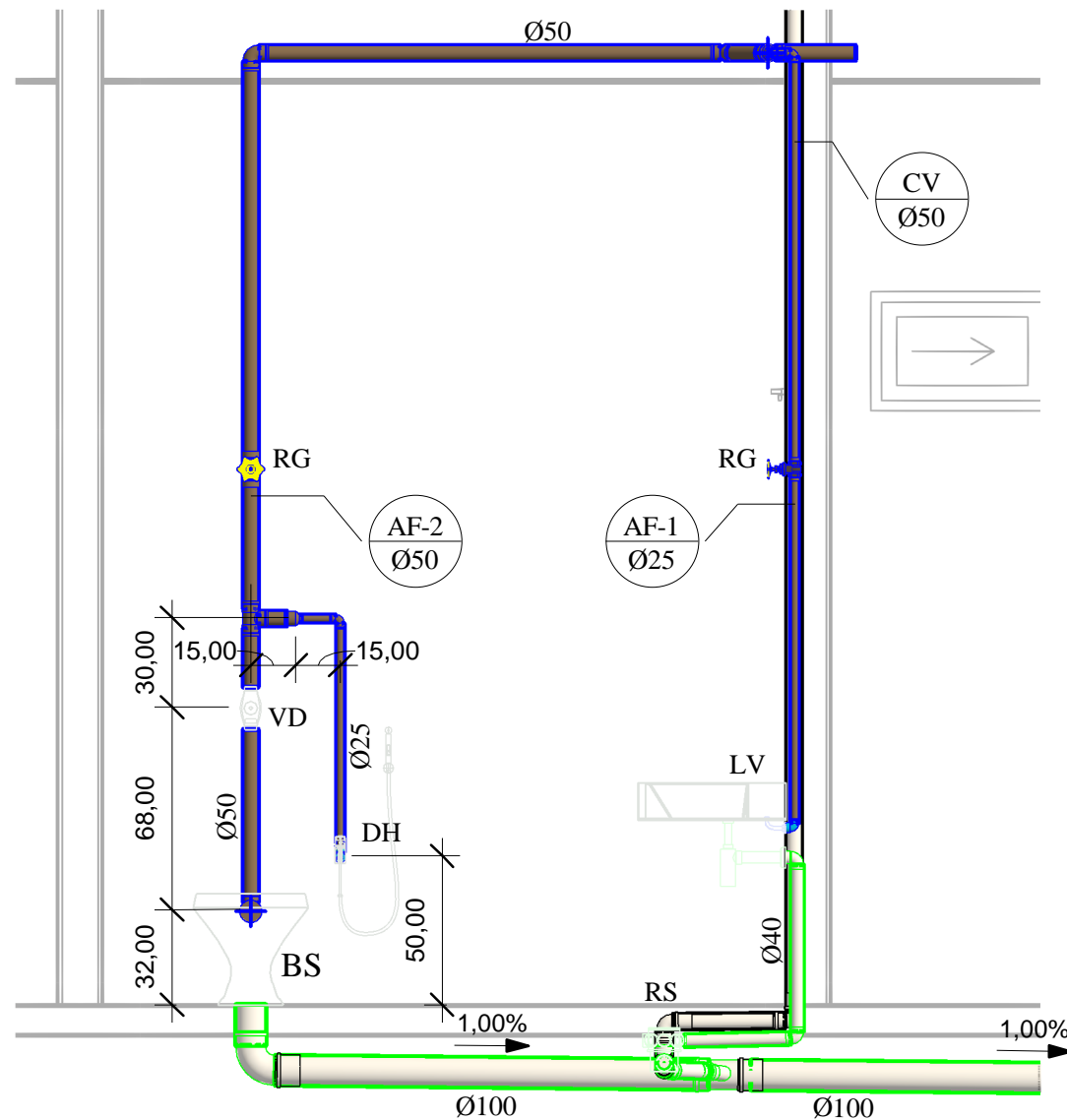

1 Corte AA  
1 : 25

### EQUIPAMENTOS E PEÇAS SANITÁRIAS

SISTEMA:	QUANT.:	DESCRIÇÃO:	SÍMBOLO:
Água Fria	1	Bacia Sanitária sem Caixa Acoplada	BS
Água Fria	1	Ducha Higiênica	DH
Água Fria	1	Lavatório	LV
Água Fria	1	Ligação flexível de AF - 60 cm - Docol	
Água Fria	1	Válvula de descarga	VD
Sanitário	1	Caixa de Inspeção/Interligação com prolongador sem entrada - DN 100, Esgoto - TIGRE	CI
Sanitário	1	Caixa Sifonada Girafácil (5 Entradas), Montada com Grelha e Porta Grelha Redondos Brancos 100 x 140 x 50mm, Esgoto - TIGRE	RS
Sanitário	1	Prolongador sem entrada DN300, Esgoto - TIGRE	
Sanitário	1	Sifão para lavatório Top - DocolBásicos	

**Total geral** 9

### DIRETRIZES DE PROJETO - ÁGUA FRIA

#### TUBULAÇÕES

- A tubulação da rede de distribuição de água fria será constituída por PVC rígido marrom soldável da marca TIGRE ou similar.
- A tubulação situada pelo forro deverá ser fixada através de braçadeiras ou cintas.
- É necessário que se respeite o traçado delineado pelo projeto hidrossanitário para evitar erros e/ou alterações com relação ao orçamento, bem como problemas de pressão da água nos equipamentos hidráulicos.

#### CONEXÕES

- Os conectores da rede serão compostos por PVC marrom soldável da marca TIGRE ou similar.
- Para conectores da rede aos pontos utilizar PVC azul com rosca de latão.

#### REGISTROS

- Os registros de gaveta e de pressão serão da marca DOCOL ou similar. Estes serão instalados nos pontos indicados no projeto hidráulico.

### ALTURA DOS PONTOS DE ÁGUA FRIA

- BS – Bacia sanitária sem caixa acoplada: h = 32 cm
- DH – Ducha higiênica: h = 50 cm
- LV – Lavatório: h = 60 cm
- RG – Registro de gaveta: h = 180 cm
- VD – Válvula de Descarga: h = 100 cm

Prefeitura Municipal de Cachoeira dos Índios

S.S. Engenharia e Serviços de Projetos Ltda

PROJETISTA:

*Jonas Andrade de Sousa*

Engenheiro Civil - Jonas Andrade de Sousa - CREA nº 1620071517

**KAIRA**  
Soluções em Engenharia

CNPJ: 43817322/0001-30  
E-mail: kairaengenharia@gmail.com  
Cel: (83) 99340-0392 / (88) 99955-8007

# PROJETO HIDROSSANITÁRIO

**Descrição da obra:** Construção do Banheiro Acessível do Paço Municipal

**Endereço da obra:** Avenida Governador João Agripino Filho, S/N, Bairro Antônio Leite Rolim, Cachoeira do Índios, Paraíba, 58935-000.

**Data de entrega:**  
22/03/2023

**Pavimento:**  
Térreo

**Unidade de medida:**  
cm

**Código do Arquivo:**  
P002.1/2023HS

**Prancha:**  
Corte AA e Lista de Equipamentos e Peças

**Folha:**  
02/04 - A3

**Escala:**  
Indicada

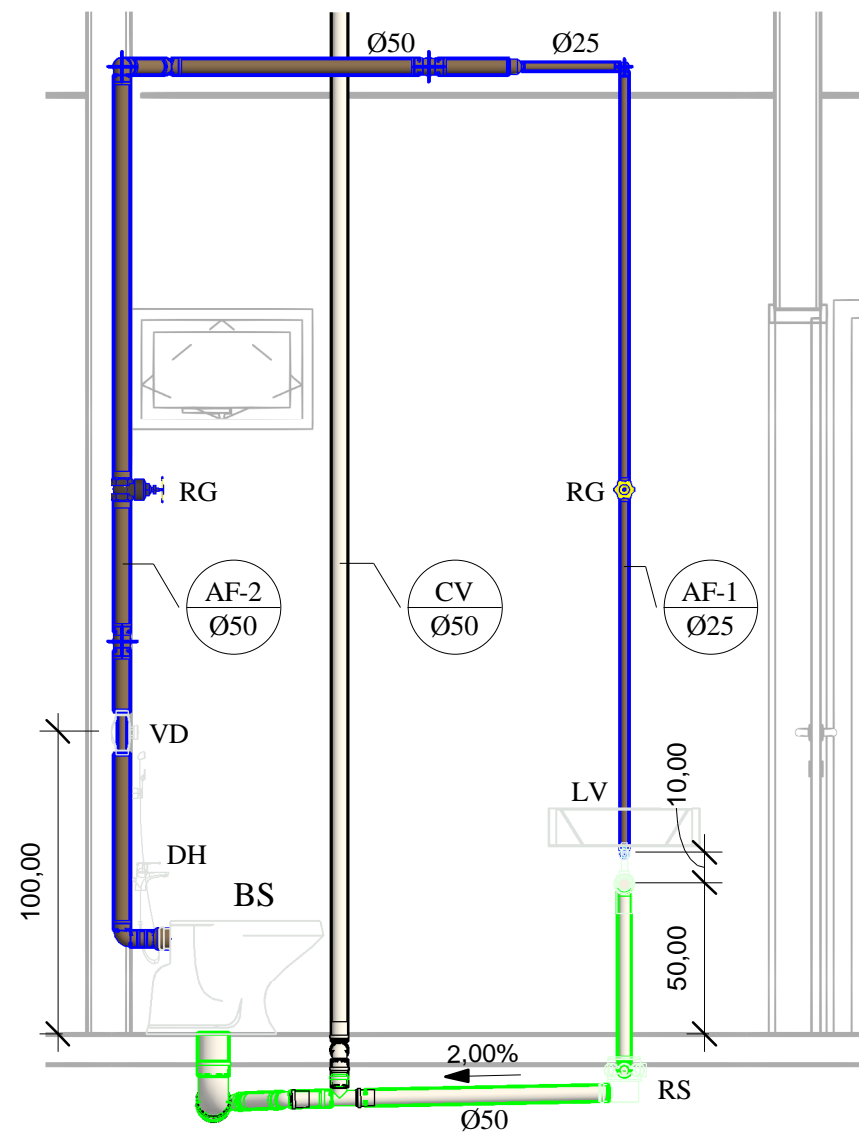

1 Corte BB  
1 : 25

### ACESSÓRIOS

SISTEMA:	QUANT.:	DESCRIÇÃO:	SÍMBOLO:
Água fria doméstica	1	Registro de gaveta 1" - Docol	RG
Água fria doméstica	1	Registro de gaveta 2" - Docol	RG
<b>Total geral</b>	<b>2</b>		

### DIRETRIZES DE PROJETO - SANITÁRIO

#### TUBULAÇÕES E CONEXÕES

- A tubulação de esgoto e as conexões interno à edificação será em PVC soldável, da série normal, com diâmetros e inclinações indicados em planta.
- O esgoto possui como destino final o sistema de tratamento coletivo, rede coletora pública.

#### RALOS COM CAIXA SINFONADA (RS) e CAIXAS DE INSPEÇÃO (CI)

- Todos os ralos sifonados devem ser da marca TIGRE, ou similar, e possuir ao menos 3 entradas e 1 saída, com diâmetros variando de acordo com a necessidade de projeto.
- Todas as caixas de inspeção devem ser da marca TIGRE, ou similar, e possuir ao menos 3 entradas e 1 saída, com diâmetros DN 100 mm.

### LEGENDA PARA PRUMADAS

INDICAÇÃO DA PRUMADA	DESCRIÇÃO
AF-1	Coluna de Água Fria 1
AF-2	Coluna de Água Fria 2
CV	Coluna de Ventilação

### LEGENDA DE SIGLAS

AF: Coluna de Água Fria  
CV: Coluna de Ventilação  
WC: Banheiro

### LEGENDA DE CORES

Água Fria Doméstica  
Esgoto Sanitário  
Ventilação

Prefeitura Municipal de Cachoeira dos Índios

S.S. Engenharia e Serviços de Projetos Ltda

PROJETISTA:

*Jonas Andrade de Sousa*  
Engenheiro Civil - Jonas Andrade de Sousa - CREA nº 1620071517

**KAIRA**  
Soluções em Engenharia

CNPJ: 43817322/0001-30  
E-mail: kairaengenharia@gmail.com  
Cel: (83) 99340-0392 / (88) 99955-8007

# PROJETO HIDROSSANITÁRIO

**Descrição da obra:** Construção do Banheiro Acessível do Paço Municipal

**Endereço da obra:** Avenida Governador João Agripino Filho, S/N, Bairro Antônio Leite Rolim, Cachoeira do Índios, Paraíba, 58935-000.

**Data de entrega:**  
22/03/2023

**Pavimento:**  
Térreo

**Unidade de medida:**  
cm

**Código do Arquivo:**  
P002.1/2023HS

**Prancha:**  
Corte BB e Lista de Acessórios

**Folha:**  
03/04 - A3

**Escala:**  
Indicada



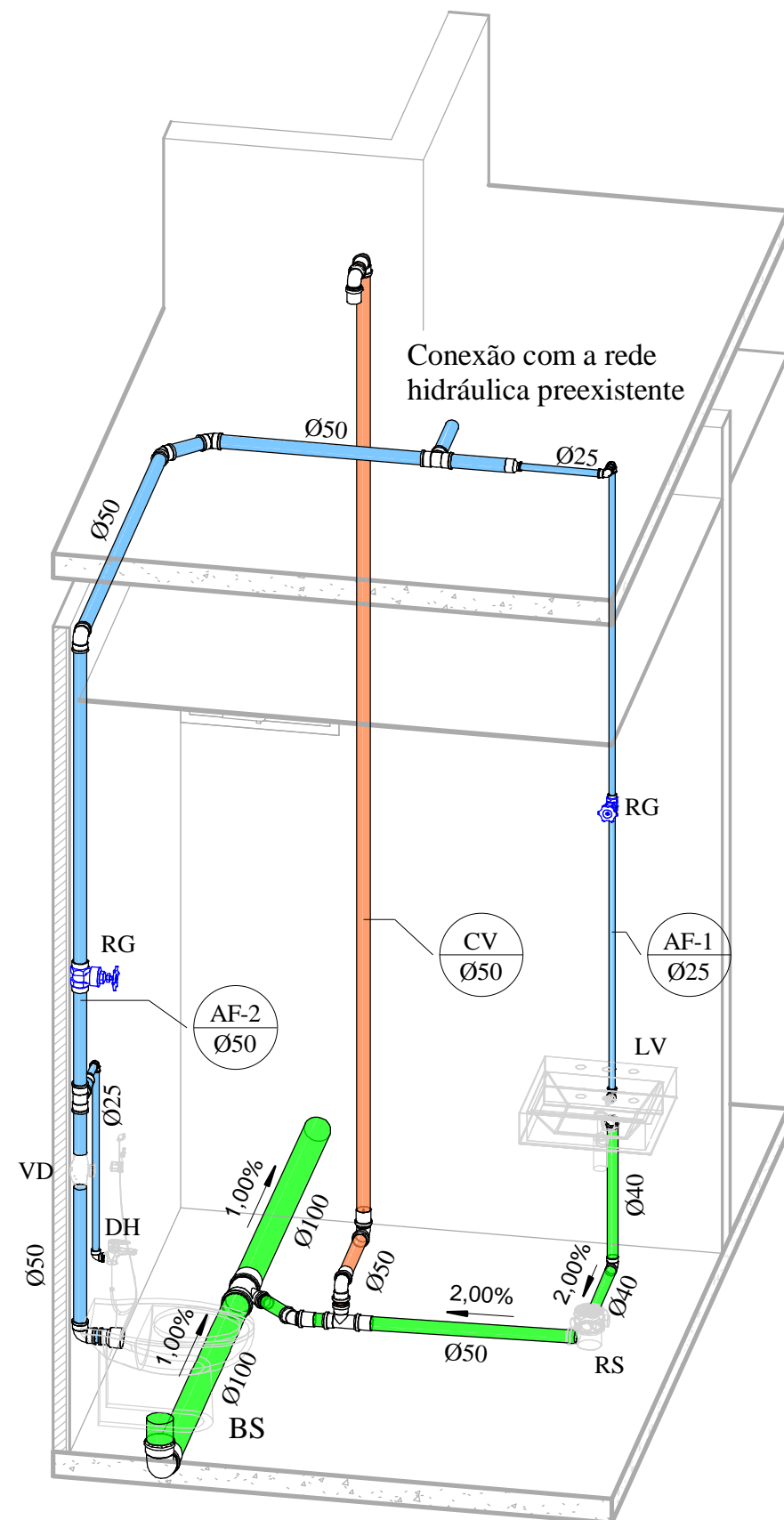

1 Vista 3D

## LISTA DE CONEXÕES

SISTEMA:	QUANT.:	DESCRIÇÃO:	DIMENSÃO:
Água Fria	2	Tê Soldável 50mm, PVC Marrom, Água Fria - TIGRE	Ø50-Ø50-Ø50
Água Fria	2	Joelho 90° Soldável com Bucha de Latão 25 x 3/4", PVC Marrom, Água Fria - TIGRE	Ø25-Ø25
Água Fria	2	Joelho 90° Soldável 50mm, PVC Marrom, Água Fria - TIGRE	Ø50-Ø50
Água Fria	3	Joelho 90° Soldável 25mm, PVC Marrom, Água Fria - TIGRE	Ø25-Ø25
Água Fria	2	Joelho 45° Soldável 50mm, PVC Marrom, Água Fria - TIGRE	Ø50-Ø50
Água Fria	1	Bucha de Redução Soldável Longa 75x50mm, PVC Marrom, Água Fria - TIGRE	Ø75-Ø50
Água Fria	2	Bucha de Redução Soldável Longa 50x25mm, PVC Marrom, Água Fria - TIGRE	Ø50-Ø25
Água Fria	2	Bucha de Redução Soldável Curta 60x50mm, PVC Marrom, Água Fria - TIGRE	Ø60-Ø50
Água Fria	2	Bucha de Redução Soldável Curta 32x25mm, PVC Marrom, Água Fria - TIGRE	Ø32-Ø25
Esgoto	1	Tê 50 x 50mm, Esgoto Série Normal - TIGRE	Ø50-Ø50-Ø50
Esgoto	2	Luva Simples 100mm, Esgoto Série Normal - TIGRE	Ø100-Ø100
Esgoto	6	Luva Simples 50mm, Esgoto Série Normal - TIGRE	Ø50-Ø50
Esgoto	1	Junção Simples 100 x 50mm, Esgoto Série Normal - TIGRE	Ø100-Ø100-Ø50
Esgoto	4	Joelho 90° 50mm, Esgoto Série Normal - TIGRE	Ø50-Ø50
Esgoto	2	Joelho 90° 40mm, Esgoto Série Normal - TIGRE	Ø40-Ø40
Esgoto	1	Joelho 45° 50mm, Esgoto Série Normal - TIGRE	Ø50-Ø50
Esgoto	1	Curva 90° Curta 100mm, Esgoto Série Normal - TIGRE	Ø100-Ø100
<b>Total geral</b>	<b>36</b>		

Prefeitura Municipal de Cachoeira dos Índios

S.S. Engenharia e Serviços de Projetos Ltda

PROJETISTA:

*Jonas Andrade de Sousa*  
Engenheiro Civil - Jonas Andrade de Sousa - CREA nº 1620071517

**KAIRA**  
Soluções em Engenharia

CNPJ: 43817322/0001-30  
E-mail: kairaengenharia@gmail.com  
Cel: (83) 99340-0392 / (88) 99955-8007

# PROJETO HIDROSSANITÁRIO

**Descrição da obra:** Construção do Banheiro Acessível do Paço Municipal

**Endereço da obra:** Avenida Governador João Agripino Filho, S/N, Bairro Antônio Leite Rolim, Cachoeira dos Índios, Paraíba, 58935-000.

**Data de entrega:**  
22/03/2023

**Pavimento:**  
Térreo

**Unidade de medida:**  
cm

**Código do Arquivo:**  
P002.1/2023HS

**Prancha:**  
Vista 3D e Lista de Conexões

**Folha:**  
04/04 - A3

**Escala:**  
Indicada

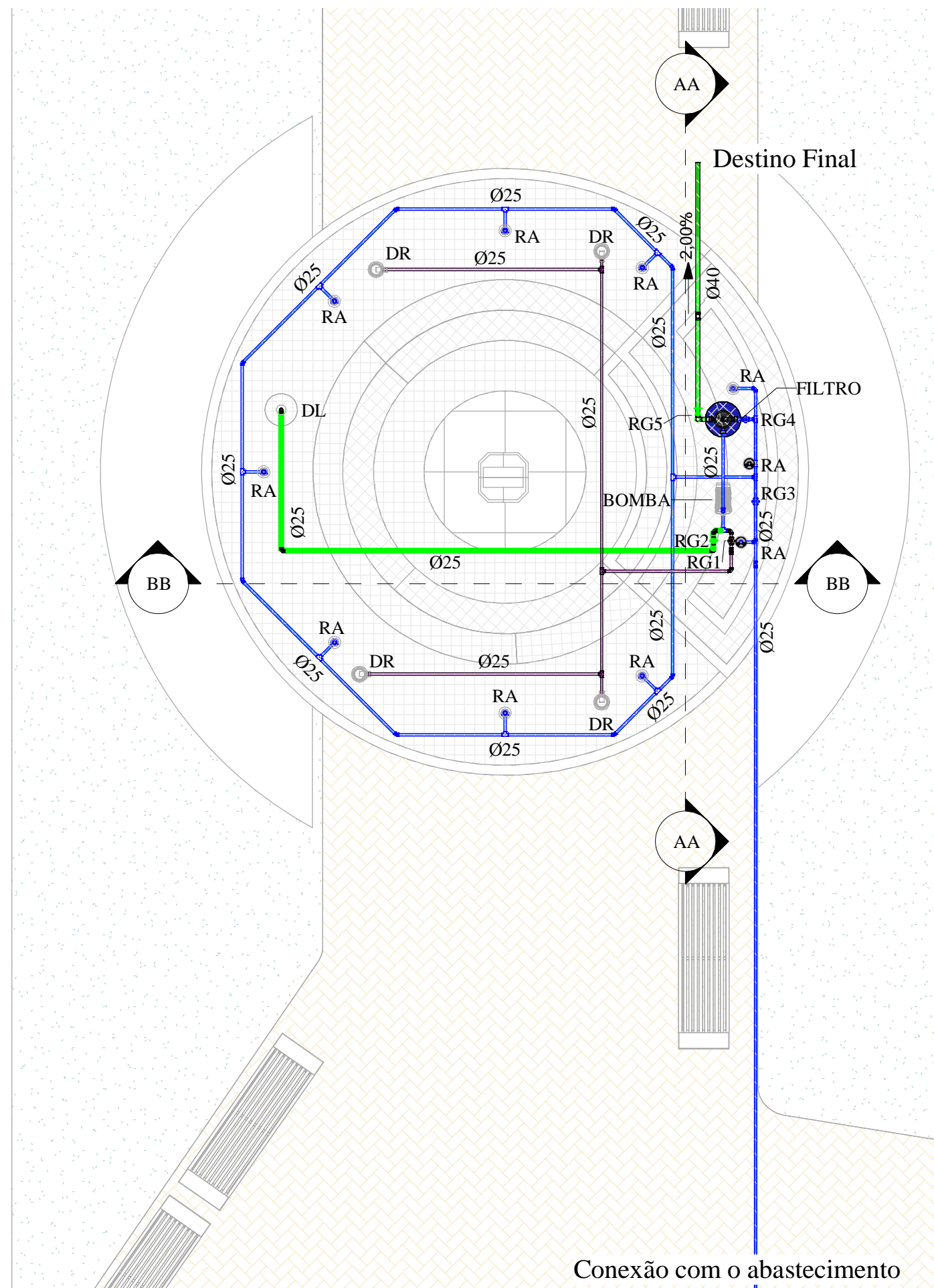

### DIRETRIZES DE PROJETO

- As tubulações e conectores da rede de distribuição de água fria será constituída por PVC rígido marrom soldável da marca TIGRE ou similar.
- O Abastecimento da fonte será através da conexão com a rede de alimentação pública.
- A tubulação de esgoto e as conexões da piscina serão em PVC soldável, da série normal, com diâmetros e inclinações indicados em planta.
- É necessário que se respeite o traçado delineado pelo projeto hidrossanitário para evitar erros e/ou alterações com relação ao orçamento, bem como problemas de pressão da água nos equipamentos hidráulicos.
- Os registros de gaveta serão da marca DOCOL ou similar. Estes serão instalados nos pontos indicados no projeto hidráulico.

### LEGENDA DE SIGLAS

RG1: Registro dos Drenos  
 RG2: Registro do Dispositivo de Limpeza  
 RG3: Registro de Abastecimento Principal  
 RG4: Registro de Abastecimento do Retorno  
 RG5: Registro do Esgoto Sanitário

DR: Dreno  
 DL: Dispositivo de Limpeza  
 RA: Retorno Ajustável  
 BOMBA: Bomba de Fonte  
 Filtro: Filtro de Limpeza

### LEGENDA DE CORES

- Água Fria
- Esgoto Sanitário
- Água de Reuso (Retornos)

Prefeitura Municipal de Cachoeira dos Índios

S.S. Engenharia e Serviços de Projetos Ltda

PROJETISTA:

*Jonas Andrade de Sousa*  
 Engenheiro Civil - Jonas Andrade de Sousa - CREA nº 1620071517

**KAIRA**  
 Soluções em Engenharia

CNPJ: 43817322/0001-30  
 E-mail: kairaengenharia@gmail.com  
 Cel: (83) 99340-0392 / (88) 99955-8007

# PROJETO HIDROSSANITÁRIO

**Descrição da obra:** Construção de Fonte de um Paço Municipal  
**Endereço da obra:** Avenida Governador João Agripino Filho, S/N, Bairro Antônio Leite Rolim, Cachoeira do Índios, Paraíba, 58935-000.

<b>Data de entrega:</b> 22/03/2023	<b>Pavimento:</b> Térreo	<b>Unidade de medida:</b> cm	<b>Código do Arquivo:</b> P002.3/2023HS
<b>Prancha:</b> Planta Baixa da Fonte		<b>Folha:</b> 01/04 - A3	<b>Escala:</b> Indicada

1

Planta Baixa

1 : 50

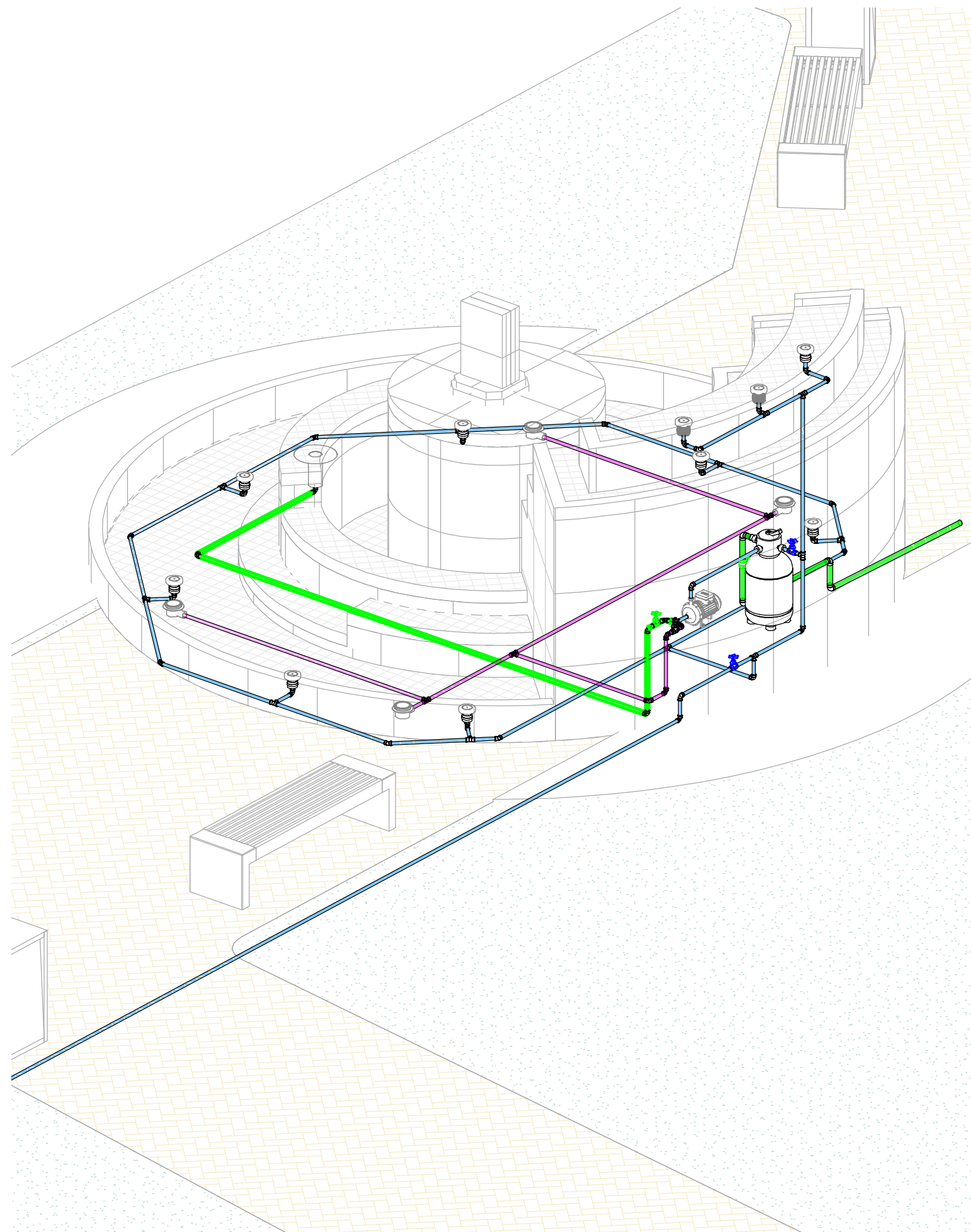

1 Vista Isométrica

### DIRETRIZES DE PROJETO

- As tubulações e conectores da rede de distribuição de água fria será constituída por PVC rígido marrom soldável da marca TIGRE ou similar.
- O Abastecimento da fonte será através da conexão com a rede de alimentação pública.
- A tubulação de esgoto e as conexões da piscina serão em PVC soldável, da série normal, com diâmetros e inclinações indicados em planta.
- É necessário que se respeite o traçado delineado pelo projeto hidrossanitário para evitar erros e/ou alterações com relação ao orçamento, bem como problemas de pressão da água nos equipamentos hidráulicos.
- Os registros de gaveta serão da marca DOCOL ou similar. Estes serão instalados nos pontos indicados no projeto hidráulico.

### LEGENDA DE SIGLAS

RG1: Registro dos Drenos	DR: Dreno
RG2: Registro do Dispositivo de Limpeza	DL: Dispositivo de Limpeza
RG3: Registro de Abastecimento Principal	RA: Retorno Ajustável
RG4: Registro de Abastecimento do Retorno	Bomba: Bomba de Fonte
RG5: Registro do Esgoto Sanitário	Filtro: Filtro de Limpeza

### LEGENDA DE CORES

■	Água Fria
■	Esgoto Sanitário
■	Água de Reuso (Retornos)

Prefeitura Municipal de Cachoeira dos Índios

S.S. Engenharia e Serviços de Projetos Ltda

PROJETISTA:

*Jonas Andrade de Sousa*

Engenheiro Civil - Jonas Andrade de Sousa - CREA nº 1620071517

**KAIRA**  
Soluções em Engenharia

CNPJ: 43817322/0001-30  
E-mail: kairaengenharia@gmail.com  
Cel: (83) 99340-0392 / (88) 99955-8007

## PROJETO HIDROSSANITÁRIO

**Descrição da obra:** Construção de Fonte de um Paço Municipal  
**Endereço da obra:** Avenida Governador João Agripino Filho, S/N, Bairro Antônio Leite Rolim, Cachoeira do Índios, Paraíba, 58935-000.

<b>Data de entrega:</b> 22/03/2023	<b>Pavimento:</b> Térreo	<b>Unidade de medida:</b> cm	<b>Código do Arquivo:</b> P002.3/2023HS
<b>Prancha:</b> Vista Isométrica da Fonte		<b>Folha:</b> 02/04 - A3	<b>Escala:</b> Indicada



1 Corte BB  
1 : 25

- DIRETRIZES DE PROJETO**
- As tubulações e conectores da rede de distribuição de água fria será constituída por PVC rígido marrom soldável da marca TIGRE ou similar.
  - O Abastecimento da fonte será através da conexão com a rede de alimentação pública.
  - A tubulação de esgoto e as conexões da piscina serão em PVC soldável, da série normal, com diâmetros e inclinações indicados em planta.
  - É necessário que se respeite o traçado delineado pelo projeto hidrossanitário para evitar erros e/ou alterações com relação ao orçamento, bem como problemas de pressão da água nos equipamentos hidráulicos.
  - Os registros de gaveta serão da marca DOCOL ou similar. Estes serão instalados nos pontos indicados no projeto hidráulico.

**LEGENDA DE SIGLAS**

RG1: Registro dos Drenos	DR: Dreno
RG2: Registro do Dispositivo de Limpeza	DL: Dispositivo de Limpeza
RG3: Registro de Abastecimento Principal	RA: Retorno Ajustável
RG4: Registro de Abastecimento do Retorno	Bomba: Bomba de Fonte
RG5: Registro do Esgoto Sanitário	Filtro: Filtro de Limpeza

**LEGENDA DE CORES**

■	Água Fria
■	Esgoto Sanitário
■	Água de Reuso (Retornos)

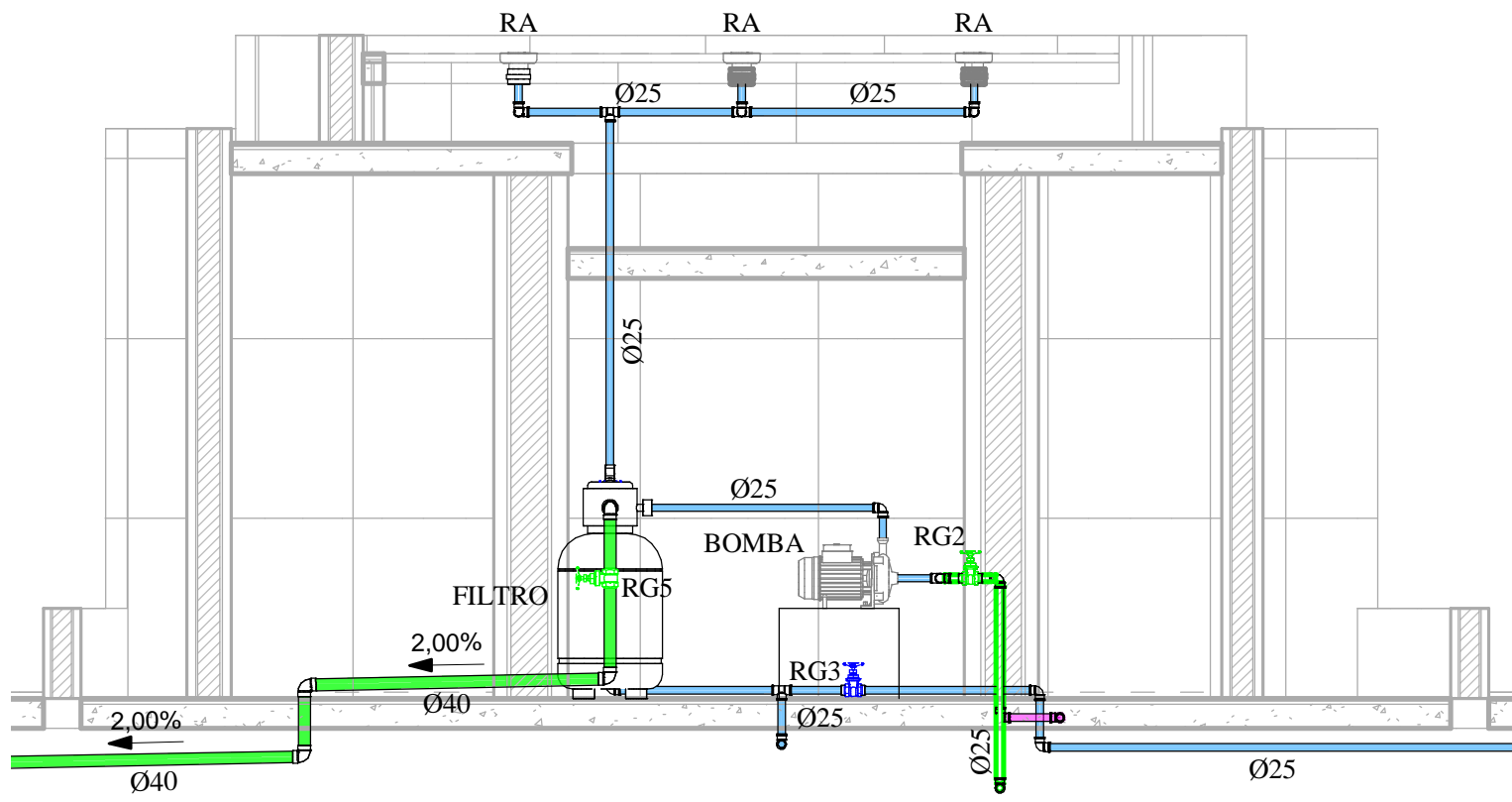

2 Corte AA  
1 : 25

Prefeitura Municipal de Cachoeira dos Índios

S.S. Engenharia e Serviços de Projetos Ltda

PROJETISTA: *Jonas Andrade de Sousa*  
Engenheiro Civil - Jonas Andrade de Sousa - CREA nº 1620071517

<p><b>KAIRA</b> Soluções em Engenharia</p> <p>CNPJ: 43817322/0001-30 E-mail: kairaengenharia@gmail.com Cel: (83) 99340-0392 / (88) 99955-8007</p>	<p><b>PROJETO HIDROSSANITÁRIO</b></p>		
	<p>Descrição da obra: Construção de Fonte de um Paço Municipal</p> <p>Endereço da obra: Avenida Governador João Agripino Filho, S/N, Bairro Antônio Leite Rolim, Cachoeira do Índios, Paraíba, 58935-000.</p>		
<p>Data de entrega: 22/03/2023</p>	<p>Pavimento: Térreo</p>	<p>Unidade de medida: cm</p>	<p>Código do Arquivo: P002.3/2023HS</p>
<p>Prancha: Cortes AA e BB da Fonte</p>		<p>Folha: 03/04 - A3</p>	<p>Escala: Indicada</p>

### LISTA DE CONEXÕES

SISTEMA:	QUANT.:	DESCRIÇÃO:	DIMENSÃO:
Água Fria	16	Tê Soldável 25mm, PVC Marrom, Água Fria - TIGRE	Ø25-Ø25-Ø25
Água Fria	26	Joelho 90° Soldável 25mm, PVC Marrom, Água Fria - TIGRE	Ø25-Ø25
Água Fria	8	Joelho 45° Soldável 25mm, PVC Marrom, Água Fria - TIGRE	Ø25-Ø25
Água Fria	8	Bucha de Redução Soldável Curta 32x25mm, PVC Marrom, Água Fria - TIGRE	Ø32-Ø25
Esgoto	1	Luva Simples 40mm, Esgoto Série Normal - TIGRE	Ø40-Ø40
Esgoto	4	Joelho 90° 40mm, Esgoto Série Normal - TIGRE	Ø40-Ø40
<b>Total geral</b>	<b>63</b>		

### ACESSÓRIOS

SISTEMA:	QUANT.:	DESCRIÇÃO:	SÍMBOLO:
Não definido	1	Filtro de piscina tipo residencial	FILTRO
Sanitário	1	Registro de gaveta 1" - Docol	RG2
Sanitário	1	Registro de gaveta ABNT 1 1/4" - Docol Básicos	RG5
Água de reuso	1	Registro de gaveta 1" - Docol	RG1
Água fria doméstica	1	Registro de gaveta 1" - Docol	RG3
Água fria doméstica	1	Registro de gaveta 1" - Docol	RG4
<b>Total geral</b>	<b>6</b>		

### EQUIPAMENTOS E PEÇAS SANITÁRIAS

SISTEMA:	QUANT.:	DESCRIÇÃO:	SÍMBOLO:
Água Fria	1	Bomba para Fontes	BOMBA
Água Fria	1	Dispositivo de Limpeza	DL
Água Fria	4	Dreno	DR
Água Fria	10	Retorno Ajustável	RA
<b>Total geral</b>	<b>16</b>		

### LISTA DE TUBOS RÍGIDOS

SISTEMA:	DESCRIÇÃO:	DIMENSÃO:	COMPRIMENTO:
Água fria doméstica	Tubo PVC rígido, cor marrom, linha soldável - Tigre	Ø25	35,14 m
Água de reuso	Tubo PVC rígido, cor marrom, linha soldável - Tigre	Ø25	10,68 m
Sanitário	Tubo PVC rígido, cor marrom, linha soldável - Tigre	Ø25	6,51 m
Sanitário	Tubo PVC rígido, cor branca, linha Esgoto Série Normal - Tigre	Ø40	3,26 m

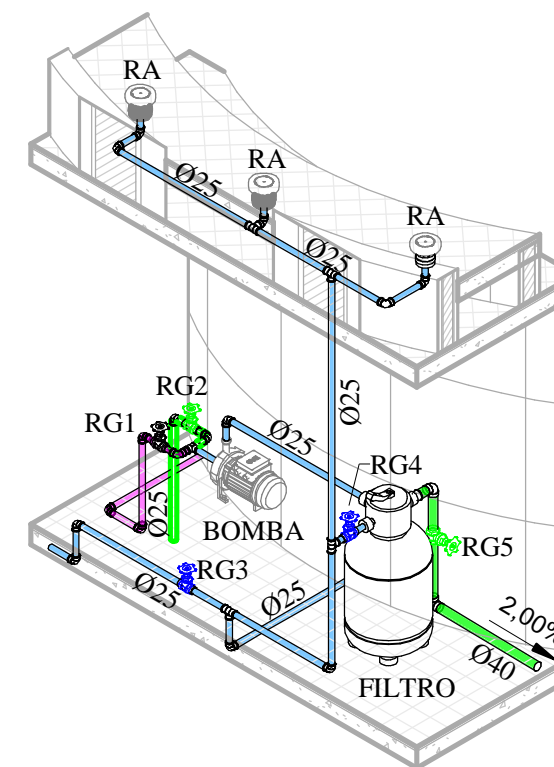

1 Vista 3D - Casa de máquinas

Prefeitura Municipal de Cachoeira dos Índios

S.S. Engenharia e Serviços de Projetos Ltda

PROJETISTA:

*Jonas Andrade de Sousa*  
Engenheiro Civil - Jonas Andrade de Sousa - CREA nº 1620071517

**KAIRA**  
Soluções em Engenharia

CNPJ: 43817322/0001-30  
E-mail: kairaengenharia@gmail.com  
Cel: (83) 99340-0392 / (88) 99955-8007

**PROJETO**  
**HIDROSSANITÁRIO**

**Descrição da obra:** Construção de Fonte de um Paço Municipal  
**Endereço da obra:** Avenida Governador João Agripino Filho, S/N, Bairro Antônio Leite Rolim, Cachoeira dos Índios, Paraíba, 58935-000.

<b>Data de entrega:</b> 22/03/2023	<b>Pavimento:</b> Térreo	<b>Unidade de medida:</b> cm	<b>Código do Arquivo:</b> P002.3/2023HS
---------------------------------------	-----------------------------	---------------------------------	--

<b>Prancha:</b> Quantitativos e Vista da Casa de Máquinas	<b>Folha:</b> 04/04 - A3	<b>Escala:</b> Indicada
--	-----------------------------	----------------------------

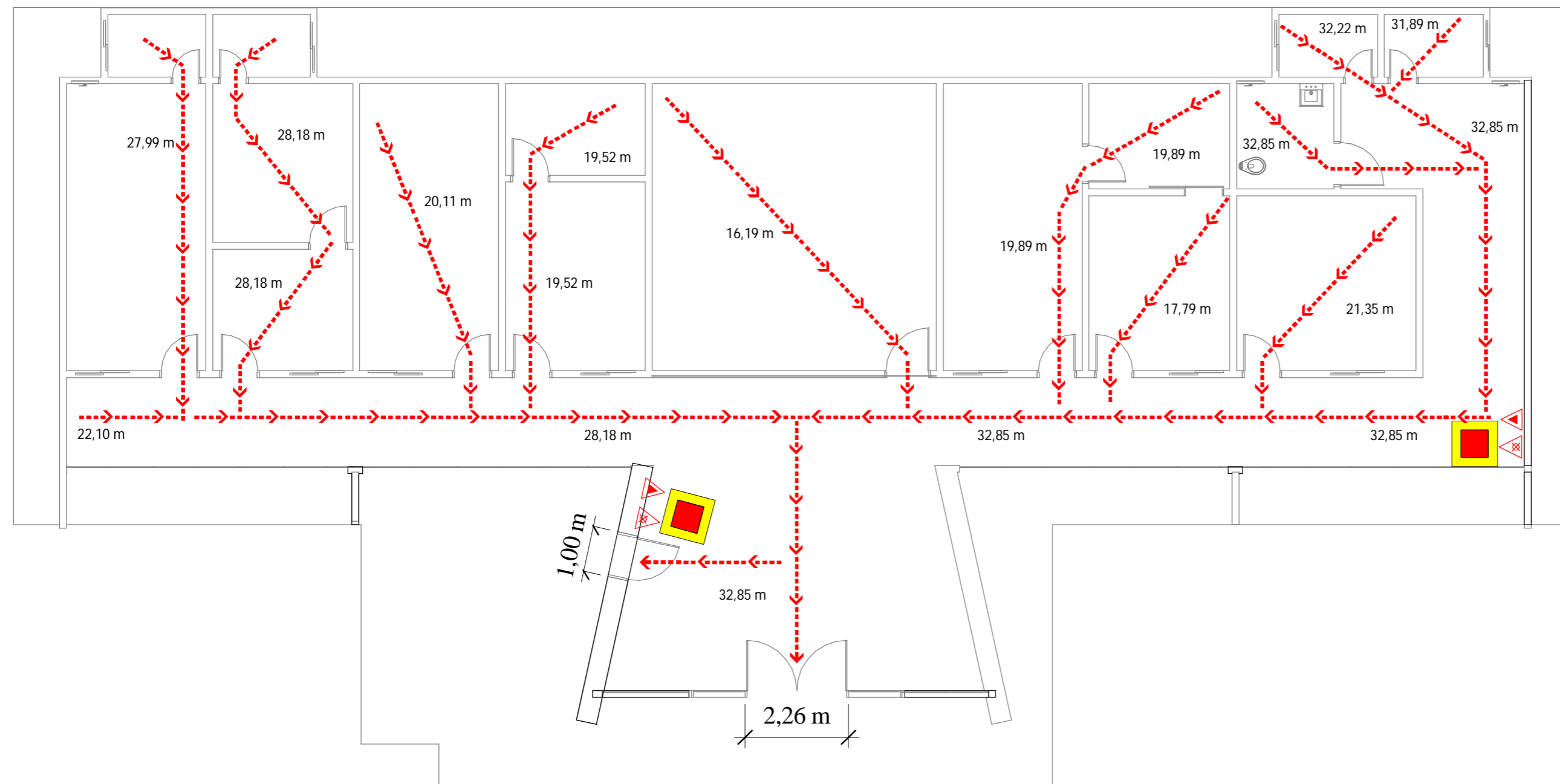

1 **Planta Baixa - Rota de Fuga e Extintores**  
1 : 100

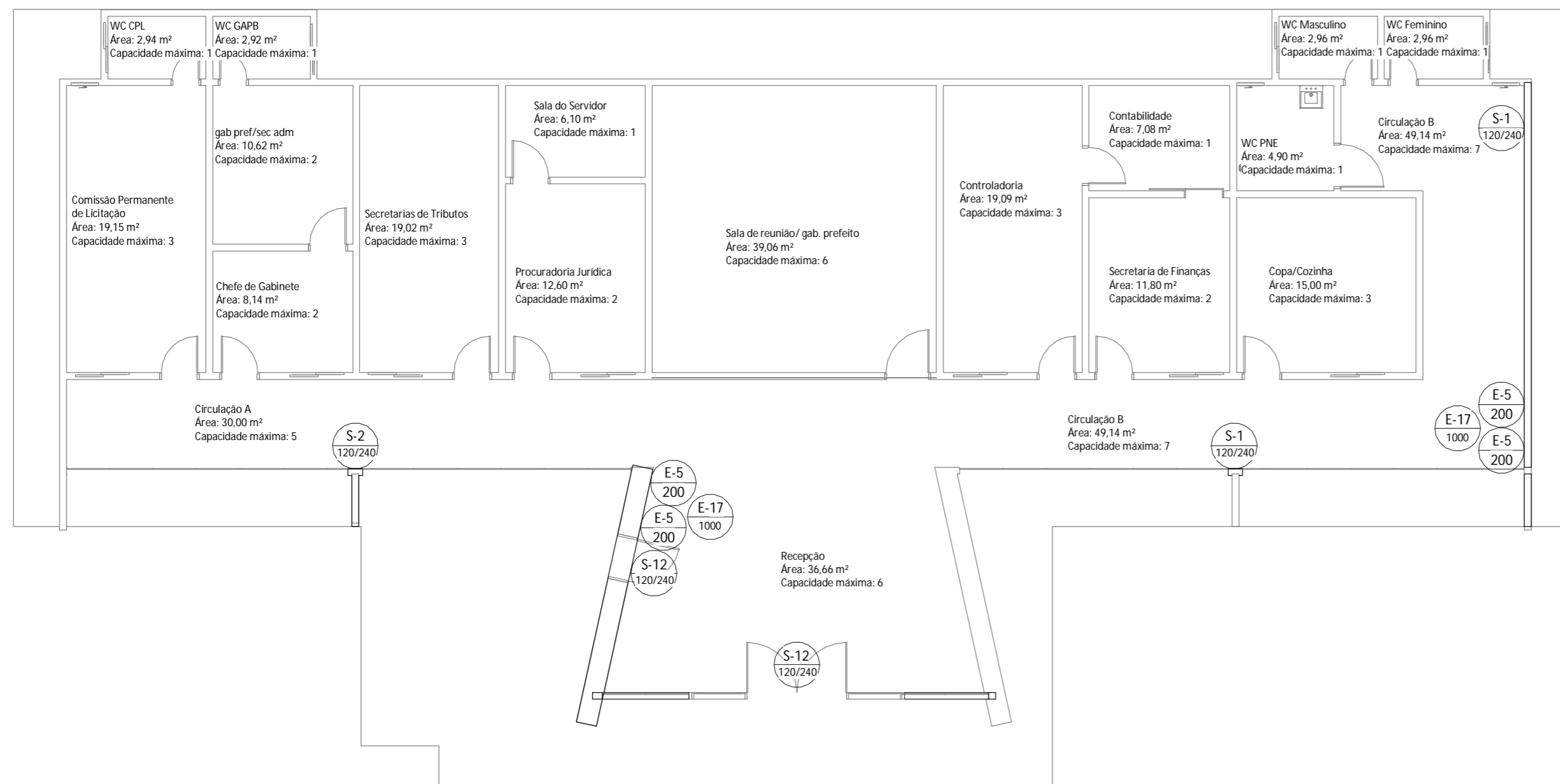

2 **Planta Baixa - Capacidade máxima e Sinalização de Emergência**  
1 : 100

**INFORMAÇÕES SOBRE OS SISTEMAS**

<b>SAÍDA DE EMERGÊNCIA</b>	OBEDECERÁ A NT Nº 12/2015 - D.E. 15.935/2015 A saída de emergência está indicada em cada pavimento, tendo um cálculo populacional para cada ambiente.
<b>SINALIZAÇÃO DE EMERGÊNCIA</b>	OBEDECERÁ A NT Nº 06/2013 - D.E. 15.225/2013 A sinalização de orientação das rota de saída deve ser localizada de modo que a distância de percurso de qualquer ponto da rota de saída até a sinalização seja de, no máximo, 15m. Ademais, deve ser instalada de tal forma que de qualquer ponto seja possível a visualização seguinte.
<b>EXTINTORES</b>	OBEDECERÁ A NBR 12.693/2021 EXTINTOR ÁGUA PRESSURIZADA - CAP. EXTINTORA 2A EXTINTOR PÓ QUÍMICO SECO - CAP. EXTINTORA 20BC

**Tabela de equipamentos**

Descrição	Contagem
Extintor Móvel - CO2	2
Extintor Móvel - Água Pressurizada	2
Sinalização de Emergência - Placa de Extintores (E-5)	4
Sinalização de Emergência - Placa de Saida de Emergência (S-12)	2
Sinalização de Emergência - Placa de Saida de Emergência à Direita (S-1)	2
Sinalização de Emergência - Placa de Saida de Emergência à Esquerda (S-2)	1
Sinalização de Emergência - Sinalização de Piso (E-17)	2
<b>Total geral:</b>	<b>15</b>

**LEGENDA EQUIPAMENTOS**

- EXTINTOR PÓ QUÍMICO SECO
- EXTINTOR ÁGUA PRESSURIZADA
- SAÍDA DE EMERGÊNCIA
- DIREÇÃO ROTA DE FUGA
- FINAL ROTA DE FUGA

Prefeitura Municipal de Cachoeira dos Índios

S.S. Engenharia e Serviços de Projetos Ltda

PROJETISTA:

*Jonas Andrade de Sousa*  
Engenheiro Civil - Jonas Andrade de Sousa - CREA nº 162007151-7

**KAIRA**  
Soluções em Engenharia  
CNPJ: 43817322/0001-30  
E-mail: kairaengenharia@gmail.com  
Cel: (83) 99340-0392 / (88) 99955-8007

**PROJETO DE PREVENÇÃO E PROTEÇÃO CONTRA INCÊNDIO**

**Descrição da obra:** Reforma de um Paco Municipal  
**Endereço da obra:** Avenida Governador João Agripino Filho, Nº 20, Bairro Antônio Leite Rolim, Cachoeira do Índios, Paraíba, CEP: 58935-000.

<b>Data de entrega:</b> 17/03/2023	<b>Pavimento:</b> Térreo	<b>Unidade de medida:</b> cm	<b>Código do Arquivo:</b> P003.1.2023/PCCI
<b>Prancha:</b> PROJETO DE PREVENÇÃO E PROTEÇÃO CONTRA INCÊNDIO	<b>Folha:</b> 01/02 - A2	<b>Escala:</b> Indicada	

## DETALHE DE GUARDA-CORPO / CORRIMÃO

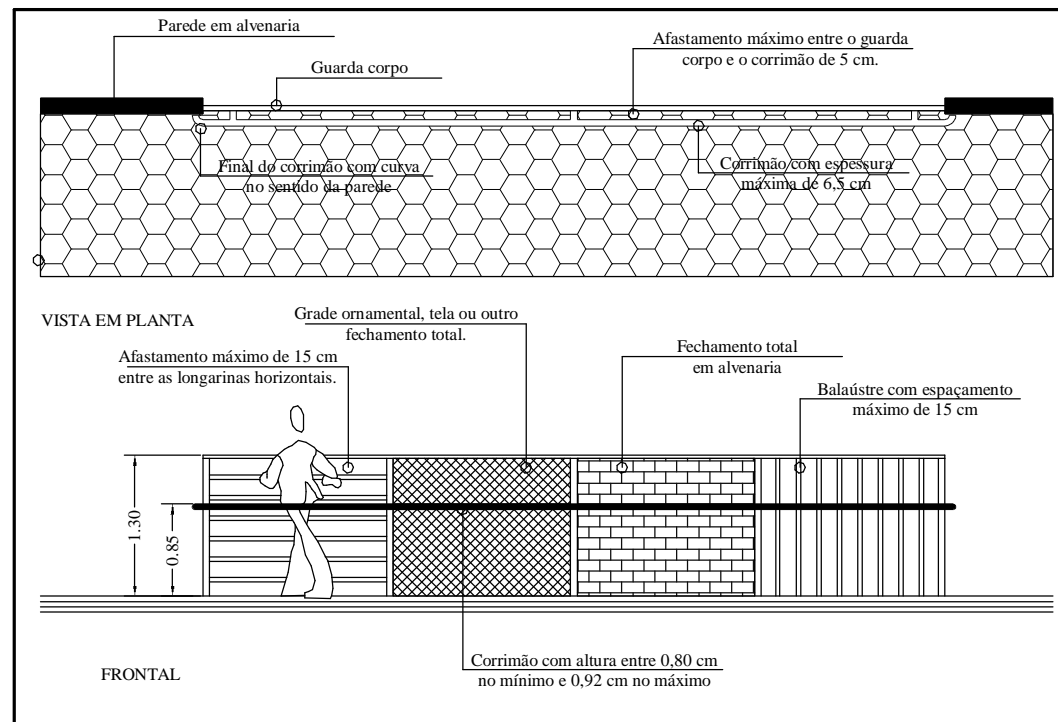

## INFORMAÇÕES SOBRE OS SISTEMAS

SAÍDA DE EMERGÊNCIA	OBEDECERÁ A NT N° 12/2015 - D.E. 15.935/2015 A saída de emergência está indicada em cada pavimento, tendo um cálculo populacional para cada ambiente.
SINALIZAÇÃO DE EMERGÊNCIA	OBEDECERÁ A NT N° 06/2013 - D.E. 15.225/2013 A sinalização de orientação das rota de saída deve ser localizada de modo que a distância de percurso de qualquer ponto da rota de saída até a sinalização seja de, no máximo, 15m. Ademais, deve ser instalada de tal forma que de qualquer ponto seja possível a visualização seguinte.
EXTINTORES	OBEDECERÁ A NBR 12.693/2021 EXTINTOR ÁGUA PRESSURIZADA - CAP. EXTINTORA 2A EXTINTOR PÓ QUÍMICO SECO - CAP. EXTINTORA 20BC

## DETALHE CORRIMÃO E GUARDA-CORPO

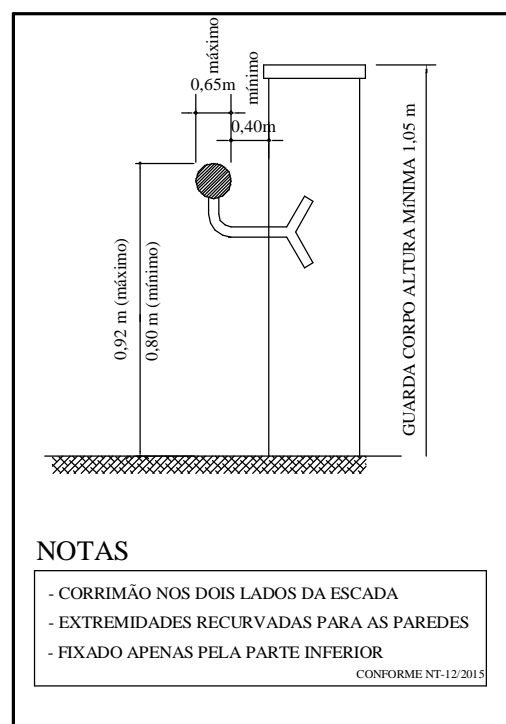

## FIXAÇÃO E SINALIZAÇÃO DE EXTINTORES

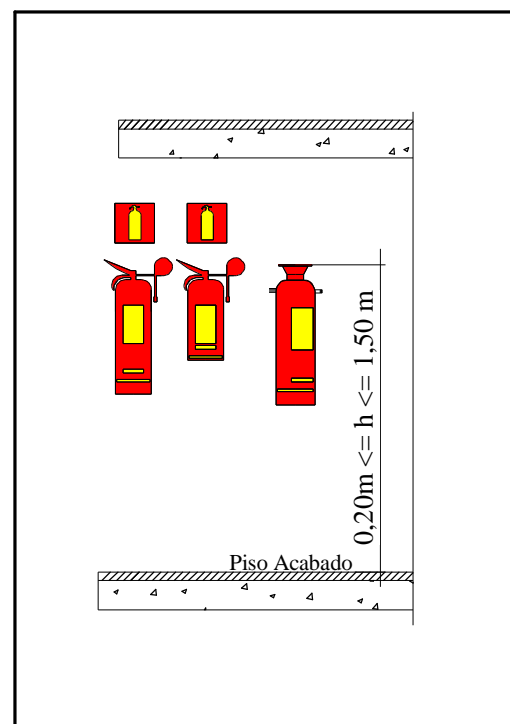

Prefeitura Municipal de Cachoeira dos Índios

S.S. Engenharia e Serviços de Projetos Ltda

PROJETISTA:

*Jonas Andrade de Sousa*  
Engenheiro Civil - Jonas Andrade de Sousa - CREA nº 162007151-7

**KAIRA**  
Soluções em Engenharia

CNPJ: 43817322/0001-30  
E-mail: kairaengenharia@gmail.com  
Cel: (83) 99340-0392 / (88) 99955-8007

## PROJETO DE PREVENÇÃO E PROTEÇÃO CONTRA INCÊNDIO

**Descrição da obra:** Reforma de um Paço Municipal  
**Endereço da obra:** Avenida Governador João Agripino Filho, N° 20, Bairro Antônio Leite Rolim, Cachoeira do Índios, Paraíba, CEP: 58935-000.

<b>Data de entrega:</b> 17/03/2023	<b>Pavimento:</b> Térreo	<b>Unidade de medida:</b> cm	<b>Código do Arquivo:</b> P003.1/2023PCCI
<b>Prancha:</b> Detalhamentos dos Sistemas de Proteção		<b>Folha:</b> 02/02 - A3	<b>Escala:</b> Indicada



## RESUMO DO ORÇAMENTO

<b>OBRA:</b>	REFORMA E AMPLIAÇÃO DA PREFEITURA MUNICIPAL DA CIDADE DE CACHOEIRA DOS ÍNDIOS-PB	<b>DATA :</b> 23/03/2023		<b>BDI :</b> 26,68%		
<b>LOCAL:</b>	AV. GOVERNADOR JOÃO AGRIPIANO FILHO, SN ANTÔNIO LEITE ROLIM, CEP: 58935-000, CACHOEIRA DOS ÍNDIOS-PB	<b>FONTE</b>	<b>VERSÃO</b>	<b>HORA</b>	<b>MES</b>	<b>REF.</b>
<b>CLIENTE:</b>	PREFEITURA MUNICIPAL DE CACHOEIRA DOS ÍNDIOS-PB	ORSE	2022/11	111,84%	70,18%	02/2023
		SEINFRA	027 SEM DESONERAÇÃO	112,76%	71,07%	05/2021
		SINAPI	2022/11 SEM DESONERAÇÃO	113,45%	69,94%	12/2022
		Composição	PRÓPRIA	0,00%	0,00%	

CÓDIGO	DESCRIÇÃO	PREÇO TOTAL	%	
1	REFORMA	431.802,47	67,53	
2	AMPLIAÇÃO	137.368,12	21,48	
3	FONTE E PRAÇA	70.239,48	10,99	
		<b>VALOR BDI TOTAL:</b>	<b>134.662,67</b>	<b>100,00</b>
		<b>VALOR ORÇAMENTO:</b>	<b>504.747,40</b>	
		<b>VALOR TOTAL:</b>	<b>639.410,07</b>	





## PLANILHA ORÇAMENTÁRIA

<b>OBRA:</b>	REFORMA E AMPLIAÇÃO DA PREFEITURA MUNICIPAL DA CIDADE DE CACHOEIRA DOS ÍNDIOS-PB	<b>DATA :</b> 23/03/2023		<b>BDI :</b> 26,68%		
<b>LOCAL:</b>	AV. GOVERNADOR JOÃO AGRIPINO FILHO, SN ANTÔNIO LEITE ROLIM, CEP: 58935-000, CACHOEIRA DOS ÍNDIOS-PB	<b>FONTE</b>	<b>VERSÃO</b>	<b>HORA</b>	<b>MES</b>	<b>REF.</b>
<b>CLIENTE:</b>	PREFEITURA MUNICIPAL DE CACHOEIRA DOS ÍNDIOS-PB	ORSE	2022/11	111,84%	70,18%	02/2023
		SEINFRA	027 SEM DESONERAÇÃO	112,76%	71,07%	05/2021
		SINAPI	2022/11 SEM DESONERAÇÃO	113,45%	69,94%	12/2022
		Composição	PRÓPRIA	0,00%	0,00%	

ITEM	CÓDIGO	DESCRIÇÃO	FONTE	UNID	QUANTIDADE	PREÇO UNITÁRIO R\$	PREÇO TOTAL R\$
<b>1</b>	<b>REFORMA</b>						<b>431.802,47</b>
<b>1.1</b>	<b>SERVIÇOS INICIAIS</b>						<b>2.492,29</b>
1.1.1	74209/001	PLACA DE OBRA EM CHAPA DE ACO GALVANIZADO	SINAPI	M2	3,75	664,61	2.492,29
<b>1.2</b>	<b>SERVIÇOS PRELIMINARES</b>						<b>41.502,75</b>
<b>1.2.1</b>	<b>DEMOLIÇÃO</b>						<b>14.657,08</b>
1.2.1.1	A0004	DEMOLIÇÃO DE PISO CERÂMICO COM MARTELO ROMPEDOR, INCLUINDO RETIRADA DE ARGAMASSA COLANTE	Composições	M2	433,33	11,59	5.022,29
1.2.1.2	97634	DEMOLIÇÃO DE REVESTIMENTO CERÂMICO, DE FORMA MECANIZADA COM MARTELETE, SEM REAPROVEITAMENTO. AF_12/2017	SINAPI	M2	162,79	12,35	2.010,46
1.2.1.3	CPU003 BSF	DEMOLIÇÃO DE CONTRAPISO OU PISO CALÇADA	Composições	M2	224,67	9,78	2.197,27
1.2.1.4	S05067	Demolição de laje pre-fabricada comum ou em treliça, inclusive capeamento	ORSE	m2	84,54	20,89	1.766,04
1.2.1.5	S08038	Demolição de alvenaria de elementos vazados (cobogó), sem reaproveitamento	ORSE	m3	32,61	42,96	1.400,93
1.2.1.6	S10963	Demolição de alvenaria de bloco cerâmico e=0,09m sem revestimento	ORSE	m3	81,68	27,67	2.260,09
<b>1.2.2</b>	<b>REMOÇÃO</b>						<b>15.334,51</b>
1.2.2.1	97663	REMOÇÃO DE LOUÇAS, DE FORMA MANUAL, SEM REAPROVEITAMENTO. AF_12/2017	SINAPI	UN	10,00	12,17	121,70
1.2.2.2	S07215	Remoção de metais sanitários (torneira, registros, chuveiros, etc.)	ORSE	un	18,00	22,59	406,62
1.2.2.3	S12376	Remoção de ar condicionado tipo Split	ORSE	un	15,00	18,04	270,60
1.2.2.4	S00031	Remoção de esquadria de madeira, com ou sem batente	ORSE	m2	42,47	17,67	750,44
1.2.2.5	102191	REMOÇÃO DE VIDRO LISO COMUM DE ESQUADRIA COM BAGUETE DE ALUMÍNIO OU PVC. AF_01/2021	SINAPI	M2	8,09	21,42	173,29
1.2.2.6	97665	REMOÇÃO DE LUMINÁRIAS, DE FORMA MANUAL, SEM REAPROVEITAMENTO. AF_12/2017	SINAPI	UN	43,00	1,28	55,04
1.2.2.7	C1947	RETIRADA DE PONTOS ELÉTRICOS	SEINFRA	UND	113,00	26,49	2.993,37
1.2.2.8	97641	REMOÇÃO DE FORRO DE GESSO, DE FORMA MANUAL, SEM REAPROVEITAMENTO. AF_12/2017	SINAPI	M2	272,92	4,99	1.361,87
1.2.2.9	S07725	Remoção de pintura látex (raspagem e/ou lixamento e/ou escovação)	ORSE	m2	1.175,17	7,83	9.201,58
<b>1.2.3</b>	<b>REVISÃO</b>						<b>11.511,16</b>
1.2.3.1	97655	REVISÃO DE COBERTA EM FIFROCIMENTO ESTRUTURAL COM APROVEITAMENTO	SINAPI	M2	244,71	47,04	11.511,16
<b>1.3</b>	<b>TRABALHOS EM TERRA</b>						<b>384,50</b>
1.3.1	96527	ESCAVAÇÃO MANUAL DE VALA PARA VIGA BALDRAME (INCLUINDO ESCAVAÇÃO PARA COLOCAÇÃO DE FÔRMAS). AF_06/2017	SINAPI	M3	2,95	130,34	384,50
<b>1.4</b>	<b>ESTRUTURA</b>						<b>4.994,41</b>
1.4.1	COM-71907014	ALVENARIA DE EMBASAMENTO DE 1 VEZ COM BLOCOS CERÂMICOS FURADOS 9 X 19 X 19 CM FUROSHORIZONTAIS, ESPESSURA DA PAREDE 19 CM, JUNTAS DE 10 MM COM ARGAMASSA TRACO 1:2:8 (CIMENTO, CALE AREIA MEDIA)-SEM TELA	Composições	M2	7,37	68,70	506,32
1.4.2	104487	COMPOSIÇÃO PARAMÉTRICA PARA EXECUÇÃO DE ESTRUTURAS DE CONCRETO ARMADO, PARA EDIFICAÇÃO HABITACIONAL UNIFAMILIAR TÉRREA (CASA EM EMPREENDIMENTOS), FCK = 25 MPA. AF_11/2022	SINAPI	M3	1,48	3.032,49	4.488,09
<b>1.5</b>	<b>ALVENARIA</b>						<b>22.802,02</b>
1.5.1	103328	ALVENARIA DE VEDAÇÃO DE BLOCOS CERÂMICOS FURADOS NA HORIZONTAL DE 9X19X19 CM (ESPESSURA 9 CM) E ARGAMASSA DE ASSENTAMENTO COM PREPARO EM BETONEIRA. AF_12/2021	SINAPI	M2	81,90	94,41	7.732,18
1.5.2	93188	VERGA MOLDADA IN LOCO EM CONCRETO PARA PORTAS COM ATÉ 1,5 M DE VÃO. AF_03/2016	SINAPI	M	21,70	105,01	2.278,72
1.5.3	93187	VERGA MOLDADA IN LOCO EM CONCRETO PARA JANELAS COM MAIS DE 1,5 M DE VÃO. AF_03/2016	SINAPI	M	50,68	118,36	5.998,48
1.5.4	S93197S	Contraverga moldada in loco em concreto para vãos de mais de 1,5 m de comprimento. af_03/2016	ORSE	m	50,68	134,03	6.792,64
<b>1.6</b>	<b>INSTALAÇÕES ELÉTRICAS</b>						<b>62.777,45</b>
<b>1.6.1</b>	<b>CABEAMENTO</b>						<b>1.119,91</b>
<b>1.6.1.1</b>	<b>ACESSÓRIOS CABEAMENTO - METÁLICO</b>						<b>415,14</b>
1.6.1.1.1	S07164	Fornecimento e instalação de conector rj 45 fêmea cat 6 (krone ou similar)	ORSE	un	11,00	37,74	415,14



## PLANILHA ORÇAMENTÁRIA

<b>OBRA:</b>	REFORMA E AMPLIAÇÃO DA PREFEITURA MUNICIPAL DA CIDADE DE CACHOEIRA DOS ÍNDIOS-PB	<b>DATA :</b> 23/03/2023		<b>BDI :</b> 26,68%		
<b>LOCAL:</b>	AV. GOVERNADOR JOÃO AGRIPIÑO FILHO, SN ANTÔNIO LEITE ROLIM, CEP: 58935-000, CACHOEIRA DOS ÍNDIOS-PB	<b>FONTE</b>	<b>VERSÃO</b>	<b>HORA</b>	<b>MES</b>	<b>REF.</b>
<b>CLIENTE:</b>	PREFEITURA MUNICIPAL DE CACHOEIRA DOS ÍNDIOS-PB	ORSE	2022/11	111,84%	70,18%	02/2023
		SEINFRA	027 SEM DESONERAÇÃO	112,76%	71,07%	05/2021
		SINAPI	2022/11 SEM DESONERAÇÃO	113,45%	69,94%	12/2022
		Composição	PRÓPRIA	0,00%	0,00%	

ITEM	CÓDIGO	DESCRIÇÃO	FONTE	UNID	QUANTIDADE	PREÇO UNITÁRIO R\$	PREÇO TOTAL R\$
<b>1.6.1.2</b>	<b>ACESSÓRIOS P/ ELETRODUTOS</b>						<b>108,79</b>
1.6.1.2.1	91941	CAIXA RETANGULAR 4" X 2" BAIXA (0,30 M DO PISO), PVC, INSTALADA EM PAREDE - FORNECIMENTO E INSTALAÇÃO. AF_12/2015	SINAPI	UN	11,00	9,89	108,79
<b>1.6.1.3</b>	<b>DISPOSITIVO DE CABEAMENTO - EMBUTIR</b>						<b>595,98</b>
1.6.1.3.1	98307	TOMADA DE REDE RJ45 - FORNECIMENTO E INSTALAÇÃO. AF_11/2019	SINAPI	UN	11,00	54,18	595,98
<b>1.6.2</b>	<b>ACESSÓRIOS P/ ELETRODUTOS</b>						<b>685,46</b>
1.6.2.1	S11767	Bucha de alumínio p/ eletroduto d=1"	ORSE	un	1,00	2,17	2,17
1.6.2.2	I6432	CAIXA DE EMBUTIR PVC - 4X2 RETANGULAR	SEINFRA	UN	78,00	2,22	173,16
1.6.2.3	I6431	CAIXA DE EMBUTIR PVC - 3X3 OCTOGONAL	SEINFRA	UN	80,00	3,71	296,80
1.6.2.4	I00777	Curva 90° pvc rígido roscavel d=1 "	ORSE	un	1,00	12,76	12,76
1.6.2.5	S01304	Luva de pvc rígido roscável diâm = 1"	ORSE	un	9,00	11,86	106,74
1.6.2.6	S01303	Luva de pvc rígido roscável diâm = 3/4"	ORSE	un	11,00	8,53	93,83
<b>1.6.3</b>	<b>CABOS DE COBRE</b>						<b>13.764,96</b>
1.6.3.1	91924	CABO DE COBRE FLEXÍVEL ISOLADO, 1,5 MM², ANTI-CHAMA 450/750 V, PARA CIRCUITOS TERMINAIS - FORNECIMENTO E INSTALAÇÃO. AF_12/2015	SINAPI	M	363,40	3,46	1.257,36
1.6.3.2	91926	CABO DE COBRE FLEXÍVEL ISOLADO, 2,5 MM², ANTI-CHAMA 450/750 V, PARA CIRCUITOS TERMINAIS - FORNECIMENTO E INSTALAÇÃO. AF_12/2015	SINAPI	M	810,00	5,07	4.106,70
1.6.3.3	91928	CABO DE COBRE FLEXÍVEL ISOLADO, 4 MM², ANTI-CHAMA 450/750 V, PARA CIRCUITOS TERMINAIS - FORNECIMENTO E INSTALAÇÃO. AF_12/2015	SINAPI	M	640,00	7,90	5.056,00
1.6.3.4	91934	CABO DE COBRE FLEXÍVEL ISOLADO, 16 MM², ANTI-CHAMA 450/750 V, PARA CIRCUITOS TERMINAIS - FORNECIMENTO E INSTALAÇÃO. AF_12/2015	SINAPI	M	20,00	28,87	577,40
1.6.3.5	91930	CABO DE COBRE FLEXÍVEL ISOLADO, 6 MM², ANTI-CHAMA 450/750 V, PARA CIRCUITOS TERMINAIS - FORNECIMENTO E INSTALAÇÃO. AF_12/2015	SINAPI	M	250,00	11,07	2.767,50
<b>1.6.4</b>	<b>ACESSÓRIOS USO EM GERAL</b>						<b>90,44</b>
1.6.4.1	I09709	Bucha de nylon nº06, ref: TEL-5306 (SPDA)	ORSE	un	49,00	0,09	4,41
1.6.4.2	00011945	BUCHA DE NYLON SEM ABA S4	SINAPI	UN	75,00	0,09	6,75
1.6.4.3	S11039	Parafuso auto-atarraxante em aço inox - 4,8 x 50mm - fornecimento e colocação	ORSE	un	1,00	0,95	0,95
1.6.4.4	I40552S	Parafuso, auto atarrachante, cabeça chata, fenda simples, 1/4" (6,35 mm) x 25 mm	ORSE	cento	1,00	66,08	66,08
1.6.4.5	00004377	PARAFUSO DE AÇO ZINCADO COM ROSCA SOBERBA, CABECA CHATA E FENDA SIMPLES, DIAMETRO 4,2 MM, COMPRIMENTO * 32 * MM	SINAPI	UN	49,00	0,25	12,25
<b>1.6.5</b>	<b>CAIXA DE PASSAGEM - SOBREPOR</b>						<b>98,39</b>
1.6.5.1	00039812	CAIXA DE PASSAGEM ELÉTRICA DE PAREDE, DE EMBUTIR, EM PVC, COM TAMPA APARAFUSADA, DIMENSÕES 200 X 200 X *90* MM	SINAPI	UN	1,00	98,39	98,39
<b>1.6.6</b>	<b>DISPOSITIVO ELÉTRICO - EMBUTIDO</b>						<b>3.440,92</b>
1.6.6.1	91953	INTERRUPTOR SIMPLES (1 MÓDULO), 10A/250V, INCLUINDO SUPORTE E PLACA - FORNECIMENTO E INSTALAÇÃO. AF_12/2015	SINAPI	UN	17,00	28,59	486,03
1.6.6.2	91959	INTERRUPTOR SIMPLES (2 MÓDULOS), 10A/250V, INCLUINDO SUPORTE E PLACA - FORNECIMENTO E INSTALAÇÃO. AF_12/2015	SINAPI	UN	3,00	45,30	135,90
1.6.6.3	91969	INTERRUPTOR PARALELO (3 MÓDULOS), 10A/250V, INCLUINDO SUPORTE E PLACA - FORNECIMENTO E INSTALAÇÃO. AF_12/2015	SINAPI	UN	1,00	82,06	82,06
1.6.6.4	S09517	Placa 4"x2" com furo	ORSE	un	1,00	6,09	6,09
1.6.6.5	S12984	Placa cega para caixa de pvc 4" x 2", para tomadas e interruptores	ORSE	un	1,00	4,04	4,04
1.6.6.6	I9107	SUPORTE DE FIXAÇÃO PARA ESPELHO/PLACA 4"x2" P/ 3 MÓDULOS, INSTALAÇÕES DE TOMADAS E INTERRUPTORES	SEINFRA	UN	10,00	1,29	12,90
1.6.6.7	92009	TOMADA BAIXA DE EMBUTIR (2 MÓDULOS), 2P+T 20 A, INCLUINDO SUPORTE E PLACA - FORNECIMENTO E INSTALAÇÃO. AF_12/2015	SINAPI	UN	19,00	53,95	1.025,05
1.6.6.8	92004	TOMADA MÉDIA DE EMBUTIR (2 MÓDULOS), 2P+T 10 A, INCLUINDO SUPORTE E PLACA - FORNECIMENTO E INSTALAÇÃO. AF_12/2015	SINAPI	UN	8,00	55,90	447,20
1.6.6.9	92017	TOMADA BAIXA DE EMBUTIR (3 MÓDULOS), 2P+T 20 A, INCLUINDO SUPORTE E PLACA - FORNECIMENTO E INSTALAÇÃO. AF_12/2015	SINAPI	UN	4,00	74,96	299,84



## PLANILHA ORÇAMENTÁRIA

<b>OBRA:</b>	REFORMA E AMPLIAÇÃO DA PREFEITURA MUNICIPAL DA CIDADE DE CACHOEIRA DOS ÍNDIOS-PB	<b>DATA :</b> 23/03/2023		<b>BDI :</b> 26,68%		
<b>LOCAL:</b>	AV. GOVERNADOR JOÃO AGRIPINO FILHO, SN ANTÔNIO LEITE ROLIM, CEP: 58935-000, CACHOEIRA DOS ÍNDIOS-PB	<b>FONTE</b>	<b>VERSÃO</b>	<b>HORA</b>	<b>MES</b>	<b>REF.</b>
<b>CLIENTE:</b>	PREFEITURA MUNICIPAL DE CACHOEIRA DOS ÍNDIOS-PB	ORSE	2022/11	111,84%	70,18%	02/2023
		SEINFRA	027 SEM DESONERAÇÃO	112,76%	71,07%	05/2021
		SINAPI	2022/11 SEM DESONERAÇÃO	113,45%	69,94%	12/2022
		Composição	PRÓPRIA	0,00%	0,00%	

ITEM	CÓDIGO	DESCRIÇÃO	FONTE	UNID	QUANTIDADE	PREÇO UNITÁRIO R\$	PREÇO TOTAL R\$
1.6.6.10	S92012S	Tomada média de embutir (3 módulos), 2p+t 10 a, incluindo suporte e placa - fornecimento e instalação. af. 12/2015	ORSE	un	1,00	79,94	79,94
1.6.6.11	92000	TOMADA BAIXA DE EMBUTIR (1 MÓDULO), 2P+T 10 A, INCLUINDO SUPORTE E PLACA - FORNECIMENTO E INSTALAÇÃO. AF. 12/2015	SINAPI	UN	6,00	30,26	181,56
1.6.6.12	91996	TOMADA MÉDIA DE EMBUTIR (1 MÓDULO), 2P+T 10 A, INCLUINDO SUPORTE E PLACA - FORNECIMENTO E INSTALAÇÃO. AF. 12/2015	SINAPI	UN	6,00	33,91	203,46
1.6.6.13	91992	TOMADA ALTA DE EMBUTIR (1 MÓDULO), 2P+T 10 A, INCLUINDO SUPORTE E PLACA - FORNECIMENTO E INSTALAÇÃO. AF. 12/2015	SINAPI	UN	11,00	43,35	476,85
<b>1.6.7</b>	<b>DISPOSITIVO DE PROTEÇÃO</b>						<b>1.943,17</b>
1.6.7.1	93670	DISJUNTOR TRIPOLAR TIPO DIN, CORRENTE NOMINAL DE 25A - FORNECIMENTO E INSTALAÇÃO. AF. 10/2020	SINAPI	UN	4,00	89,18	356,72
1.6.7.2	S93673S	Disjuntor tripolar tipo din, corrente nominal de 50a - fornecimento e instalação. af. 10/2020	ORSE	un	1,00	122,80	122,80
1.6.7.3	93653	DISJUNTOR MONOPOLAR TIPO DIN, CORRENTE NOMINAL DE 10A - FORNECIMENTO E INSTALAÇÃO. AF. 10/2020	SINAPI	UN	4,00	13,45	53,80
1.6.7.4	93654	DISJUNTOR MONOPOLAR TIPO DIN, CORRENTE NOMINAL DE 16A - FORNECIMENTO E INSTALAÇÃO. AF. 10/2020	SINAPI	UN	13,00	14,09	183,17
1.6.7.5	S09041	Dispositivo de proteção contra surto de tensão DPS 60kA - 275v	ORSE	un	8,00	137,55	1.100,40
1.6.7.6	C1942	PLUG TRIPOLAR (3P+T) - 32A/380V	SEINFRA	UN	2,00	63,14	126,28
<b>1.6.8</b>	<b>ELETRODUTO PVC ENCAIXE</b>						<b>101,92</b>
1.6.8.1	S10209	Abracadadeira metálica tipo "U" de 3/4" (26mm) com fixações, p/tubo galvanizado	ORSE	un	2,00	4,28	8,56
1.6.8.2	S00353	Eletroduto de pvc rígido roscável, diâm = 25mm (3/4")	ORSE	m	6,00	15,56	93,36
<b>1.6.9</b>	<b>ELETRODUTO PVC FLEXÍVEL</b>						<b>5.514,35</b>
1.6.9.1	91835	ELETRODUTO FLEXÍVEL CORRUGADO REFORÇADO, PVC, DN 25 MM (3/4"), PARA CIRCUITOS TERMINAIS, INSTALADO EM FORRO - FORNECIMENTO E INSTALAÇÃO. AF. 12/2015	SINAPI	M	350,00	13,07	4.574,50
1.6.9.2	S91836S	Eletroduto flexível corrugado, pvc, dn 32 mm (1"), para circuitos terminais, instalado em forro - fornecimento e instalação. af. 12/2015	ORSE	m	25,00	15,11	377,75
1.6.9.3	00040400	ELETRODUTO FLEXÍVEL PLANO EM PEAD, COR PRETA E LARANJA, DIAMETRO 25 MM	SINAPI	M	110,00	5,11	562,10
<b>1.6.10</b>	<b>ELETRODUTO PVC ROSCA</b>						<b>2.367,11</b>
1.6.10.1	S10209	Abracadadeira metálica tipo "U" de 3/4" (26mm) com fixações, p/tubo galvanizado	ORSE	un	47,00	4,28	201,16
1.6.10.2	S11975	Abracadadeira de alumínio 1 " 25mm (DAISA BC-100) ou similar	ORSE	un	75,00	7,87	590,25
1.6.10.3	S04010	Eletroduto pvc roscavel, d=1 " - Fornecimento	ORSE	M	50,00	9,73	486,50
1.6.10.4	S00353	Eletroduto de pvc rígido roscável, diâm = 25mm (3/4")	ORSE	m	70,00	15,56	1.089,20
<b>1.6.11</b>	<b>LUMINARIAS E ACESSÓRIOS</b>						<b>15.490,72</b>
1.6.11.1	COM-07245788	LUMINARIA LED DE SOBREPOR OU EMBUTIR, 18W. FORNECIMENTO E INSTALAÇÃO	Composições	UND	67,00	89,56	6.000,52
1.6.11.2	00014543	SOQUETE DE PVC / TERMOPLASTICO BASE E27, COM CHAVE, PARA LAMPADAS	SINAPI	UN	41,00	6,90	282,90
1.6.11.3	I10347	Fonte de alimentação 15w (24V)	ORSE	un	30,00	306,91	9.207,30
<b>1.6.12</b>	<b>LÂMPADAS LED</b>						<b>11.106,68</b>
1.6.12.1	COMP-39932566	FITA DE LED 12V 25W - 400K IP20 - FORNECIMENTO E INSTALAÇÃO.	Composições	M	100,00	42,06	4.206,00
1.6.12.2	S10352	Luminária tipo spot de embutir com lâmpada led 15w	ORSE	un	6,00	111,31	667,86
1.6.12.3	INS-271630	BALIZADOR SPOT LED 3W 3000K QUENTE MORNO PARA PISO ILUMINIM	Composições	UND	41,00	152,02	6.232,82
<b>1.6.13</b>	<b>MATERIAL P/ ENTRADA SERVIÇO</b>						<b>5.012,52</b>
1.6.13.1	101511	ENTRADA DE ENERGIA ELÉTRICA, AÉREA, TRIFÁSICA, COM CAIXA DE EMBUTIR, CABO DE 25 MM2 E DISJUNTOR DIN 50A (NÃO INCLUSO O POSTE DE CONCRETO). AF. 07/2020_PS	SINAPI	UN	1,00	2.543,57	2.543,57
1.6.13.2	S08454	Poste de concreto duplo T (DT) 7/600 - fornecimento e assentamento	ORSE	un	1,00	1.649,54	1.649,54
1.6.13.3	C0326	ATERRAMENTO COMPLETO C/ HASTE COPPERWELD 3/4"X 2.40M	SEINFRA	UN	1,00	346,90	346,90
1.6.13.4	S04429	Caixa de inspeção 0,30 x 0,30 x 0,40m	ORSE	un	1,00	182,91	182,91
1.6.13.5	C0522	CABO COBRE NU 6MM2	SEINFRA	M	20,00	14,48	289,60
<b>1.6.14</b>	<b>QUADRO DE MEDIÇÃO - ENERGISA</b>						<b>325,52</b>



## PLANILHA ORÇAMENTÁRIA

<b>OBRA:</b>	REFORMA E AMPLIAÇÃO DA PREFEITURA MUNICIPAL DA CIDADE DE CACHOEIRA DOS ÍNDIOS-PB	<b>DATA :</b> 23/03/2023		<b>BDI :</b> 26,68%		
<b>LOCAL:</b>	AV. GOVERNADOR JOÃO AGRIPINO FILHO, SN ANTÔNIO LEITE ROLIM, CEP: 58935-000, CACHOEIRA DOS ÍNDIOS-PB	<b>FONTE</b>	<b>VERSÃO</b>	<b>HORA</b>	<b>MES</b>	<b>REF.</b>
<b>CLIENTE:</b>	PREFEITURA MUNICIPAL DE CACHOEIRA DOS ÍNDIOS-PB	ORSE	2022/11	111,84%	70,18%	02/2023
		SEINFRA	027 SEM DESONERAÇÃO	112,76%	71,07%	05/2021
		SINAPI	2022/11 SEM DESONERAÇÃO	113,45%	69,94%	12/2022
		Composição	PRÓPRIA	0,00%	0,00%	

ITEM	CÓDIGO	DESCRIÇÃO	FONTE	UNID	QUANTIDADE	PREÇO UNITÁRIO R\$	PREÇO TOTAL R\$
1.6.14.1	00001062	CAIXA INTERNA/EXTERNA DE MEDICAO PARA 1 MEDIDOR TRIFASICO, COM VISOR, EM CHAPA DE ACO 18 USG (PADRAO DA CONCESSIONARIA LOCAL)	SINAPI	UN	1,00	325,52	325,52
<b>1.6.15</b>	<b>QUADRO DE DISTRIBUIÇÃO</b>						<b>1.715,38</b>
1.6.15.1	S101879S	Quadro de distribuição de energia em chapa de aço galvanizado, de embutir, com barramento trifásico, para 24 disjuntores din 100a - fornecimento e instalação. af_10/2020	ORSE	un	2,00	806,22	1.612,44
1.6.15.2	101876	QUADRO DE DISTRIBUIÇÃO DE ENERGIA EM PVC, DE EMBUTIR, SEM BARRAMENTO, PARA 6 DISJUNTORES - FORNECIMENTO E INSTALAÇÃO. AF_10/2020	SINAPI	UN	1,00	102,94	102,94
<b>1.7</b>	<b>INSTALAÇÕES HIDRÁULICAS</b>						<b>13.121,60</b>
<b>1.7.1</b>	<b>TUBOS RIGIDOS</b>						<b>200,47</b>
1.7.1.1	89402	TUBO, PVC, SOLDÁVEL, DN 25MM, INSTALADO EM RAMAL DE DISTRIBUIÇÃO DE ÁGUA - FORNECIMENTO E INSTALAÇÃO. AF_06/2022	SINAPI	M	3,80	14,05	53,39
1.7.1.2	89449	TUBO, PVC, SOLDÁVEL, DN 50MM, INSTALADO EM PRUMADA DE ÁGUA - FORNECIMENTO E INSTALAÇÃO. AF_06/2022	SINAPI	M	5,77	25,49	147,08
<b>1.7.2</b>	<b>EQUIPAMENTOS E PEÇAS SANITARIAS</b>						<b>10.025,59</b>
1.7.2.1	S02025	Chuveiro elétrico de plástico (lorenzetti ou similar)	ORSE	un	5,00	137,68	688,40
1.7.2.2	C1151	DUCHA P/ WC CROMADO (INSTALADO)	SEINFRA	UN	5,00	90,82	454,10
1.7.2.3	86914	TORNEIRA CROMADA 1/2 OU 3/4 PARA TANQUE, PADRÃO MÉDIO - FORNECIMENTO E INSTALAÇÃO. AF_01/2020	SINAPI	UN	5,00	92,59	462,95
1.7.2.4	86931	VASO SANITÁRIO SIFONADO COM CAIXA ACOPLADA LOUÇA BRANCA, INCLUSO ENGATE FLEXÍVEL EM PLÁSTICO BRANCO, 1/2 X 40CM - FORNECIMENTO E INSTALAÇÃO. AF_01/2020	SINAPI	UN	4,00	589,75	2.359,00
1.7.2.5	100849	ASSENTO SANITÁRIO CONVENCIONAL - FORNECIMENTO E INSTALAÇÃO. AF_01/2020	SINAPI	UN	4,00	53,29	213,16
1.7.2.6	C4635	BACIA SANITÁRIA PARA CADEIRANTES C/ ASSENTO (ABERTURA FRONTAL)	SEINFRA	UN	1,00	1.315,14	1.315,14
1.7.2.7	93396	BANCADA GRANITO CINZA, 50 X 60 CM, INCL. CUBA DE EMBUTIR OVAL LOUÇA BRANCA 35 X 50 CM, VÁLVULA METAL CROMADO, SIFÃO FLEXÍVEL PVC, ENGATE 30 CM FLEXÍVEL PLÁSTICO E TORNEIRA CROMADA DE MESA, PADRÃO POPULAR - FORNEC. E INSTALAÇÃO. AF_01/2020	SINAPI	UN	5,00	681,06	3.405,30
1.7.2.8	93441	BANCADA GRANITO CINZA 150 X 60 CM, COM CUBA DE EMBUTIR DE AÇO, VÁLVULA AMERICANA EM METAL, SIFÃO FLEXÍVEL EM PVC, ENGATE FLEXÍVEL 30 CM, TORNEIRA CROMADA LONGA, DE PAREDE, 1/2 OU 3/4, P/ COZINHA, PADRÃO POPULAR - FORNEC. E INSTALAÇÃO. AF_01/2020	SINAPI	UN	1,00	1.127,54	1.127,54
<b>1.7.3</b>	<b>ACESSORIOS</b>						<b>1.106,20</b>
1.7.3.1	89985	REGISTRO DE PRESSÃO BRUTO, LATÃO, ROSCÁVEL, 3/4", COM ACABAMENTO E CANOPLA CROMADOS - FORNECIMENTO E INSTALAÇÃO. AF_08/2021	SINAPI	UN	5,00	109,72	548,60
1.7.3.2	C2158	REGISTRO DE GAVETA BRUTO D= 25mm (1")	SEINFRA	UN	2,00	74,79	149,58
1.7.3.3	S94794S	Registro de gaveta bruto, latão, roscável, 1 1/2", com acabamento e canopla cromados - fornecimento e instalação. af_08/2021	ORSE	un	2,00	204,01	408,02
<b>1.7.4</b>	<b>CONEXÕES</b>						<b>319,04</b>
1.7.4.1	104004	TE, PVC, SOLDÁVEL, DN 50MM, INSTALADO EM RAMAL DE DISTRIBUIÇÃO DE ÁGUA - FORNECIMENTO E INSTALAÇÃO. AF_06/2022	SINAPI	UN	2,00	33,22	66,44
1.7.4.2	89366	JOELHO 90 GRAUS COM BUCHA DE LATÃO, PVC, SOLDÁVEL, DN 25MM, X 3/4 INSTALADO EM RAMAL OU SUB-RAMAL DE ÁGUA - FORNECIMENTO E INSTALAÇÃO. AF_06/2022	SINAPI	UN	2,00	19,62	39,24
1.7.4.3	90373	JOELHO 90 GRAUS COM BUCHA DE LATÃO, PVC, SOLDÁVEL, DN 25MM, X 1/2 INSTALADO EM RAMAL OU SUB-RAMAL DE ÁGUA - FORNECIMENTO E INSTALAÇÃO. AF_06/2022	SINAPI	UN	3,00	15,14	45,42
1.7.4.4	89501	JOELHO 90 GRAUS, PVC, SOLDÁVEL, DN 50MM, INSTALADO EM PRUMADA DE ÁGUA - FORNECIMENTO E INSTALAÇÃO. AF_06/2022	SINAPI	UN	2,00	16,27	32,54
1.7.4.5	89409	JOELHO 45 GRAUS, PVC, SOLDÁVEL, DN 25MM, INSTALADO EM RAMAL DE DISTRIBUIÇÃO DE ÁGUA - FORNECIMENTO E INSTALAÇÃO. AF_06/2022	SINAPI	UN	2,00	9,86	19,72
1.7.4.6	103959	BUCHA DE REDUÇÃO, CURTA, PVC, SOLDÁVEL, DN 60 X 50 MM, INSTALADO EM PRUMADA DE ÁGUA - FORNECIMENTO E INSTALAÇÃO. AF_06/2022	SINAPI	UN	2,00	17,77	35,54
1.7.4.7	103953	BUCHA DE REDUÇÃO, CURTA, PVC, SOLDÁVEL, DN 32 X 25 MM, INSTALADO EM RAMAL DE DISTRIBUIÇÃO DE ÁGUA - FORNECIMENTO E INSTALAÇÃO. AF_06/2022	SINAPI	UN	2,00	7,47	14,94
1.7.4.8	103972	BUCHA DE REDUÇÃO, LONGA, PVC, SOLDÁVEL, DN 75 X 50 MM, INSTALADO EM PRUMADA DE ÁGUA - FORNECIMENTO E INSTALAÇÃO. AF_06/2022	SINAPI	UN	1,00	37,00	37,00



## PLANILHA ORÇAMENTÁRIA

<b>OBRA:</b>	REFORMA E AMPLIAÇÃO DA PREFEITURA MUNICIPAL DA CIDADE DE CACHOEIRA DOS ÍNDIOS-PB	<b>DATA :</b> 23/03/2023		<b>BDI :</b> 26,68%		
<b>LOCAL:</b>	AV. GOVERNADOR JOÃO AGRIPINO FILHO, SN ANTÔNIO LEITE ROLIM, CEP: 58935-000, CACHOEIRA DOS ÍNDIOS-PB	<b>FONTE</b>	<b>VERSÃO</b>	<b>HORA</b>	<b>MES</b>	<b>REF.</b>
<b>CLIENTE:</b>	PREFEITURA MUNICIPAL DE CACHOEIRA DOS ÍNDIOS-PB	ORSE	2022/11	111,84%	70,18%	02/2023
		SEINFRA	027 SEM DESONERAÇÃO	112,76%	71,07%	05/2021
		SINAPI	2022/11 SEM DESONERAÇÃO	113,45%	69,94%	12/2022
		Composição	PRÓPRIA	0,00%	0,00%	

ITEM	CÓDIGO	DESCRIÇÃO	FONTE	UNID	QUANTIDADE	PREÇO UNITÁRIO R\$	PREÇO TOTAL R\$
1.7.4.9	103999	BUCHA DE REDUÇÃO, LONGA, PVC, SOLDÁVEL, DN 50 X 25 MM, INSTALADO EM RAMAL DE DISTRIBUIÇÃO DE ÁGUA - FORNECIMENTO E INSTALAÇÃO. AF_06/2022	SINAPI	UN	2,00	14,10	28,20
<b>1.7.5</b>	<b>CAIXA D'ÁGUA</b>						<b>1.470,30</b>
1.7.5.1	102609	CAIXA D'ÁGUA EM POLIETILENO, 2000 LITROS - FORNECIMENTO E INSTALAÇÃO. AF_06/2021	SINAPI	UN	1,00	1.470,30	1.470,30
<b>1.8</b>	<b>INSTALAÇÕES SANITÁRIAS</b>						<b>10.549,12</b>
<b>1.8.1</b>	<b>TUBOS RIGIDOS</b>						<b>396,35</b>
1.8.1.1	89711	TUBO PVC, SERIE NORMAL, ESGOTO PREDIAL, DN 40 MM, FORNECIDO E INSTALADO EM RAMAL DE DESCARGA OU RAMAL DE ESGOTO SANITÁRIO. AF_08/2022	SINAPI	M	0,92	23,73	21,83
1.8.1.2	89712	TUBO PVC, SERIE NORMAL, ESGOTO PREDIAL, DN 50 MM, FORNECIDO E INSTALADO EM RAMAL DE DESCARGA OU RAMAL DE ESGOTO SANITÁRIO. AF_08/2022	SINAPI	M	5,65	31,30	176,85
1.8.1.3	89714	TUBO PVC, SERIE NORMAL, ESGOTO PREDIAL, DN 100 MM, FORNECIDO E INSTALADO EM RAMAL DE DESCARGA OU RAMAL DE ESGOTO SANITÁRIO. AF_08/2022	SINAPI	M	4,54	43,54	197,67
<b>1.8.2</b>	<b>EQUIPAMENTOS E PEÇAS SANITARIAS</b>						<b>489,69</b>
1.8.2.1	98107	CAIXA DE GORDURA SIMPLES (CAPACIDADE: 36 L), RETANGULAR, EM ALVENARIA COM BLOCOS DE CONCRETO, DIMENSÕES INTERNAS = 0,2X0,4 M, ALTURA INTERNA = 0,8 M. AF_12/2020	SINAPI	UN	1,00	294,48	294,48
1.8.2.2	104328	CAIXA SIFONADA, COM GRELHA QUADRADA, PVC, DN 150 X 150 X 50 MM, JUNTA SOLDÁVEL, FORNECIDA E INSTALADA EM RAMAL DE DESCARGA OU EM RAMAL DE ESGOTO SANITÁRIO. AF_08/2022	SINAPI	UN	1,00	73,68	73,68
1.8.2.3	00011738	PROLONGAMENTO / PROLONGADOR PARA CAIXA SIFONADA, PVC, 150 MM X 200 MM (NBR 5688)	SINAPI	UN	1,00	18,08	18,08
1.8.2.4	104326	RALO SECO CÔNICO, PVC, DN 100 X 40 MM, JUNTA SOLDÁVEL, FORNECIDO E INSTALADO EM RAMAL DE DESCARGA OU EM RAMAL DE ESGOTO SANITÁRIO. AF_08/2022	SINAPI	UN	5,00	20,69	103,45
<b>1.8.3</b>	<b>CONEXÕES</b>						<b>329,60</b>
1.8.3.1	89825	TE, PVC, SERIE NORMAL, ESGOTO PREDIAL, DN 50 X 50 MM, JUNTA ELÁSTICA, FORNECIDO E INSTALADO EM PRUMADA DE ESGOTO SANITÁRIO OU VENTILAÇÃO. AF_08/2022	SINAPI	UN	1,00	22,44	22,44
1.8.3.2	S89821S	Luva simples, pvc, serie normal, esgoto predial, dn 100 mm, junta elástica, fornecido e instalado em prumada de esgoto sanitário ou ventilação. af_08/2022	ORSE	un	2,00	22,79	45,58
1.8.3.3	89813	LUVA SIMPLES, PVC, SERIE NORMAL, ESGOTO PREDIAL, DN 50 MM, JUNTA ELÁSTICA, FORNECIDO E INSTALADO EM PRUMADA DE ESGOTO SANITÁRIO OU VENTILAÇÃO. AF_08/2022	SINAPI	UN	6,00	7,12	42,72
1.8.3.4	S104345S	Junção de redução invertida, pvc, série normal, esgoto predial, dn 100 x 50 mm, junta elástica, fornecido e instalado em ramal de descarga ou ramal de esgoto sanitário. af_08/2022	ORSE	un	1,00	56,22	56,22
1.8.3.5	89731	JOELHO 90 GRAUS, PVC, SERIE NORMAL, ESGOTO PREDIAL, DN 50 MM, JUNTA ELÁSTICA, FORNECIDO E INSTALADO EM RAMAL DE DESCARGA OU RAMAL DE ESGOTO SANITÁRIO. AF_08/2022	SINAPI	UN	4,00	17,33	69,32
1.8.3.6	S89724S	Joelho 90 graus, pvc, serie normal, esgoto predial, dn 40 mm, junta soldável, fornecido e instalado em ramal de descarga ou ramal de esgoto sanitário. af_08/2022	ORSE	un	2,00	12,20	24,40
1.8.3.7	89802	JOELHO 45 GRAUS, PVC, SERIE NORMAL, ESGOTO PREDIAL, DN 50 MM, JUNTA ELÁSTICA, FORNECIDO E INSTALADO EM PRUMADA DE ESGOTO SANITÁRIO OU VENTILAÇÃO. AF_08/2022	SINAPI	UN	1,00	13,42	13,42
1.8.3.8	89811	CURVA CURTA 90 GRAUS, PVC, SERIE NORMAL, ESGOTO PREDIAL, DN 100 MM, JUNTA ELÁSTICA, FORNECIDO E INSTALADO EM PRUMADA DE ESGOTO SANITÁRIO OU VENTILAÇÃO. AF_08/2022	SINAPI	UN	1,00	55,50	55,50
<b>1.8.4</b>	<b>FOSSA E SUMIDOURO</b>						<b>9.333,48</b>
1.8.4.1	98066	TANQUE SÉPTICO RETANGULAR, EM ALVENARIA COM TIJOLOS CERÂMICOS MACIÇOS, DIMENSÕES INTERNAS: 1,0 X 2,0 X H=1,4 M, VOLUME ÚTIL: 2000 L (PARA 5 CONTRIBUINTES). AF_12/2020	SINAPI	UN	1,00	5.157,54	5.157,54
1.8.4.2	S01745	Sumidouro paredes com blocos cerâmicos 6 furos e dimensões internas de 2,50 x 1,00 x 1,50 m	ORSE	un	1,00	4.175,94	4.175,94
<b>1.9</b>	<b>INSTALAÇÕES PLUVIAIS</b>						<b>4.419,96</b>
1.9.1	S09752	Ralo hemisférico em fº fº, tipo abacaxi Ø 75mm	ORSE	un	5,00	45,74	228,70
1.9.2	89806	JOELHO 45 GRAUS, PVC, SERIE NORMAL, ESGOTO PREDIAL, DN 75 MM, JUNTA ELÁSTICA, FORNECIDO E INSTALADO EM PRUMADA DE ESGOTO SANITÁRIO OU VENTILAÇÃO. AF_08/2022	SINAPI	UN	10,00	26,70	267,00



## PLANILHA ORÇAMENTÁRIA

<b>OBRA:</b>	REFORMA E AMPLIAÇÃO DA PREFEITURA MUNICIPAL DA CIDADE DE CACHOEIRA DOS ÍNDIOS-PB	<b>DATA :</b> 23/03/2023		<b>BDI :</b> 26,68%		
<b>LOCAL:</b>	AV. GOVERNADOR JOÃO AGRIPINO FILHO, SN ANTÔNIO LEITE ROLIM, CEP: 58935-000, CACHOEIRA DOS ÍNDIOS-PB	<b>FONTE</b>	<b>VERSÃO</b>	<b>HORA</b>	<b>MES</b>	<b>REF.</b>
<b>CLIENTE:</b>	PREFEITURA MUNICIPAL DE CACHOEIRA DOS ÍNDIOS-PB	ORSE	2022/11	111,84%	70,18%	02/2023
		SEINFRA	027 SEM DESONERAÇÃO	112,76%	71,07%	05/2021
		SINAPI	2022/11 SEM DESONERAÇÃO	113,45%	69,94%	12/2022
		Composição	PRÓPRIA	0,00%	0,00%	

ITEM	CÓDIGO	DESCRIÇÃO	FONTE	UNID	QUANTIDADE	PREÇO UNITÁRIO R\$	PREÇO TOTAL R\$
1.9.3	89805	JOELHO 90 GRAUS, PVC, SERIE NORMAL, ESGOTO PREDIAL, DN 75 MM, JUNTA ELÁSTICA, FORNECIDO E INSTALADO EM PRUMADA DE ESGOTO SANITÁRIO OU VENTILAÇÃO. AF_08/2022	SINAPI	UN	5,00	25,32	126,60
1.9.4	89821	LUVA SIMPLES, PVC, SERIE NORMAL, ESGOTO PREDIAL, DN 100 MM, JUNTA ELÁSTICA, FORNECIDO E INSTALADO EM PRUMADA DE ESGOTO SANITÁRIO OU VENTILAÇÃO. AF_08/2022	SINAPI	UN	2,00	20,94	41,88
1.9.5	89800	TUBO PVC, SERIE NORMAL, ESGOTO PREDIAL, DN 100 MM, FORNECIDO E INSTALADO EM PRUMADA DE ESGOTO SANITÁRIO OU VENTILAÇÃO. AF_08/2022	SINAPI	M	25,00	34,85	871,25
1.9.6	89799	TUBO PVC, SERIE NORMAL, ESGOTO PREDIAL, DN 75 MM, FORNECIDO E INSTALADO EM PRUMADA DE ESGOTO SANITÁRIO OU VENTILAÇÃO. AF_08/2022	SINAPI	M	49,50	28,35	1.403,33
1.9.7	C0603	CAIXA EM ALVENARIA (40X40X60cm) DE 1/2 TIJOLO COMUM, LASTRO DE CONCRETO E TAMPA DE CONCRETO	SEINFRA	UN	4,00	370,30	1.481,20
<b>1.10</b>	<b>INSTALAÇÕES CLIMATIZAÇÃO</b>						<b>985,41</b>
1.10.1	89867	JOELHO 45 GRAUS, PVC, SOLDÁVEL, DN 25MM, INSTALADO EM DRENO DE AR-CONDICIONADO - FORNECIMENTO E INSTALAÇÃO. AF_08/2022	SINAPI	UN	12,00	8,59	103,08
1.10.2	89866	JOELHO 90 GRAUS, PVC, SOLDÁVEL, DN 25MM, INSTALADO EM DRENO DE AR-CONDICIONADO - FORNECIMENTO E INSTALAÇÃO. AF_08/2022	SINAPI	UN	12,00	7,45	89,40
1.10.3	89865	TUBO, PVC, SOLDÁVEL, DN 25MM, INSTALADO EM DRENO DE AR-CONDICIONADO - FORNECIMENTO E INSTALAÇÃO. AF_08/2022	SINAPI	M	33,00	18,65	615,45
1.10.4	89869	TE, PVC, SOLDÁVEL, DN 25MM, INSTALADO EM DRENO DE AR-CONDICIONADO - FORNECIMENTO E INSTALAÇÃO. AF_08/2022	SINAPI	UN	12,00	10,46	125,52
1.10.5	90456	QUEBRA EM ALVENARIA PARA INSTALAÇÃO DE CAIXA DE TOMADA (4X4 OU 4X2). AF_05/2015	SINAPI	UN	12,00	4,33	51,96
<b>1.11</b>	<b>INSTALAÇÕES DE COMBATE E PREVENÇÃO CONTRA INCÊNDIO</b>						<b>2.499,61</b>
1.11.1	101905	EXTINTOR DE INCÊNDIO PORTÁTIL COM CARGA DE ÁGUA PRESSURIZADA DE 10 L, CLASSE A - FORNECIMENTO E INSTALAÇÃO. AF_10/2020 PE	SINAPI	UN	2,00	367,26	734,52
1.11.2	101910	EXTINTOR DE INCÊNDIO PORTÁTIL COM CARGA DE PQS DE 8 KG, CLASSE BC - FORNECIMENTO E INSTALAÇÃO. AF_10/2020 PE	SINAPI	UN	2,00	491,86	983,72
1.11.3	S12884	Placa de sinalização, fotoluminescente, 38x19 cm, em pvc, com seta indicativa de sentido (esquerda ou direita) de saída de emergência- Placa S2	ORSE	un	11,00	29,47	324,17
1.11.4	102513	PINTURA DE SÍMBOLOS E TEXTOS COM TINTA ACRÍLICA, DEMARCAÇÃO COM FITA ADESIVA E APLICAÇÃO COM ROLO. AF_05/2021	SINAPI	M2	10,00	45,72	457,20
<b>1.12</b>	<b>REVESTIMENTOS</b>						<b>37.505,33</b>
1.12.1	87879	CHAPISCO APLICADO EM ALVENARIAS E ESTRUTURAS DE CONCRETO INTERNAS, COM COLHER DE PEDREIRO. ARGAMASSA TRAÇO 1:3 COM PREPARO EM BETONEIRA 400L. AF_10/2022	SINAPI	M2	163,80	4,67	764,95
1.12.2	S03316	Reboco ou emboço externo, de parede, com argamassa traço t5 - 1:2:8 (cimento / cal / areia), espessura 2,5 cm	ORSE	m2	163,80	43,26	7.085,99
1.12.3	87273	REVESTIMENTO CERÂMICO PARA PAREDES INTERNAS COM PLACAS TIPO ESMALTADA EXTRA DE DIMENSÕES 33X45 CM APLICADAS EM AMBIENTES DE ÁREA MAIOR QUE 5 M² NA ALTURA INTEIRA DAS PAREDES. AF_06/2014	SINAPI	M2	174,77	93,21	16.290,31
1.12.4	C3970	FORRO DE GESSO CONVENCIONAL (60x60)cm COM TIRO E ARAME GALVANIZADO ENCAPADO - FORNECIMENTO E MONTAGEM	SEINFRA	M2	264,06	38,51	10.168,95
1.12.5	96120	TABICA OU RODA FORRO EM GESSO - ACABAMENTOS PARA FORRO (MOLDURA DE GESSO). AF_05/2017	SINAPI	M	264,06	12,10	3.195,13
<b>1.13</b>	<b>PISO</b>						<b>66.878,50</b>
1.13.1	94438	(COMPOSIÇÃO REPRESENTATIVA) DO SERVIÇO DE CONTRAPISO EM ARGAMASSA TRAÇO 1:4 (CIM E AREIA), EM BETONEIRA 400 L, ESPESSURA 3 CM ÁREAS SECAS E 3 CM ÁREAS MOLHADAS, PARA EDIFICAÇÃO HABITACIONAL UNIFAMILIAR (CASA) E EDIFICAÇÃO PÚBLICA PADRÃO. AF_11/2014	SINAPI	M2	268,96	49,49	13.310,83
1.13.2	98555	IMPERMEABILIZAÇÃO DE SUPERFÍCIE COM ARGAMASSA POLIMÉRICA / MEMBRANA ACRÍLICA, 3 DEMÃOS. AF_06/2018	SINAPI	M2	268,96	34,86	9.375,95
1.13.3	S13361	Revestimento tipo porcelanato para piso ou parede, 59 x 59 cm, Botic Clas polido, Tecnogres ou similar, aplicado com argamassa industrializada AC-IIIi, rejuntado, exclusive regularização de base ou emboço	ORSE	m2	268,96	149,99	40.341,31
1.13.4	COM-39285294	CALÇADA DE PROTEÇÃO EM ALVENARIA DE 1 VEZ, LARGURA 50CM, COM ALTURA EXPOSTA DE 20CM. INCLUSIVE, ESCAVACAO, LASTRO, CHAPISCO, REBOCO, ATERRAMENTO E PISO CIMENTADO 4CM, TRATAMENTO COM ARGAMASSA POLIMÉRICA, FORNECIMENTO E CONSTRUÇÃO.	Composições	M	75,99	50,67	3.850,41



## PLANILHA ORÇAMENTÁRIA

<b>OBRA:</b>	REFORMA E AMPLIAÇÃO DA PREFEITURA MUNICIPAL DA CIDADE DE CACHOEIRA DOS ÍNDIOS-PB	<b>DATA :</b> 23/03/2023	<b>BDI :</b> 26,68%			
<b>LOCAL:</b>	AV. GOVERNADOR JOÃO AGRIPINO FILHO, SN ANTÔNIO LEITE ROLIM, CEP: 58935-000, CACHOEIRA DOS ÍNDIOS-PB	<b>FONTE</b>	<b>VERSÃO</b>	<b>HORA</b>	<b>MES</b>	<b>REF.</b>
<b>CLIENTE:</b>	PREFEITURA MUNICIPAL DE CACHOEIRA DOS ÍNDIOS-PB	ORSE	2022/11	111,84%	70,18%	02/2023
		SEINFRA	027 SEM DESONERAÇÃO	112,76%	71,07%	05/2021
		SINAPI	2022/11 SEM DESONERAÇÃO	113,45%	69,94%	12/2022
		Composição	PRÓPRIA	0,00%	0,00%	

ITEM	CÓDIGO	DESCRIÇÃO	FONTE	UNID	QUANTIDADE	PREÇO UNITÁRIO R\$	PREÇO TOTAL R\$
<b>1.14</b>	<b>COBERTURA</b>						<b>32.298,60</b>
1.14.1	94231	RUFO EM CHAPA DE AÇO GALVANIZADO NÚMERO 24, CORTE DE 25 CM, INCLUSO TRANSPORTE VERTICAL. AF_07/2019	SINAPI	M	23,58	65,32	1.540,25
1.14.2	94223	CUMEIEIRA PARA TELHA DE FIBROCIMENTO ONDULADA E = 6 MM, INCLUSO ACESSÓRIOS DE FIXAÇÃO E IÇAMENTO. AF_07/2019	SINAPI	M	31,29	128,58	4.023,27
1.14.3	S08637	Chapim de concreto pré-moldado	ORSE	m	95,71	71,38	6.831,78
1.14.4	C0661	CALHA DE CHAPA GALVANIZADA 26 DESENVOLVIMENTO 50cm	SEINFRA	M	114,14	98,87	11.285,02
1.14.5	S10020	Impermeabilização c/ manta asfáltica 4mm, estruturada com não-tecido de poliéster, inclusive aplicação de 1 demão de primer, exceto proteção mecânica	ORSE	m2	46,78	184,23	8.618,28
<b>1.15</b>	<b>ESQUADRIAS</b>						<b>45.161,01</b>
1.15.1	S13096	Porta em vidro temperado 10mm, incolor, inclusive ferragens de fixação e instalação, exclusive puxador - Rev 01_10/2021	ORSE	m2	22,99	880,91	20.252,12
1.15.2	91328	KIT DE PORTA DE MADEIRA FRISADA, SEMI-OCA (LEVE OU MÉDIA), PADRÃO MÉDIO 60X210CM, ESPESSURA DE 3CM, ITENS INCLUSOS: DOBRADIÇAS, MONTAGEM E INSTALAÇÃO DO BATENTE, SEM FECHADURA - FORNECIMENTO E INSTALAÇÃO. AF_12/2019	SINAPI	UN	5,69	1.083,96	6.167,73
1.15.3	94570	JANELA DE ALUMÍNIO DE CORRER COM 2 FOLHAS PARA VIDROS, COM VIDROS, BATENTE, ACABAMENTO COM ACETATO OU BRILHANTE E FERRAGENS. EXCLUSIVE ALIZAR E CONTRAMARCO. FORNECIMENTO E INSTALAÇÃO. AF_12/2019	SINAPI	M2	15,49	996,27	15.432,22
1.15.4	94590	CONTRAMARCO DE ALUMÍNIO, FIXAÇÃO COM PARAFUSO - FORNECIMENTO E INSTALAÇÃO. AF_12/2019	SINAPI	M	91,08	36,33	3.308,94
<b>1.16</b>	<b>PINTURA</b>						<b>54.438,21</b>
1.16.1	S02291	Pintura para interiores, sobre paredes ou tetos, com lixamento, aplicação de 01 demão de líquido selador, 02 demãos de massa corrida e 02 demãos de tinta pva latex convencional para interiores. Rev 03_04/2022	ORSE	m2	720,39	47,09	33.923,17
1.16.2	S02289	Pintura para interiores, sobre paredes ou tetos, com lixamento, aplicação de 01 demão de líquido selador e 02 demãos de tinta pva latex convencional para interiores	ORSE	m2	264,06	26,91	7.105,85
1.16.3	S02296	Pintura para exteriores, sobre paredes, com lixamento, aplicação de 01 demão de selador acrílico, 01 demão de textura acrílica branca e 02 demãos de tinta acrílica convencional	ORSE	m2	286,46	46,81	13.409,19
<b>1.17</b>	<b>DIVERSOS</b>						<b>28.991,70</b>
1.17.1	100868	BARRA DE APOIO RETA, EM AÇO INOX POLIDO, COMPRIMENTO 80 CM, FIXADA NA PAREDE - FORNECIMENTO E INSTALAÇÃO. AF_01/2020	SINAPI	UN	7,00	431,29	3.019,03
1.17.2	S09718	Espelho de cristal 4mm com moldura de alumínio	ORSE	m2	2,70	607,24	1.639,55
1.17.3	S11986	Placa de inauguração em alumínio com Acrílico, 80x60cm, com logomarca e moldura	ORSE	un	1,00	1.491,89	1.491,89
1.17.4	COMP-65642936	LIMPEZA FINAL PARA ENTREGA DE OBRA (M2) - (BASEADO EM SETOP, REF. ED-50266	Composições	M2	378,55	7,69	2.911,05
1.17.5	C3611	BANCO DE CONCRETO ARMADO APARENTE, ENVERNIZADO, COM ASSENTO E ENCOSTO EM MADEIRA DE LEI DE ACORDO COM O PROJETO (PADRÃO MONTE HOREBE)	SEINFRA	M	22,30	893,73	19.930,18
<b>2</b>	<b>AMPLIAÇÃO</b>						<b>137.368,12</b>
<b>2.1</b>	<b>TRABALHOS EM TERRA</b>						<b>1.005,84</b>
2.1.1	93358	ESCAVAÇÃO MANUAL DE VALA COM PROFUNDIDADE MENOR OU IGUAL A 1,30 M. AF_02/2021	SINAPI	M3	5,76	85,99	495,30
2.1.2	97082	ESCAVAÇÃO MANUAL DE VIGA DE BORDA PARA RADIER. AF_09/2021	SINAPI	M3	4,43	63,12	279,62
2.1.3	93382	REATERRO MANUAL DE VALAS COM COMPACTAÇÃO MECANIZADA. AF_04/2016	SINAPI	M3	6,97	33,13	230,92
<b>2.2</b>	<b>FUNDAÇÕES</b>						<b>13.003,85</b>
2.2.1	S00153	Alvenaria bloco cerâmico vedação, 9x19x24cm, e=19cm, com argamassa t5 - 1:2:8 (cimento/cal/areia), junta=1cm - Rev.08	ORSE	m2	11,02	104,33	1.149,72
2.2.2	96545	ARMAÇÃO DE BLOCO, VIGA BALDRAME OU SAPATA UTILIZANDO AÇO CA-50 DE 8 MM - MONTAGEM. AF_06/2017	SINAPI	KG	59,46	19,31	1.148,17
2.2.3	96546	ARMAÇÃO DE BLOCO, VIGA BALDRAME OU SAPATA UTILIZANDO AÇO CA-50 DE 10 MM - MONTAGEM. AF_06/2017	SINAPI	KG	52,19	17,32	903,93
2.2.4	96547	ARMAÇÃO DE BLOCO, VIGA BALDRAME OU SAPATA UTILIZANDO AÇO CA-50 DE 12,5 MM - MONTAGEM. AF_06/2017	SINAPI	KG	20,27	14,67	297,36
2.2.5	96548	ARMAÇÃO DE BLOCO, VIGA BALDRAME OU SAPATA UTILIZANDO AÇO CA-50 DE 16 MM - MONTAGEM. AF_06/2017	SINAPI	KG	30,45	13,93	424,17
2.2.6	96543	ARMAÇÃO DE BLOCO, VIGA BALDRAME E SAPATA UTILIZANDO AÇO CA-60 DE 5 MM - MONTAGEM. AF_06/2017	SINAPI	KG	43,37	21,79	945,03
2.2.7	96534	FABRICAÇÃO, MONTAGEM E DESMONTAGEM DE FÔRMA PARA BLOCO DE COROAMENTO, EM MADEIRA SERRADA, E=25 MM, 4 UTILIZAÇÕES. AF_06/2017	SINAPI	M2	9,43	100,36	946,39



## PLANILHA ORÇAMENTÁRIA

<b>OBRA:</b>	REFORMA E AMPLIAÇÃO DA PREFEITURA MUNICIPAL DA CIDADE DE CACHOEIRA DOS ÍNDIOS-PB	<b>DATA :</b> 23/03/2023		<b>BDI :</b> 26,68%		
<b>LOCAL:</b>	AV. GOVERNADOR JOÃO AGRIPINO FILHO, SN ANTÔNIO LEITE ROLIM, CEP: 58935-000, CACHOEIRA DOS ÍNDIOS-PB	<b>FONTE</b>	<b>VERSÃO</b>	<b>HORA</b>	<b>MES</b>	<b>REF.</b>
<b>CLIENTE:</b>	PREFEITURA MUNICIPAL DE CACHOEIRA DOS ÍNDIOS-PB	ORSE	2022/11	111,84%	70,18%	02/2023
		SEINFRA	027 SEM DESONERAÇÃO	112,76%	71,07%	05/2021
		SINAPI	2022/11 SEM DESONERAÇÃO	113,45%	69,94%	12/2022
		Composição	PRÓPRIA	0,00%	0,00%	

ITEM	CÓDIGO	DESCRIÇÃO	FONTE	UNID	QUANTIDADE	PREÇO UNITÁRIO R\$	PREÇO TOTAL R\$
2.2.8	94965	CONCRETO FCK = 25MPA, TRAÇO 1:2,3:2,7 (EM MASSA SECA DE CIMENTO/ AREIA MÉDIA/ BRITA 1) - PREPARO MECÂNICO COM BETONEIRA 400 L. AF_05/2021	SINAPI	M3	3,84	596,87	2.291,98
2.2.9	103670	LANÇAMENTO COM USO DE BALDES, ADENSAMENTO E ACABAMENTO DE CONCRETO EM ESTRUTURAS. AF_02/2022	SINAPI	M3	3,84	297,90	1.143,94
2.2.10	94974	CONCRETO MAGRO PARA LASTRO, TRAÇO 1:4,5:4,5 (EM MASSA SECA DE CIMENTO/ AREIA MÉDIA/ BRITA 1) - PREPARO MANUAL. AF_05/2021	SINAPI	M3	0,19	540,02	102,60
2.2.11	98557	IMPERMEABILIZAÇÃO DE SUPERFÍCIE COM EMULSÃO ASFÁLTICA, 2 DEMÃOS AF_06/2018	SINAPI	M2	60,30	60,54	3.650,56
<b>2.3</b>	<b>ESTRUTURA</b>						<b>16.902,81</b>
2.3.1	92763	ARMAÇÃO DE PILAR OU VIGA DE ESTRUTURA CONVENCIONAL DE CONCRETO ARMADO UTILIZANDO AÇO CA-50 DE 12,5 MM - MONTAGEM. AF_06/2022	SINAPI	KG	38,27	13,15	503,25
2.3.2	92762	ARMAÇÃO DE PILAR OU VIGA DE ESTRUTURA CONVENCIONAL DE CONCRETO ARMADO UTILIZANDO AÇO CA-50 DE 10,0 MM - MONTAGEM. AF_06/2022	SINAPI	KG	146,28	15,48	2.264,41
2.3.3	92761	ARMAÇÃO DE PILAR OU VIGA DE ESTRUTURA CONVENCIONAL DE CONCRETO ARMADO UTILIZANDO AÇO CA-50 DE 8,0 MM - MONTAGEM. AF_06/2022	SINAPI	KG	108,91	17,06	1.858,00
2.3.4	104111	ARMAÇÃO DE PILAR OU VIGA DE ESTRUTURA DE CONCRETO ARMADO EMBUTIDA EM ALVENARIA DE VEDAÇÃO UTILIZANDO AÇO CA-60 DE 5,0 MM - MONTAGEM. AF_06/2022	SINAPI	KG	91,55	24,44	2.237,48
2.3.5	92770	ARMAÇÃO DE LAJE DE ESTRUTURA CONVENCIONAL DE CONCRETO ARMADO UTILIZANDO AÇO CA-50 DE 8,0 MM - MONTAGEM. AF_06/2022	SINAPI	KG	75,45	16,58	1.250,96
2.3.6	92768	ARMAÇÃO DE LAJE DE ESTRUTURA CONVENCIONAL DE CONCRETO ARMADO UTILIZANDO AÇO CA-60 DE 5,0 MM - MONTAGEM. AF_06/2022	SINAPI	KG	17,18	17,68	303,74
2.3.7	92419	MONTAGEM E DESMONTAGEM DE FÔRMA DE PILARES RETANGULARES E ESTRUTURAS SIMILARES, PÉ-DIREITO SIMPLES, EM CHAPA DE MADEIRA COMPENSADA RESINADA, 4 UTILIZAÇÕES. AF_09/2020	SINAPI	M2	6,19	89,93	556,67
2.3.8	92475	MONTAGEM E DESMONTAGEM DE FÔRMA DE VIGA, ESCORAMENTO COM GARFO DE MADEIRA, PÉ-DIREITO SIMPLES, EM CHAPA DE MADEIRA PLASTIFICADA, 14 UTILIZAÇÕES. AF_09/2020	SINAPI	M2	10,63	98,52	1.047,27
2.3.9	92520	MONTAGEM E DESMONTAGEM DE FÔRMA DE LAJE MACIÇA, PÉ-DIREITO DUPLO, EM CHAPA DE MADEIRA COMPENSADA RESINADA, 8 UTILIZAÇÕES. AF_09/2020	SINAPI	M2	6,36	76,01	483,42
2.3.10	94965	CONCRETO FCK = 25MPA, TRAÇO 1:2,3:2,7 (EM MASSA SECA DE CIMENTO/ AREIA MÉDIA/ BRITA 1) - PREPARO MECÂNICO COM BETONEIRA 400 L. AF_05/2021	SINAPI	M3	7,15	596,87	4.267,62
2.3.11	103670	LANÇAMENTO COM USO DE BALDES, ADENSAMENTO E ACABAMENTO DE CONCRETO EM ESTRUTURAS. AF_02/2022	SINAPI	M3	7,15	297,90	2.129,99
<b>2.4</b>	<b>ALVENARIA</b>						<b>5.457,57</b>
2.4.1	103328	ALVENARIA DE VEDAÇÃO DE BLOCOS CERÂMICOS FURADOS NA HORIZONTAL DE 9X19X19 CM (ESPESSURA 9 CM) E ARGAMASSA DE ASSENTAMENTO COM PREPARO EM BETONEIRA. AF_12/2021	SINAPI	M2	56,25	94,41	5.310,56
2.4.2	93188	VERGA MOLDADA IN LOCO EM CONCRETO PARA PORTAS COM ATÉ 1,5 M DE VÃO. AF_03/2016	SINAPI	M	1,40	105,01	147,01
<b>2.5</b>	<b>REVESTIMENTOS</b>						<b>10.621,34</b>
2.5.1	87879	CHAPISCO APLICADO EM ALVENARIAS E ESTRUTURAS DE CONCRETO INTERNAS, COM COLHER DE PEDREIRO. ARGAMASSA TRAÇO 1:3 COM PREPARO EM BETONEIRA 400L. AF_10/2022	SINAPI	M2	112,50	4,67	525,38
2.5.2	S03316	Reboco ou emboço externo, de parede, com argamassa traço t5 - 1:2:8 (cimento / cal / areia), espessura 2,5 cm	ORSE	m2	112,50	43,26	4.866,75
2.5.3	S12442	Revestimento cerâmico para piso ou parede, 90 x 90 cm, porcelanato, esmaltado, polido, linha munari cimento, Eliane ou similar, aplicado com argamassa industrializada ac-iii, rejuntado, exclusive regularização de base ou emboço - Rev - 03	ORSE	m2	6,78	275,21	1.865,92
2.5.4	96114	FORRO EM DRYWALL, PARA AMBIENTES COMERCIAIS, INCLUSIVE ESTRUTURA DE FIXAÇÃO. AF_05/2017_PS	SINAPI	M2	36,66	87,98	3.225,35
2.5.5	96120	TABICA OU RODA FORRO EM GESSO - ACABAMENTOS PARA FORRO (MOLDURA DE GESSO). AF_05/2017	SINAPI	M	11,40	12,10	137,94
<b>2.6</b>	<b>PISO</b>						<b>18.813,30</b>
2.6.1	94974	CONCRETO MAGRO PARA LASTRO, TRAÇO 1:4,5:4,5 (EM MASSA SECA DE CIMENTO/ AREIA MÉDIA/ BRITA 1) - PREPARO MANUAL. AF_05/2021	SINAPI	M3	5,12	540,02	2.764,90
2.6.2	104162	PISO EM GRANILITE, MARMORITE OU GRANITINA EM AMBIENTES INTERNOS, COM ESPESSURA DE 8 MM, INCLUSIVE MISTURA EM BETONEIRA, COLOCAÇÃO DAS JUNTAS, APLICAÇÃO DO PISO, 4 POLIMENTOS COM POLITRIZ, ESTUCAMENTO, SELADOR E CERA. AF_06/2022	SINAPI	M2	10,45	106,73	1.115,33





## PLANILHA ORÇAMENTÁRIA

<b>OBRA:</b>	REFORMA E AMPLIAÇÃO DA PREFEITURA MUNICIPAL DA CIDADE DE CACHOEIRA DOS ÍNDIOS-PB	<b>DATA :</b> 23/03/2023		<b>BDI :</b> 26,68%		
<b>LOCAL:</b>	AV. GOVERNADOR JOÃO AGRIPINO FILHO, SN ANTÔNIO LEITE ROLIM, CEP: 58935-000, CACHOEIRA DOS ÍNDIOS-PB	<b>FONTE</b>	<b>VERSÃO</b>	<b>HORA</b>	<b>MES</b>	<b>REF.</b>
<b>CLIENTE:</b>	PREFEITURA MUNICIPAL DE CACHOEIRA DOS ÍNDIOS-PB	ORSE	2022/11	111,84%	70,18%	02/2023
		SEINFRA	027 SEM DESONERAÇÃO	112,76%	71,07%	05/2021
		SINAPI	2022/11 SEM DESONERAÇÃO	113,45%	69,94%	12/2022
		Composição	PRÓPRIA	0,00%	0,00%	

ITEM	CÓDIGO	DESCRIÇÃO	FONTE	UNID	QUANTIDADE	PREÇO UNITÁRIO R\$	PREÇO TOTAL R\$
2.6.3	94438	(COMPOSIÇÃO REPRESENTATIVA) DO SERVIÇO DE CONTRAPISO EM ARGAMASSA TRAÇO 1:4 (CIM E AREIA), EM BETONEIRA 400 L, ESPESSURA 3 CM ÁREAS SECAS E 3 CM ÁREAS MOLHADAS, PARA EDIFICAÇÃO HABITACIONAL UNIFAMILIAR (CASA) E EDIFICAÇÃO PÚBLICA PADRÃO. AF_11/2014	SINAPI	M2	74,86	49,49	3.704,82
2.6.4	S13361	Revestimento tipo porcelanato para piso ou parede, 59 x 59 cm, Botic Clas polido, Tecnogres ou similar, aplicado com argamassa industrializada AC-IIIi, rejuntado, exclusive regularização de base ou emboço	ORSE	m2	74,86	149,99	11.228,25
<b>2.7</b>	<b>COBERTURA</b>						<b>9.804,28</b>
2.7.1	C0661	CALHA DE CHAPA GALVANIZADA 26 DESENVOLVIMENTO 50cm	SEINFRA	M	6,90	710,12	4.899,83
2.7.2	94231	RUFO EM CHAPA DE AÇO GALVANIZADO NÚMERO 24, CORTE DE 25 CM, INCLUSO TRANSPORTE VERTICAL. AF_07/2019	SINAPI	M	17,78	65,32	1.161,39
2.7.3	92543	TRAMA DE MADEIRA COMPOSTA POR TERÇAS PARA TELHADOS DE ATÉ 2 ÁGUAS PARA TELHA ONDULADA DE FIBROCIMENTO, METÁLICA, PLÁSTICA OU TERMOACÚSTICA, INCLUSO TRANSPORTE VERTICAL. AF_07/2019	SINAPI	M2	37,06	23,60	874,62
2.7.4	94210	TELHAMENTO COM TELHA ONDULADA DE FIBROCIMENTO E = 6 MM, COM RECOBRIMENTO LATERAL DE 1 1/4 DE ONDA PARA TELHADO COM INCLINAÇÃO MÁXIMA DE 10°, COM ATÉ 2 ÁGUAS, INCLUSO IÇAMENTO. AF_07/2019	SINAPI	M2	37,06	77,40	2.868,44
<b>2.8</b>	<b>ESQUADRIAS</b>						<b>50.300,32</b>
2.8.1	I13857	Porta em vidro temperado 10mm, incolor, inclusive ferragens de fixação e instalação, exclusive puxador	ORSE	m2	5,16	880,91	4.545,50
2.8.2	I12207	Fornecimento e instalação de fachada em pele de vidro, em vidro laminado 3+3 refletivo	ORSE	m2	20,65	2.215,73	45.754,82
<b>2.9</b>	<b>PINTURA</b>						<b>3.423,39</b>
2.9.1	88485	APLICAÇÃO DE FUNDO SELADOR ACRÍLICO EM PAREDES, UMA DEMÃO. AF_06/2014	SINAPI	M2	112,50	3,37	379,13
2.9.2	S02278	Emassamento de superfície, com aplicação de 01 demão de massa corrida, lixamento e retoques - R1	ORSE	m2	112,50	12,25	1.378,13
2.9.3	88489	APLICAÇÃO MANUAL DE PINTURA COM TINTA LÁTEX ACRÍLICA EM PAREDES, DUAS DEMÃOS. AF_06/2014	SINAPI	M2	112,50	14,81	1.666,13
<b>2.10</b>	<b>DIVERSOS</b>						<b>8.035,42</b>
2.10.1	S08759	Corrimão em aço inox ø=1 1/2", duplo, h=90cm	ORSE	m	19,20	381,90	7.332,48
2.10.2	COMP-65642936	LIMPEZA FINAL PARA ENTREGA DE OBRA (M2) - (BASEADO EM SETOP, REF. ED-50266	Composições	M2	91,41	7,69	702,94
<b>3</b>	<b>FONTE E PRAÇA</b>						<b>70.239,48</b>
<b>3.1</b>	<b>SERVIÇOS PRELIMINARES</b>						<b>497,49</b>
3.1.1	S04175	Locação de praças com piquetes de madeira	ORSE	M2	571,83	0,87	497,49
<b>3.2</b>	<b>TRABALHOS COM TERRA</b>						<b>142,07</b>
3.2.1	96527	ESCAVAÇÃO MANUAL DE VALA PARA VIGA BALDRAME (INCLUINDO ESCAVAÇÃO PARA COLOCAÇÃO DE FÔRMAS). AF_06/2017	SINAPI	M3	1,09	130,34	142,07
<b>3.3</b>	<b>ESTRUTURA</b>						<b>2.577,62</b>
3.3.1	104487	COMPOSIÇÃO PARAMÉTRICA PARA EXECUÇÃO DE ESTRUTURAS DE CONCRETO ARMADO, PARA EDIFICAÇÃO HABITACIONAL UNIFAMILIAR TÉRREA (CASA EM EMPREENDIMENTOS), FCK = 25 MPA. AF_11/2022	SINAPI	M3	0,85	3.032,49	2.577,62
<b>3.4</b>	<b>ALVENARIA</b>						<b>3.470,51</b>
3.4.1	103328	ALVENARIA DE VEDAÇÃO DE BLOCOS CERÁMICOS FURADOS NA HORIZONTAL DE 9X19X19 CM (ESPESSURA 9 CM) E ARGAMASSA DE ASSENTAMENTO COM PREPARO EM BETONEIRA. AF_12/2021	SINAPI	M2	36,76	94,41	3.470,51
<b>3.5</b>	<b>REVESTIMENTO</b>						<b>9.169,29</b>
3.5.1	87879	CHAPISCO APLICADO EM ALVENARIAS E ESTRUTURAS DE CONCRETO INTERNAS, COM COLHER DE PEDREIRO. ARGAMASSA TRAÇO 1:3 COM PREPARO EM BETONEIRA 400L. AF_10/2022	SINAPI	M2	36,76	4,67	171,67
3.5.2	S03316	Reboco ou emboço externo, de parede, com argamassa traço t5 - 1:2:8 (cimento / cal / areia), espessura 2,5 cm	ORSE	m2	73,51	43,26	3.180,04
3.5.3	S87273S	Revestimento cerâmico para paredes internas com placas tipo esmaltada extra de dimensões 33x45 cm aplicadas em ambientes de área maior que 5 m² na altura inteira das paredes. af_06/2014	ORSE	m2	73,51	79,14	5.817,58
<b>3.6</b>	<b>PISOS</b>						<b>22.993,13</b>
3.6.1	S04555	Meio-fio pré moldado de concreto simples (0,12 x 0,30 x 1,00m), rejuntado com argamassa de cimento e areia no traço 1:3	ORSE	m	133,34	45,96	6.128,31



## PLANILHA ORÇAMENTÁRIA

<b>OBRA:</b>	REFORMA E AMPLIAÇÃO DA PREFEITURA MUNICIPAL DA CIDADE DE CACHOEIRA DOS ÍNDIOS-PB	<b>DATA :</b> 23/03/2023		<b>BDI :</b> 26,68%		
<b>LOCAL:</b>	AV. GOVERNADOR JOÃO AGRIPINO FILHO, SN ANTÔNIO LEITE ROLIM, CEP: 58935-000, CACHOEIRA DOS ÍNDIOS-PB	<b>FORTE</b>	<b>VERSÃO</b>	<b>HORA</b>	<b>MES</b>	<b>REF.</b>
<b>CLIENTE:</b>	PREFEITURA MUNICIPAL DE CACHOEIRA DOS ÍNDIOS-PB	ORSE	2022/11	111,84%	70,18%	02/2023
		SEINFRA	027 SEM DESONERAÇÃO	112,76%	71,07%	05/2021
		SINAPI	2022/11 SEM DESONERAÇÃO	113,45%	69,94%	12/2022
		Composição	PRÓPRIA	0,00%	0,00%	

ITEM	CÓDIGO	DESCRIÇÃO	FONTE	UNID	QUANTIDADE	PREÇO UNITÁRIO R\$	PREÇO TOTAL R\$
3.6.2	92397	EXECUÇÃO DE PAVIMENTO EM PISO INTERTRAVADO, COM BLOCO RETANGULAR COR NATURAL DE 20 X 10 CM, ESPESURA 6 CM. AF_10/2022	SINAPI	M2	252,09	66,90	16.864,82
<b>3.7</b>	<b>INSTALAÇÕES HIDROSSANITARIAS</b>						<b>3.940,02</b>
<b>3.7.1</b>	<b>CONEXÕES</b>						<b>664,51</b>
3.7.1.1	94688	TÉ, PVC, SOLDÁVEL, DN 25 MM INSTALADO EM RESERVAÇÃO DE ÁGUA DE EDIFICAÇÃO QUE POSSUA RESERVATÓRIO DE FIBRA/FIBROCIMENTO FORNECIMENTO E INSTALAÇÃO. AF_06/2016	SINAPI	UN	16,00	11,81	188,96
3.7.1.2	89362	JOELHO 90 GRAUS, PVC, SOLDÁVEL, DN 25MM, INSTALADO EM RAMAL OU SUB-RAMAL DE ÁGUA - FORNECIMENTO E INSTALAÇÃO. AF_06/2022	SINAPI	UN	26,00	9,50	247,00
3.7.1.3	89409	JOELHO 45 GRAUS, PVC, SOLDÁVEL, DN 25MM, INSTALADO EM RAMAL DE DISTRIBUIÇÃO DE ÁGUA - FORNECIMENTO E INSTALAÇÃO. AF_06/2022	SINAPI	UN	8,00	9,86	78,88
3.7.1.4	103953	BUCHA DE REDUÇÃO, CURTA, PVC, SOLDÁVEL, DN 32 X 25 MM, INSTALADO EM RAMAL DE DISTRIBUIÇÃO DE ÁGUA - FORNECIMENTO E INSTALAÇÃO. AF_06/2022	SINAPI	UN	8,00	7,47	59,76
3.7.1.5	C1760	LUVA SIMPLES PVC BRANCO P/ESGOTO 40mm (1 1/2")	SEINFRA	UN	1,00	9,91	9,91
3.7.1.6	S10318	Joelho 90° pvc rígido, série R, d= 40mm, para esgoto secundário	ORSE	un	4,00	20,00	80,00
<b>3.7.2</b>	<b>ACESSÓRIOS</b>						<b>2.242,15</b>
3.7.2.1	COMP-74681103	CONJUNTO FILTRO E BOMBA DANCOR PISCINA ATE 17.600 LITROS DFR-11 - 127/220V MONOFASICA	Composições	UND	1,00	1.835,15	1.835,15
3.7.2.2	C2158	REGISTRO DE GAVETA BRUTO D= 25mm (1")	SEINFRA	UN	4,00	74,79	299,16
3.7.2.3	C2159	REGISTRO DE GAVETA BRUTO D= 32mm (1 1/4")	SEINFRA	UN	1,00	107,84	107,84
<b>3.7.3</b>	<b>EQUIPAMENTOS E PEÇAS SANITARIAS</b>						<b>220,76</b>
3.7.3.1	C3068	DRENO DE PVC D= 75mm	SEINFRA	UN	4,00	55,19	220,76
<b>3.7.4</b>	<b>TUBOS RIGIDOS</b>						<b>812,60</b>
3.7.4.1	89402	TUBO, PVC, SOLDÁVEL, DN 25MM, INSTALADO EM RAMAL DE DISTRIBUIÇÃO DE ÁGUA - FORNECIMENTO E INSTALAÇÃO. AF_06/2022	SINAPI	M	52,33	14,05	735,24
3.7.4.2	89711	TUBO PVC, SERIE NORMAL, ESGOTO PREDIAL, DN 40 MM, FORNECIDO E INSTALADO EM RAMAL DE DESCARGA OU RAMAL DE ESGOTO SANITÁRIO. AF_08/2022	SINAPI	M	3,26	23,73	77,36
<b>3.8</b>	<b>PAISAGISMO</b>						<b>9.678,37</b>
3.8.1	C1429	GRAMA EM ÁREAS EXTERNAS, INCLUSIVE MATERIAL	SEINFRA	M2	302,47	16,82	5.087,55
3.8.2	S11802	Muda de palmeira, areca, h=1,50 m, fornecimento e plantio	ORSE	un	2,00	273,70	547,40
3.8.3	S09260	Planta - Palmeira Imperial h=1,00m (fornecimento e plantio)	ORSE	un	2,00	973,33	1.946,66
3.8.4	I38639S	Muda de arbusto, buxinho, h= *50* cm	ORSE	un	6,00	349,46	2.096,76
<b>3.9</b>	<b>DIVERSOS</b>						<b>17.770,98</b>
3.9.1	C3611	BANCO DE CONCRETO ARMADO APARENTE, ENVERNIZADO, COM ASSENTO SEM ENCOSTO, EM MADEIRA DE LEI DE ACORDO COM O PROJETO (PADRÃO MONTE HOREBE)	SEINFRA	M	26,40	583,94	15.416,02
3.9.2	CUC 03	RAMPA DE ACESSIBILIDADE	Composições	UN	1,00	124,82	124,82
3.9.3	PMS 018	LIMPEZA FINAL DA OBRA (ADAPTADO DE SINAPI 9537)	Composições	M2	571,83	3,90	2.230,14
<b>VALOR BDI TOTAL:</b>						<b>134.662,67</b>	
<b>VALOR ORÇAMENTO:</b>						<b>504.747,40</b>	
<b>VALOR TOTAL:</b>						<b>639.410,07</b>	



## MEMÓRIAS DE CÁLCULO

<b>OBRA:</b>	REFORMA E AMPLIAÇÃO DA PREFEITURA MUNICIPAL DA CIDADE DE CACHOEIRA DOS ÍNDIOS-PB	<b>DATA :</b> 23/03/2023		<b>BDI :</b> 26,68%		
<b>LOCAL:</b>	AV. GOVERNADOR JOÃO AGRIPINO FILHO, SN ANTÔNIO LEITE ROLIM, CEP: 58935-000, CACHOEIRA DOS ÍNDIOS-PB	<b>FONTE</b>	<b>VERSÃO</b>	<b>HORA</b>	<b>MES</b>	<b>REF.</b>
<b>CLIENTE:</b>	PREFEITURA MUNICIPAL DE CACHOEIRA DOS ÍNDIOS-PB	ORSE	2022/11	111,84%	70,18%	02/2023
		SEINFRA	027 SEM DESONERAÇÃO	112,76%	71,07%	05/2021
		SINAPI	2022/11 SEM DESONERAÇÃO	113,45%	69,94%	12/2022
		Composição	PRÓPRIA	0,00%	0,00%	

### 1.1.1. 74209/001 REF - PLACA DE OBRA EM CHAPA DE ACO GALVANIZADO (M2)

		A	C	QTD
LOCAL VISIVEL	C*A	1,50	2,50	3,75
				3,75

### 1.2.1.1. A0004 - DEMOLIÇÃO DE PISO CERÂMICO COM MARTELO ROMPEDOR, INCLUINDO RETIRADA DE ARGAMASSA COLANTE (M2)

		A	QTD
COPA/COZINHA	A	15,01	15,01
DESPENSA DA COZINHA	A	8,86	8,86
SEC. FINANÇAS	A	11,80	11,80
CONTROLADORIA	A	19,09	19,09
CONTABILIDADE	A	7,08	7,08
W. P.N.E	A	4,90	4,90
W.C. MASC.	A	2,96	2,96
W.C. FEM.	A	2,96	2,96
SALA DE REUNIÃO / GAB. PREFEITO	A	39,06	39,06
PROC. JURIDICA	A	12,60	12,60
SALA SERVIDOR	A	6,10	6,10
S. DE TRIBUTOS	A	19,09	19,09
CHEFE DE GABINETE	A	8,14	8,14
GAB. PREF. /SEC. ADM.	A	10,59	10,59
C.P.L	A	19,15	19,15
W.C. C.P.L	A	2,93	2,93
W.C. GABP.	A	2,92	2,92
CIRCULAÇÃO	A	79,68	79,68
PATIO (HALL DE ACESSO)	A	160,41	160,41
			433,33

### 1.2.1.2. 97634 - DEMOLIÇÃO DE REVESTIMENTO CERÂMICO, DE FORMA MECANIZADA COM MARTELETE, SEM REAPROVEITAMENTO. AF\_12/2017 (M2)

		H	P	QTD
COPA/COZINHA	P*H	3,10	15,50	48,05
DESPENSA DA COZINHA	P*H	3,10	8,86	27,47
W.C. MASC.	P*H	3,10	7,06	21,89
W.C. FEM.	P*H	3,10	7,06	21,89
W.C. C.P.L	P*H	3,10	7,03	21,79
W.C. GABP.	P*H	3,10	7,00	21,70
				162,79

### 1.2.1.3. CPU003 BSF - DEMOLIÇÃO DE CONTRAPISO OU PISO CALÇADA (M2)

		A	QTD
PATIO (HALL DE ACESSO)	A	160,41	160,41
ÁREA DE CALÇADA - PATIO (HALL DE ACESSO)	A	64,26	64,26
			224,67

### 1.2.1.4. S05067 - Demolição de laje pre-fabricada comum ou em treliça, inclusive capeamento (m2)

		A	QTD
MARQUIZE DA ENTRADA	A	84,54	84,54
			84,54



## MEMÓRIAS DE CÁLCULO

<b>OBRA:</b>	REFORMA E AMPLIAÇÃO DA PREFEITURA MUNICIPAL DA CIDADE DE CACHOEIRA DOS ÍNDIOS-PB	<b>DATA :</b> 23/03/2023		<b>BDI :</b> 26,68%		
<b>LOCAL:</b>	AV. GOVERNADOR JOÃO AGRIPINO FILHO, SN ANTÔNIO LEITE ROLIM, CEP: 58935-000, CACHOEIRA DOS ÍNDIOS-PB	<b>FONTE</b>	<b>VERSÃO</b>	<b>HORA</b>	<b>MES</b>	<b>REF.</b>
<b>CLIENTE:</b>	PREFEITURA MUNICIPAL DE CACHOEIRA DOS ÍNDIOS-PB	ORSE	2022/11	111,84%	70,18%	02/2023
		SEINFRA	027 SEM DESONERAÇÃO	112,76%	71,07%	05/2021
		SINAPI	2022/11 SEM DESONERAÇÃO	113,45%	69,94%	12/2022
		Composição	PRÓPRIA	0,00%	0,00%	

### 1.2.1.5. S08038 - Demolição de alvenaria de elementos vazados (cobogó), sem reaproveitamento (m3)

		H	P	QTD
COBOGO	P*H	1,50	21,74	32,61
				32,61

### 1.2.1.6. S10963 - Demolição de alvenaria de bloco cerâmico e=0,09m sem revestimento (m3)

		H	P	QTD
CONTROLADORIA	P*H	3,37	3,04	10,24
ABERTURA DE PORTA PARA PNE	P*H	3,37	0,96	3,24
ALVENARIA PROXIMA AO W.C. P.N.E	P*H	3,37	2,21	7,45
ALVENARIA DA FACHADA	P*H	3,37	8,94	30,13
ALVENARIA MEIA PAREDE REFERENCIA DO COBOGO	P*H	1,50	20,41	30,62
				81,68

### 1.2.2.1. 97663 - REMOÇÃO DE LOUÇAS, DE FORMA MANUAL, SEM REAPROVEITAMENTO. AF\_12/2017 (UN)

		Q	QTD
W.C MASC	Q	2,00	2,00
W.C FEM	Q	2,00	2,00
W.C C.P.L	Q	2,00	2,00
W.C GABP	Q	2,00	2,00
COPA/COZINHA	Q	2,00	2,00
			10,00

### 1.2.2.2. S07215 - Remoção de metais sanitários (torneira, registros, chuveiros, etc.) (un)

		Q	QTD
W.C MASC	Q	3,00	3,00
W.C FEM	Q	3,00	3,00
W.C C.P.L	Q	3,00	3,00
W.C GABP	Q	3,00	3,00
COPA/COZINHA	Q	6,00	6,00
			18,00

### 1.2.2.3. S12376 - Remoção de ar condicionado tipo Split (un)

		Q	QTD
SALAS	Q	15,00	15,00
			15,00

### 1.2.2.4. S00031 - Remoção de esquadria de madeira, com ou sem batente (m2)

		H	L	Q	QTD
PORTAS DE 60 CM DE LARGURA	Q*L*H	2,37	0,60	4,00	5,69
PORTAS DE 80 CM DE LARGURA	Q*L*H	2,37	0,80	12,00	22,75
JANELAS DE 1,18 M DE LARGURA	Q*L*H	1,47	1,18	7,00	12,14
JANELAS	Q*L*H	0,40	1,18	4,00	1,89
					42,47

### 1.2.2.5. 102191 - REMOÇÃO DE VIDRO LISO COMUM DE ESQUADRIA COM BAGUETE DE ALUMÍNIO OU PVC. AF\_01/2021 (M2)

		H	L	Q	QTD
PORTA DA ENTRADA	Q*L*H	2,40	3,37	1,00	8,09



## MEMÓRIAS DE CÁLCULO

<b>OBRA:</b>	REFORMA E AMPLIAÇÃO DA PREFEITURA MUNICIPAL DA CIDADE DE CACHOEIRA DOS ÍNDIOS-PB	<b>DATA :</b> 23/03/2023		<b>BDI :</b> 26,68%		
<b>LOCAL:</b>	AV. GOVERNADOR JOÃO AGRIPINO FILHO, SN ANTÔNIO LEITE ROLIM, CEP: 58935-000, CACHOEIRA DOS ÍNDIOS-PB	<b>FONTE</b>	<b>VERSÃO</b>	<b>HORA</b>	<b>MES</b>	<b>REF.</b>
<b>CLIENTE:</b>	PREFEITURA MUNICIPAL DE CACHOEIRA DOS ÍNDIOS-PB	ORSE	2022/11	111,84%	70,18%	02/2023
		SEINFRA	027 SEM DESONERAÇÃO	112,76%	71,07%	05/2021
		SINAPI	2022/11 SEM DESONERAÇÃO	113,45%	69,94%	12/2022
		Composiçãoe	PRÓPRIA	0,00%	0,00%	

	H	L	Q	QTD
				8,09

### 1.2.2.6. 97665 - REMOÇÃO DE LUMINÁRIAS, DE FORMA MANUAL, SEM REAPROVEITAMENTO. AF\_12/2017 (UN)

	Q	QTD
LUMINARIAS	Q	43,00
		43,00

### 1.2.2.7. C1947 - RETIRADA DE PONTOS ELETRICOS (UND)

	Q	QTD
SOMATORIO DE TODOS OS AMBIENTES DO ESPAÇO INTERNO	Q	101,00
SOMATORIO DO ESPAÇO EXTERNO	Q	12,00
		113,00

### 1.2.2.8. 97641 - REMOÇÃO DE FORRO DE GESSO, DE FORMA MANUAL, SEM REAPROVEITAMENTO. AF\_12/2017 (M2)

	A	QTD
COPA/COZINHA	A	15,01
DESPENSA DA COZINHA	A	8,86
SEC. FINANÇAS	A	11,80
CONTROLADORIA	A	19,09
CONTABILIDADE	A	7,08
W. P.N.E	A	4,90
W.C. MASC.	A	2,96
W.C. FEM.	A	2,96
SALA DE REUNIÃO / GAB. PREFEITO	A	39,06
PROC. JURIDICA	A	12,60
SALA SERVIDOR	A	6,10
S. DE TRIBUTOS	A	19,09
CHEFE DE GABINETE	A	8,14
GAB. PREF. /SEC. ADM.	A	10,59
C.P.L	A	19,15
W.C. C.P.L	A	2,93
W.C. GABP.	A	2,92
CIRCULAÇÃO	A	79,68
		272,92

### 1.2.2.9. S07725 - Remoção de pintura látex (raspagem e/ou lixamento e/ou escovação) (m2)

	H	P	QTD	
SEC. FINANÇAS	P*H	3,10	13,82	42,84
CONTROLADORIA	P*H	3,10	18,64	57,78
CONTABILIDADE	P*H	3,10	10,76	33,36
SALA DE REUNIÃO / GAB. PREFEITO	P*H	3,10	25,00	77,50
PROC. JURIDICA	P*H	3,10	14,36	44,52
SALA SERVIDOR	P*H	3,10	10,10	31,31
S. DE TRIBUTOS	P*H	3,10	18,64	57,78
CHEFE DE GABINETE	P*H	3,10	11,44	35,46
GAB. PREF. /SEC. ADM.	P*H	3,10	13,06	40,49
C.P.L	P*H	3,10	18,66	57,85
CIRCULAÇÃO	P*H	3,10	84,06	260,59



## MEMÓRIAS DE CÁLCULO

<b>OBRA:</b>	REFORMA E AMPLIAÇÃO DA PREFEITURA MUNICIPAL DA CIDADE DE CACHOEIRA DOS ÍNDIOS-PB	<b>DATA :</b> 23/03/2023		<b>BDI :</b> 26,68%		
<b>LOCAL:</b>	AV. GOVERNADOR JOÃO AGRIPINO FILHO, SN ANTÔNIO LEITE ROLIM, CEP: 58935-000, CACHOEIRA DOS ÍNDIOS-PB	<b>FONTE</b>	<b>VERSÃO</b>	<b>HORA</b>	<b>MES</b>	<b>REF.</b>
<b>CLIENTE:</b>	PREFEITURA MUNICIPAL DE CACHOEIRA DOS ÍNDIOS-PB	ORSE	2022/11	111,84%	70,18%	02/2023
		SEINFRA	027 SEM DESONERAÇÃO	112,76%	71,07%	05/2021
		SINAPI	2022/11 SEM DESONERAÇÃO	113,45%	69,94%	12/2022
		Composição	PRÓPRIA	0,00%	0,00%	

		H	P	QTD
PERIMETRO EXTERNO DA EDIFICAÇÃO	P*H	4,50	96,82	435,69
				1.175,17

### 1.2.3.1. CP-97655-98979255 - REVISÃO DE COBERTA EM FIFROCIMENTO ESTRUTURAL COM APROVEITAMENTO (M2)

		A	QTD
COBERTA DA EDIFICAÇÃO	A	244,71	244,71
			244,71

### 1.3.1. 96527 - ESCAVAÇÃO MANUAL DE VALA PARA VIGA BALDRAME (INCLUINDO ESCAVAÇÃO PARA COLOCAÇÃO DE FÔRMAS). AF\_06/2017 (M3)

		A	C	L	QTD
ESCAVAÇÃO DE VALA PARA ALVENARIA DE EMBASSAMENTO	C*A*L	0,30	24,58	0,40	2,95
					2,95

### 1.4.1. COM-71907014 - ALVENARIA DE EMBASAMENTO DE 1 VEZ COM BLOCOSCERAMICOS FURADOS 9 X 19 X 19 CM FUROSHORIZONTAIS, ESPESSURA DA PAREDE 19 CM, JUNTASDE 10 MM COM ARGAMASSA TRACO 1:2:8 (CIMENTO, CALE AREIA MEDIA)-SEM TELA (M2)

		H	P	QTD
ALVENARIA DE EMBASAMENTO	P*H	0,30	24,58	7,37
				7,37

### 1.4.2. 104487 - COMPOSIÇÃO PARAMÉTRICA PARA EXECUÇÃO DE ESTRUTURAS DE CONCRETO ARMADO, PARA EDIFICAÇÃO HABITACIONAL UNIFAMILIAR TÉRREA (CASA EM EMPREENDIMENTOS), FCK = 25 MPA. AF\_11/2022 (M3)

		A	C	L	QTD
VIGA BALDRAME	C*L*A	0,30	24,59	0,20	1,48
					1,48

### 1.5.1. 103328 - ALVENARIA DE VEDAÇÃO DE BLOCOS CERÂMICOS FURADOS NA HORIZONTAL DE 9X19X19 CM (ESPESSURA 9 CM) E ARGAMASSA DE ASSENTAMENTO COM PREPARO EM BETONEIRA. AF\_12/2021 (M2)

		A	P	QTD
FECHAMENTO DAS JANELAS (J04)	P*A	0,75	8,26	6,20
FECHAMENTO EM ALVENARIA DA SALA DE REUNIÃO /GAB. PREFEITO	P*A	3,41	5,06	17,25
PLATIBANDA	P*A	0,92	45,85	42,18
ALVENARIA ENTRE AS SALAS DE PROC. JURIDICA E SALA SERVIDOR	P*A	3,41	3,05	10,40
PILARES EM ALVANARIA (4X0,43)	P*A	3,41	1,72	5,87
				81,90

### 1.5.2. 93188 - VERGA MOLDADA IN LOCO EM CONCRETO PARA PORTAS COM ATÉ 1,5 M DE VÃO. AF\_03/2016 (M)

		C	Q	QTD
PORTAS 60	C*Q	1,20	4,00	4,80
PORTAS 80	C*Q	1,40	11,00	15,40
PORTAS 90	C*Q	1,50	1,00	1,50
				21,70

### 1.5.3. 93187 - VERGA MOLDADA IN LOCO EM CONCRETO PARA JANELAS COM MAIS DE 1,5 M DE VÃO. AF\_03/2016 (M)



## MEMÓRIAS DE CÁLCULO

<b>OBRA:</b>	REFORMA E AMPLIAÇÃO DA PREFEITURA MUNICIPAL DA CIDADE DE CACHOEIRA DOS ÍNDIOS-PB	<b>DATA :</b> 23/03/2023		<b>BDI :</b> 26,68%		
<b>LOCAL:</b>	AV. GOVERNADOR JOÃO AGRIPINO FILHO, SN ANTÔNIO LEITE ROLIM, CEP: 58935-000, CACHOEIRA DOS ÍNDIOS-PB	<b>FONTE</b>	<b>VERSÃO</b>	<b>HORA</b>	<b>MES</b>	<b>REF.</b>
<b>CLIENTE:</b>	PREFEITURA MUNICIPAL DE CACHOEIRA DOS ÍNDIOS-PB	ORSE	2022/11	111,84%	70,18%	02/2023
		SEINFRA	027 SEM DESONERAÇÃO	112,76%	71,07%	05/2021
		SINAPI	2022/11 SEM DESONERAÇÃO	113,45%	69,94%	12/2022
		Composição	PRÓPRIA	0,00%	0,00%	

		C	Q	QTD
J4	C*Q	1,80	7,00	12,60
J5	C*Q	1,20	2,00	2,40
J6	C*Q	1,70	4,00	6,80
J7	C*Q	7,22	4,00	28,88
				50,68

1.5.4. S93197S - Contraverga moldada in loco em concreto para vãos de mais de 1,5 m de comprimento. af\_03/2016 (m)

		C	Q	QTD
J4	C*Q	1,80	7,00	12,60
J5	C*Q	1,20	2,00	2,40
J6	C*Q	1,70	4,00	6,80
J7	C*Q	7,22	4,00	28,88
				50,68

1.6.1.1.1. S07164 - Fornecimento e instalação de conector rj 45 fêmea cat 6 (krone ou similar) (un)

		Q	QTD
QUANTIDADE	Q	11,00	11,00
			11,00

1.6.1.2.1. 91941 - CAIXA RETANGULAR 4" X 2" BAIXA (0,30 M DO PISO), PVC, INSTALADA EM PAREDE - FORNECIMENTO E INSTALAÇÃO. AF\_12/2015 (UN)

		Q	QTD
QUANTIDADE	Q	11,00	11,00
			11,00

1.6.1.3.1. 98307 - TOMADA DE REDE RJ45 - FORNECIMENTO E INSTALAÇÃO. AF\_11/2019 (UN)

		Q	QTD
QUANTIDADE	Q	11,00	11,00
			11,00

1.6.2.1. S11767 - Bucha de alumínio p/ eletroduto d=1" (un)

		Q	QTD
QUANTIDADE	Q	1,00	1,00
			1,00

1.6.2.2. I6432 - CAIXA DE EMBUTIR PVC - 4X2 RETANGULAR (UN)

		Q	QTD
QUANTIDADE	Q	78,00	78,00
			78,00

1.6.2.3. I6431 - CAIXA DE EMBUTIR PVC - 3X3 OCTOGONAL (UN)

		Q	QTD
QUANTIDADE	Q	80,00	80,00
			80,00

1.6.2.4. I00777 - Curva 90° pvc rígido roscavel d=1 " (un)

		Q	QTD
QUANTIDADE	Q	1,00	1,00
			1,00

1.6.2.5. S01304 - Luva de pvc rígido roscável diâm = 1" (un)



## MEMÓRIAS DE CÁLCULO

<b>OBRA:</b>	REFORMA E AMPLIAÇÃO DA PREFEITURA MUNICIPAL DA CIDADE DE CACHOEIRA DOS ÍNDIOS-PB	<b>DATA :</b> 23/03/2023	<b>BDI :</b> 26,68%			
<b>LOCAL:</b>	AV. GOVERNADOR JOÃO AGRIPINO FILHO, SN ANTÔNIO LEITE ROLIM, CEP: 58935-000, CACHOEIRA DOS ÍNDIOS-PB	<b>FORTE</b>	<b>VERSÃO</b>	<b>HORA</b>	<b>MES</b>	<b>REF.</b>
<b>CLIENTE:</b>	PREFEITURA MUNICIPAL DE CACHOEIRA DOS ÍNDIOS-PB	ORSE	2022/11	111,84%	70,18%	02/2023
		SEINFRA	027 SEM DESONERAÇÃO	112,76%	71,07%	05/2021
		SINAPI	2022/11 SEM DESONERAÇÃO	113,45%	69,94%	12/2022
		Composição	PRÓPRIA	0,00%	0,00%	

	Q	QTD
QUANTIDADE	Q	9,00
		9,00

### 1.6.2.6. S01303 - Luva de pvc rígido roscável diâm = 3/4" (un)

	Q	QTD
QUANTIDADE	Q	11,00
		11,00

### 1.6.3.1. 91924 - CABO DE COBRE FLEXÍVEL ISOLADO, 1,5 MM<sup>2</sup>, ANTI-CHAMA 450/750 V, PARA CIRCUITOS TERMINAIS - FORNECIMENTO E INSTALAÇÃO. AF\_12/2015 (M)

	Q	QTD
ELETRICA	Q	3,40
ELETRICA	Q	270,00
ELETRICA	Q	10,00
ELETRICA	Q	80,00
		363,40

### 1.6.3.2. 91926 - CABO DE COBRE FLEXÍVEL ISOLADO, 2,5 MM<sup>2</sup>, ANTI-CHAMA 450/750 V, PARA CIRCUITOS TERMINAIS - FORNECIMENTO E INSTALAÇÃO. AF\_12/2015 (M)

	Q	QTD
ELETRICA	Q	260,00
ELETRICA	Q	100,00
ELETRICA	Q	180,00
ELETRICA	Q	260,00
ELETRICA	Q	10,00
		810,00

### 1.6.3.3. 91928 - CABO DE COBRE FLEXÍVEL ISOLADO, 4 MM<sup>2</sup>, ANTI-CHAMA 450/750 V, PARA CIRCUITOS TERMINAIS - FORNECIMENTO E INSTALAÇÃO. AF\_12/2015 (M)

	Q	QTD
ELETRICA	Q	210,00
ELETRICA	Q	50,00
ELETRICA	Q	50,00
ELETRICA	Q	210,00
ELETRICA	Q	120,00
		640,00

### 1.6.3.4. 91934 - CABO DE COBRE FLEXÍVEL ISOLADO, 16 MM<sup>2</sup>, ANTI-CHAMA 450/750 V, PARA CIRCUITOS TERMINAIS - FORNECIMENTO E INSTALAÇÃO. AF\_12/2015 (M)

	Q	QTD
ELETRICA	Q	5,00
ELETRICA	Q	5,00
ELETRICA	Q	5,00
ELETRICA	Q	5,00
		20,00

### 1.6.3.5. 91930 - CABO DE COBRE FLEXÍVEL ISOLADO, 6 MM<sup>2</sup>, ANTI-CHAMA 450/750 V, PARA CIRCUITOS TERMINAIS - FORNECIMENTO E INSTALAÇÃO. AF\_12/2015 (M)

	Q	QTD
ELETRICA	Q	50,00
ELETRICA	Q	50,00
ELETRICA	Q	50,00
ELETRICA	Q	50,00





## MEMÓRIAS DE CÁLCULO

<b>OBRA:</b>	REFORMA E AMPLIAÇÃO DA PREFEITURA MUNICIPAL DA CIDADE DE CACHOEIRA DOS ÍNDIOS-PB	<b>DATA :</b> 23/03/2023		<b>BDI :</b> 26,68%		
<b>LOCAL:</b>	AV. GOVERNADOR JOÃO AGRIPINO FILHO, SN ANTÔNIO LEITE ROLIM, CEP: 58935-000, CACHOEIRA DOS ÍNDIOS-PB	<b>FONTE</b>	<b>VERSÃO</b>	<b>HORA</b>	<b>MES</b>	<b>REF.</b>
<b>CLIENTE:</b>	PREFEITURA MUNICIPAL DE CACHOEIRA DOS ÍNDIOS-PB	ORSE	2022/11	111,84%	70,18%	02/2023
		SEINFRA	027 SEM DESONERAÇÃO	112,76%	71,07%	05/2021
		SINAPI	2022/11 SEM DESONERAÇÃO	113,45%	69,94%	12/2022
		Composição	PRÓPRIA	0,00%	0,00%	

	Q	QTD
ELETRICA	50,00	50,00
		250,00

### 1.6.4.1. I09709 - Bucha de nylon nº06, ref: TEL-5306 (SPDA) (un)

	Q	QTD
QUANTIDADE	49,00	49,00
		49,00

### 1.6.4.2. 00011945 - BUCHA DE NYLON SEM ABA S4 (UN)

	Q	QTD
QUANTIDADE	75,00	75,00
		75,00

### 1.6.4.3. S11039 - Parafuso auto-atarraxante em aço inox - 4,8 x 50mm - fornecimento e colocação (un)

	Q	QTD
QUANTIDADE	1,00	1,00
		1,00

### 1.6.4.4. I40552S - Parafuso, auto atarrachante, cabeça chata, fenda simples, 1/4" (6,35 mm) x 25 mm (cento)

	Q	QTD
QUANTIDADE	1,00	1,00
		1,00

### 1.6.4.5. 00004377 - PARAFUSO DE AÇO ZINCADO COM ROSCA SOBERBA, CABECA CHATA E FENDA SIMPLES, DIAMETRO 4,2 MM, COMPRIMENTO \* 32 \* MM (UN)

	Q	QTD
QUANTIDADE	49,00	49,00
		49,00

### 1.6.5.1. 00039812 - CAIXA DE PASSAGEM ELETRICA DE PAREDE, DE EMBUTIR, EM PVC, COM TAMPA APARAFUSADA, DIMENSOES 200 X 200 X \*90\* MM (UN)

	Q	QTD
QUANTIDADE	1,00	1,00
		1,00

### 1.6.6.1. 91953 - INTERRUPTOR SIMPLES (1 MÓDULO), 10A/250V, INCLUINDO SUPORTE E PLACA - FORNECIMENTO E INSTALAÇÃO. AF\_12/2015 (UN)

	Q	QTD
ELETRICA	17,00	17,00
		17,00

### 1.6.6.2. 91959 - INTERRUPTOR SIMPLES (2 MÓDULOS), 10A/250V, INCLUINDO SUPORTE E PLACA - FORNECIMENTO E INSTALAÇÃO. AF\_12/2015 (UN)

	Q	QTD
ELETRICA	3,00	3,00
		3,00

### 1.6.6.3. 91969 - INTERRUPTOR PARALELO (3 MÓDULOS), 10A/250V, INCLUINDO SUPORTE E PLACA - FORNECIMENTO E INSTALAÇÃO. AF\_12/2015 (UN)

	Q	QTD
ELETRICA	1,00	1,00
		1,00



## MEMÓRIAS DE CÁLCULO

<b>OBRA:</b>	REFORMA E AMPLIAÇÃO DA PREFEITURA MUNICIPAL DA CIDADE DE CACHOEIRA DOS ÍNDIOS-PB	<b>DATA :</b> 23/03/2023	<b>BDI :</b> 26,68%			
<b>LOCAL:</b>	AV. GOVERNADOR JOÃO AGRIPINO FILHO, SN ANTÔNIO LEITE ROLIM, CEP: 58935-000, CACHOEIRA DOS ÍNDIOS-PB	<b>FONTE</b>	<b>VERSÃO</b>	<b>HORA</b>	<b>MES</b>	<b>REF.</b>
<b>CLIENTE:</b>	PREFEITURA MUNICIPAL DE CACHOEIRA DOS ÍNDIOS-PB	ORSE	2022/11	111,84%	70,18%	02/2023
		SEINFRA	027 SEM DESONERAÇÃO	112,76%	71,07%	05/2021
		SINAPI	2022/11 SEM DESONERAÇÃO	113,45%	69,94%	12/2022
		Composição	PRÓPRIA	0,00%	0,00%	

### 1.6.6.4. S09517 - Placa 4"x2" com furo (un)

		Q	QTD
QUANTIDADE	Q	1,00	1,00
			1,00

### 1.6.6.5. S12984 - Placa cega para caixa de pvc 4" x 2", para tomadas e interruptores (un)

		Q	QTD
PLACA CEGA	Q	1,00	1,00
			1,00

### 1.6.6.6. I9107 - SUPORTE DE FIXAÇÃO PARA ESPELHO/PLACA 4"X2" P/ 3 MÓDULOS, INSTALAÇÕES DE TOMADAS E INTERRUPTORES (UN)

		Q	QTD
ELETRICA	Q	10,00	10,00
			10,00

### 1.6.6.7. 92009 - TOMADA BAIXA DE EMBUTIR (2 MÓDULOS), 2P+T 20 A, INCLUINDO SUPORTE E PLACA - FORNECIMENTO E INSTALAÇÃO. AF\_12/2015 (UN)

		Q	QTD
ELETRICA	Q	19,00	19,00
			19,00

### 1.6.6.8. 92004 - TOMADA MÉDIA DE EMBUTIR (2 MÓDULOS), 2P+T 10 A, INCLUINDO SUPORTE E PLACA - FORNECIMENTO E INSTALAÇÃO. AF\_12/2015 (UN)

		Q	QTD
ELETRICA	Q	8,00	8,00
			8,00

### 1.6.6.9. 92017 - TOMADA BAIXA DE EMBUTIR (3 MÓDULOS), 2P+T 20 A, INCLUINDO SUPORTE E PLACA - FORNECIMENTO E INSTALAÇÃO. AF\_12/2015 (UN)

		Q	QTD
ELETRICA	Q	4,00	4,00
			4,00

### 1.6.6.10. S92012S - Tomada média de embutir (3 módulos), 2p+t 10 a, incluindo suporte e placa - fornecimento e instalação. af\_12/2015 (un)

		Q	QTD
ELETRICA	Q	1,00	1,00
			1,00

### 1.6.6.11. 92000 - TOMADA BAIXA DE EMBUTIR (1 MÓDULO), 2P+T 10 A, INCLUINDO SUPORTE E PLACA - FORNECIMENTO E INSTALAÇÃO. AF\_12/2015 (UN)

		Q	QTD
ELETRICA	Q	6,00	6,00
			6,00

### 1.6.6.12. 91996 - TOMADA MÉDIA DE EMBUTIR (1 MÓDULO), 2P+T 10 A, INCLUINDO SUPORTE E PLACA - FORNECIMENTO E INSTALAÇÃO. AF\_12/2015 (UN)

		Q	QTD
ELETRICA	Q	6,00	6,00
			6,00

### 1.6.6.13. 91992 - TOMADA ALTA DE EMBUTIR (1 MÓDULO), 2P+T 10 A, INCLUINDO SUPORTE E PLACA - FORNECIMENTO E INSTALAÇÃO. AF\_12/2015 (UN)



## MEMÓRIAS DE CÁLCULO

<b>OBRA:</b>	REFORMA E AMPLIAÇÃO DA PREFEITURA MUNICIPAL DA CIDADE DE CACHOEIRA DOS ÍNDIOS-PB	<b>DATA :</b> 23/03/2023		<b>BDI :</b> 26,68%		
<b>LOCAL:</b>	AV. GOVERNADOR JOÃO AGRIPIANO FILHO, SN ANTÔNIO LEITE ROLIM, CEP: 58935-000, CACHOEIRA DOS ÍNDIOS-PB	<b>FONTE</b>	<b>VERSÃO</b>	<b>HORA</b>	<b>MES</b>	<b>REF.</b>
<b>CLIENTE:</b>	PREFEITURA MUNICIPAL DE CACHOEIRA DOS ÍNDIOS-PB	ORSE	2022/11	111,84%	70,18%	02/2023
		SEINFRA	027 SEM DESONERAÇÃO	112,76%	71,07%	05/2021
		SINAPI	2022/11 SEM DESONERAÇÃO	113,45%	69,94%	12/2022
		Composição	PRÓPRIA	0,00%	0,00%	

		Q	QTD
ELETRICA	Q	11,00	11,00
			11,00

1.6.7.1. 93670 - DISJUNTOR TRIPOLAR TIPO DIN, CORRENTE NOMINAL DE 25A - FORNECIMENTO E INSTALAÇÃO. AF\_10/2020 (UN)

		Q	QTD
ELETRICA	Q	4,00	4,00
			4,00

1.6.7.2. S93673S - Disjuntor tripolar tipo din, corrente nominal de 50a - fornecimento e instalação. af\_10/2020 (un)

		Q	QTD
ELETRICA	Q	1,00	1,00
			1,00

1.6.7.3. 93653 - DISJUNTOR MONOPOLAR TIPO DIN, CORRENTE NOMINAL DE 10A - FORNECIMENTO E INSTALAÇÃO. AF\_10/2020 (UN)

		Q	QTD
ELETRICA	Q	4,00	4,00
			4,00

1.6.7.4. 93654 - DISJUNTOR MONOPOLAR TIPO DIN, CORRENTE NOMINAL DE 16A - FORNECIMENTO E INSTALAÇÃO. AF\_10/2020 (UN)

		Q	QTD
ELETRICA	Q	13,00	13,00
			13,00

1.6.7.5. S09041 - Dispositivo de proteção contra surto de tensão DPS 60kA - 275v (un)

		Q	QTD
ELETRICA	Q	8,00	8,00
			8,00

1.6.7.6. C1942 - PLUG TRIPOLAR (3P+T) - 32A/380V (UN)

		Q	QTD
Interruptor tripolar DR (3 fases/neutro - In 30mA)	Q	2,00	2,00
			2,00

1.6.8.1. S10209 - Abraçadeira metálica tipo "U" de 3/4" (26mm) com fixações, p/tubo galvanizado (un)

		Q	QTD
ELETRICA	Q	2,00	2,00
			2,00

1.6.8.2. S00353 - Eletroduto de pvc rígido roscável, diâm = 25mm (3/4") (m)

		Q	QTD
ELETRICA	Q	6,00	6,00
			6,00

1.6.9.1. 91835 - ELETRODUTO FLEXÍVEL CORRUGADO REFORÇADO, PVC, DN 25 MM (3/4"), PARA CIRCUITOS TERMINAIS, INSTALADO EM FORRO - FORNECIMENTO E INSTALAÇÃO. AF\_12/2015 (M)

		Q	QTD
ELETRICA	Q	350,00	350,00
			350,00



## MEMÓRIAS DE CÁLCULO

<b>OBRA:</b>	REFORMA E AMPLIAÇÃO DA PREFEITURA MUNICIPAL DA CIDADE DE CACHOEIRA DOS ÍNDIOS-PB	<b>DATA :</b> 23/03/2023		<b>BDI :</b> 26,68%		
<b>LOCAL:</b>	AV. GOVERNADOR JOÃO AGRIPINO FILHO, SN ANTÔNIO LEITE ROLIM, CEP: 58935-000, CACHOEIRA DOS ÍNDIOS-PB	<b>FORTE</b>	<b>VERSÃO</b>	<b>HORA</b>	<b>MES</b>	<b>REF.</b>
<b>CLIENTE:</b>	PREFEITURA MUNICIPAL DE CACHOEIRA DOS ÍNDIOS-PB	ORSE	2022/11	111,84%	70,18%	02/2023
		SEINFRA	027 SEM DESONERAÇÃO	112,76%	71,07%	05/2021
		SINAPI	2022/11 SEM DESONERAÇÃO	113,45%	69,94%	12/2022
		Composição	PRÓPRIA	0,00%	0,00%	

1.6.9.2. S91836S - Eletroduto flexível corrugado, pvc, dn 32 mm (1"), para circuitos terminais, instalado em forro - fornecimento e instalação. af\_12/2015 (m)

		Q	QTD
ELETRICA	Q	25,00	25,00
			25,00

1.6.9.3. 00040400 - ELETRODUTO FLEXIVEL PLANO EM PEAD, COR PRETA E LARANJA, DIAMETRO 25 MM (M)

		Q	QTD
ELETRICA	Q	110,00	110,00
			110,00

1.6.10.1. S10209 - Abraçadeira metálica tipo "U" de 3/4" (26mm) com fixações, p/tubo galvanizado (un)

		Q	QTD
ELETRICA	Q	47,00	47,00
			47,00

1.6.10.2. S11975 - Abraçadeira de alumínio 1 " 25mm (DAISA BC-100) ou similar (un)

		Q	QTD
ELETRICA	Q	75,00	75,00
			75,00

1.6.10.3. S04010 - Eletroduto pvc roscavel, d=1 " - Fornecimento (M)

		Q	QTD
ELETRICA	Q	50,00	50,00
			50,00

1.6.10.4. S00353 - Eletroduto de pvc rígido roscável, diâm = 25mm (3/4") (m)

		Q	QTD
ELETRICA	Q	70,00	70,00
			70,00

1.6.11.1. COM-07245788 - LUMINARIA LED DE SOBREPOR OU EMBUTIR, 18W. FORNECIMENTO E INSTALAÇÃO (UND)

		Q	QTD
Painel POP 18W - AVANT	Q	39,00	39,00
Ledvance Linear 18W	Q	28,00	28,00
			67,00

1.6.11.2. 00014543 - SOQUETE DE PVC / TERMOPLASTICO BASE E27, COM CHAVE, PARA LAMPADAS (UN)

		Q	QTD
ELETRICA	Q	41,00	41,00
			41,00

1.6.11.3. I10347 - Fonte de alimentação 15w (24V) (un)

		Q	QTD
ELETRICA	Q	30,00	30,00
			30,00

1.6.12.1. COMP-39932566 - FITA DE LED 12V 25W - 400K IP20 - FORNECIMENTO E INSTALAÇÃO. (M)

		Q	QTD
ELETRICA	Q	100,00	100,00
			100,00



## MEMÓRIAS DE CÁLCULO

<b>OBRA:</b>	REFORMA E AMPLIAÇÃO DA PREFEITURA MUNICIPAL DA CIDADE DE CACHOEIRA DOS ÍNDIOS-PB	<b>DATA :</b> 23/03/2023	<b>BDI :</b> 26,68%			
<b>LOCAL:</b>	AV. GOVERNADOR JOÃO AGRIPINO FILHO, SN ANTÔNIO LEITE ROLIM, CEP: 58935-000, CACHOEIRA DOS ÍNDIOS-PB	<b>FONTE</b>	<b>VERSÃO</b>	<b>HORA</b>	<b>MES</b>	<b>REF.</b>
<b>CLIENTE:</b>	PREFEITURA MUNICIPAL DE CACHOEIRA DOS ÍNDIOS-PB	ORSE	2022/11	111,84%	70,18%	02/2023
		SEINFRA	027 SEM DESONERAÇÃO	112,76%	71,07%	05/2021
		SINAPI	2022/11 SEM DESONERAÇÃO	113,45%	69,94%	12/2022
		Composição	PRÓPRIA	0,00%	0,00%	

### 1.6.12.2. S10352 - Luminária tipo spot de embutir com lâmpada led 15w (un)

	Q	QTD
EMBUTIR NO FORRO - GU 10	Q	6,00
	Q	0,00
		6,00

### 1.6.12.3. INS-271630 - BALIZADOR SPOT LED 3W 3000K QUENTE MORNO PARA PISO ILUMINIM (UND)

	Q	QTD
ELETRICA	Q	41,00
		41,00

### 1.6.13.1. 101511 - ENTRADA DE ENERGIA ELÉTRICA, AÉREA, TRIFÁSICA, COM CAIXA DE EMBUTIR, CABO DE 25 MM2 E DISJUNTOR DIN 50A (NÃO INCLUSO O POSTE DE CONCRETO). AF\_07/2020\_PS (UN)

	Q	QTD
ELETRICA	Q	1,00
		1,00

### 1.6.13.2. S08454 - Poste de concreto duplo T (DT) 7/600 - fornecimento e assentamento (un)

	Q	QTD
ELETRICA	Q	1,00
		1,00

### 1.6.13.3. C0326 - ATERRAMENTO COMPLETO C/ HASTE COPPERWELD 3/4"X 2.40M (UN)

	Q	QTD
ELETRICA	Q	1,00
		1,00

### 1.6.13.4. S04429 - Caixa de inspeção 0,30 x 0,30 x 0,40m (un)

	Q	QTD
ELETRICA	Q	1,00
		1,00

### 1.6.13.5. C0522 - CABO COBRE NU 6MM2 (M)

	Q	QTD
ELETRICA	Q	20,00
		20,00

### 1.6.14.1. 00001062 - CAIXA INTERNA/EXTERNA DE MEDICAO PARA 1 MEDIDOR TRIFASICO, COM VISOR, EM CHAPA DE ACO 18 USG (PADRAO DA CONCESSIONARIA LOCAL) (UN)

	Q	QTD
ELETRICA	Q	1,00
		1,00

### 1.6.15.1. S101879S - Quadro de distribuição de energia em chapa de aço galvanizado, de embutir, com barramento trifásico, para 24 disjuntores din 100a - fornecimento e instalação. af\_10/2020 (un)

	Q	QTD
ELETRICA	Q	2,00
		2,00

### 1.6.15.2. 101876 - QUADRO DE DISTRIBUIÇÃO DE ENERGIA EM PVC, DE EMBUTIR, SEM BARRAMENTO, PARA 6 DISJUNTORES - FORNECIMENTO E INSTALAÇÃO. AF\_10/2020 (UN)



## MEMÓRIAS DE CÁLCULO

<b>OBRA:</b>	REFORMA E AMPLIAÇÃO DA PREFEITURA MUNICIPAL DA CIDADE DE CACHOEIRA DOS ÍNDIOS-PB	<b>DATA :</b> 23/03/2023	<b>BDI :</b> 26,68%			
<b>LOCAL:</b>	AV. GOVERNADOR JOÃO AGRIPINO FILHO, SN ANTÔNIO LEITE ROLIM, CEP: 58935-000, CACHOEIRA DOS ÍNDIOS-PB	<b>FONTE</b>	<b>VERSÃO</b>	<b>HORA</b>	<b>MES</b>	<b>REF.</b>
<b>CLIENTE:</b>	PREFEITURA MUNICIPAL DE CACHOEIRA DOS ÍNDIOS-PB	ORSE	2022/11	111,84%	70,18%	02/2023
		SEINFRA	027 SEM DESONERAÇÃO	112,76%	71,07%	05/2021
		SINAPI	2022/11 SEM DESONERAÇÃO	113,45%	69,94%	12/2022
		Composição	PRÓPRIA	0,00%	0,00%	

		Q	QTD
ELETRICA	Q	1,00	1,00
			1,00

1.7.1.1. 89402 - TUBO, PVC, SOLDÁVEL, DN 25MM, INSTALADO EM RAMAL DE DISTRIBUIÇÃO DE ÁGUA - FORNECIMENTO E INSTALAÇÃO. AF\_06/2022 (M)

		Q	QTD
Tubo PVC rígido, cor marrom	Q	3,80	3,80
			3,80

1.7.1.2. 89449 - TUBO, PVC, SOLDÁVEL, DN 50MM, INSTALADO EM PRUMADA DE ÁGUA - FORNECIMENTO E INSTALAÇÃO. AF\_06/2022 (M)

		Q	QTD
Tubo PVC rígido, cor marrom	Q	5,77	5,77
			5,77

1.7.2.1. S02025 - Chuveiro elétrico de plástico (lorenzetti ou similar) (un)

		Q	QTD
BANHEIROS	Q	5,00	5,00
			5,00

1.7.2.2. C1151 - DUCHA P/ WC CROMADO (INSTALADO) (UN)

		Q	QTD
BANHEIROS	Q	5,00	5,00
			5,00

1.7.2.3. 86914 - TORNEIRA CROMADA 1/2 OU 3/4 PARA TANQUE, PADRÃO MÉDIO - FORNECIMENTO E INSTALAÇÃO. AF\_01/2020 (UN)

		Q	QTD
BANHEIROS	Q	5,00	5,00
			5,00

1.7.2.4. 86931 - VASO SANITÁRIO SIFONADO COM CAIXA ACOPLADA LOUÇA BRANCA, INCLUSO ENGATE FLEXÍVEL EM PLÁSTICO BRANCO, 1/2 X 40CM - FORNECIMENTO E INSTALAÇÃO. AF\_01/2020 (UN)

		Q	QTD
BANHEIROS	Q	4,00	4,00
			4,00

1.7.2.5. 100849 - ASSENTO SANITÁRIO CONVENCIONAL - FORNECIMENTO E INSTALACAO. AF\_01/2020 (UN)

		Q	QTD
BANHEIRO	Q	4,00	4,00
			4,00

1.7.2.6. C4635 - BACIA SANITÁRIA PARA CADEIRANTES C/ ASSENTO (ABERTURA FRONTAL) (UN)

		Q	QTD
BANHEIRO P.N.E	Q	1,00	1,00
			1,00

1.7.2.7. 93396 - BANCADA GRANITO CINZA, 50 X 60 CM, INCL. CUBA DE EMBUTIR OVAL LOUÇA BRANCA 35 X 50 CM, VÁLVULA METAL CROMADO, SIFÃO FLEXÍVEL PVC, ENGATE 30 CM FLEXÍVEL PLÁSTICO E TORNEIRA CROMADA DE MESA, PADRÃO POPULAR - FORNEC. E INSTALAÇÃO. AF\_01/2020 (UN)

		Q	QTD
BANHEIROS	Q	5,00	5,00
			5,00



## MEMÓRIAS DE CÁLCULO

<b>OBRA:</b>	REFORMA E AMPLIAÇÃO DA PREFEITURA MUNICIPAL DA CIDADE DE CACHOEIRA DOS ÍNDIOS-PB	<b>DATA :</b> 23/03/2023		<b>BDI :</b> 26,68%		
<b>LOCAL:</b>	AV. GOVERNADOR JOÃO AGRIPINO FILHO, SN ANTÔNIO LEITE ROLIM, CEP: 58935-000, CACHOEIRA DOS ÍNDIOS-PB	<b>FONTE</b>	<b>VERSÃO</b>	<b>HORA</b>	<b>MES</b>	<b>REF.</b>
<b>CLIENTE:</b>	PREFEITURA MUNICIPAL DE CACHOEIRA DOS ÍNDIOS-PB	ORSE	2022/11	111,84%	70,18%	02/2023
		SEINFRA	027 SEM DESONERAÇÃO	112,76%	71,07%	05/2021
		SINAPI	2022/11 SEM DESONERAÇÃO	113,45%	69,94%	12/2022
		Composição	PRÓPRIA	0,00%	0,00%	

1.7.2.8. 93441 - BANCADA GRANITO CINZA 150 X 60 CM, COM CUBA DE EMBUTIR DE AÇO, VÁLVULA AMERICANA EM METAL, SIFÃO FLEXÍVEL EM PVC, ENGATE FLEXÍVEL 30 CM, TORNEIRA CROMADA LONGA, DE PAREDE, 1/2 OU 3/4, P/ COZINHA, PADRÃO POPULAR - FORNEC. E INSTALAÇÃO. AF\_01/2020 (UN)

	Q	QTD
COPA/COZINHA	Q	1,00
		1,00

1.7.3.1. 89985 - REGISTRO DE PRESSÃO BRUTO, LATÃO, ROSCÁVEL, 3/4", COM ACABAMENTO E CANOPLA CROMADOS - FORNECIMENTO E INSTALAÇÃO. AF\_08/2021 (UN)

	Q	QTD
QUANTIDADE	Q	5,00
		5,00

1.7.3.2. C2158 - REGISTRO DE GAVETA BRUTO D= 25mm (1") (UN)

	Q	QTD
QUANTIDADE	Q	2,00
		2,00

1.7.3.3. S94794S - Registro de gaveta bruto, latão, roscável, 1 1/2", com acabamento e canopla cromados - fornecimento e instalação. af\_08/2021 (un)

	Q	QTD
QUANTIDADE	Q	2,00
		2,00

1.7.4.1. 104004 - TE, PVC, SOLDÁVEL, DN 50MM, INSTALADO EM RAMAL DE DISTRIBUIÇÃO DE ÁGUA - FORNECIMENTO E INSTALAÇÃO. AF\_06/2022 (UN)

	Q	QTD
HIDRAULICA	Q	2,00
		2,00

1.7.4.2. 89366 - JOELHO 90 GRAUS COM BUCHA DE LATÃO, PVC, SOLDÁVEL, DN 25MM, X 3/4 INSTALADO EM RAMAL OU SUB-RAMAL DE ÁGUA - FORNECIMENTO E INSTALAÇÃO. AF\_06/2022 (UN)

	Q	QTD
HIDRAULICA	Q	2,00
		2,00

1.7.4.3. 90373 - JOELHO 90 GRAUS COM BUCHA DE LATÃO, PVC, SOLDÁVEL, DN 25MM, X 1/2 INSTALADO EM RAMAL OU SUB-RAMAL DE ÁGUA - FORNECIMENTO E INSTALAÇÃO. AF\_06/2022 (UN)

	Q	QTD
JOELHO 90 GRAUS COM BUCHA DE LATÃO, PVC, SOLDÁVEL, DN 25MM, X 3/4 IN	Q	3,00
		3,00

1.7.4.4. 89501 - JOELHO 90 GRAUS, PVC, SOLDÁVEL, DN 50MM, INSTALADO EM PRUMADA DE ÁGUA - FORNECIMENTO E INSTALAÇÃO. AF\_06/2022 (UN)

	Q	QTD
HIDRAULICA	Q	2,00
		2,00

1.7.4.5. 89409 - JOELHO 45 GRAUS, PVC, SOLDÁVEL, DN 25MM, INSTALADO EM RAMAL DE DISTRIBUIÇÃO DE ÁGUA - FORNECIMENTO E INSTALAÇÃO. AF\_06/2022 (UN)

	Q	QTD
HIDRAULICA	Q	2,00
		2,00



## MEMÓRIAS DE CÁLCULO

<b>OBRA:</b>	REFORMA E AMPLIAÇÃO DA PREFEITURA MUNICIPAL DA CIDADE DE CACHOEIRA DOS ÍNDIOS-PB	<b>DATA :</b> 23/03/2023		<b>BDI :</b> 26,68%		
<b>LOCAL:</b>	AV. GOVERNADOR JOÃO AGRIPINO FILHO, SN ANTÔNIO LEITE ROLIM, CEP: 58935-000, CACHOEIRA DOS ÍNDIOS-PB	<b>FONTE</b>	<b>VERSÃO</b>	<b>HORA</b>	<b>MES</b>	<b>REF.</b>
<b>CLIENTE:</b>	PREFEITURA MUNICIPAL DE CACHOEIRA DOS ÍNDIOS-PB	ORSE	2022/11	111,84%	70,18%	02/2023
		SEINFRA	027 SEM DESONERAÇÃO	112,76%	71,07%	05/2021
		SINAPI	2022/11 SEM DESONERAÇÃO	113,45%	69,94%	12/2022
		Composição	PRÓPRIA	0,00%	0,00%	

1.7.4.6. 103959 - BUCHA DE REDUÇÃO, CURTA, PVC, SOLDÁVEL, DN 60 X 50 MM, INSTALADO EM PRUMADA DE ÁGUA - FORNECIMENTO E INSTALAÇÃO. AF\_06/2022 (UN)

		Q	QTD
QUANTIDADE	Q	2,00	2,00
			2,00

1.7.4.7. 103953 - BUCHA DE REDUÇÃO, CURTA, PVC, SOLDÁVEL, DN 32 X 25 MM, INSTALADO EM RAMAL DE DISTRIBUIÇÃO DE ÁGUA - FORNECIMENTO E INSTALAÇÃO. AF\_06/2022 (UN)

		Q	QTD
QUANTIDADE	Q	2,00	2,00
			2,00

1.7.4.8. 103972 - BUCHA DE REDUÇÃO, LONGA, PVC, SOLDÁVEL, DN 75 X 50 MM, INSTALADO EM PRUMADA DE ÁGUA - FORNECIMENTO E INSTALAÇÃO. AF\_06/2022 (UN)

		Q	QTD
QUANTIDADE	Q	1,00	1,00
			1,00

1.7.4.9. 103999 - BUCHA DE REDUÇÃO, LONGA, PVC, SOLDÁVEL, DN 50 X 25 MM, INSTALADO EM RAMAL DE DISTRIBUIÇÃO DE ÁGUA - FORNECIMENTO E INSTALAÇÃO. AF\_06/2022 (UN)

		Q	QTD
QUANTIDADE	Q	2,00	2,00
			2,00

1.7.5.1. 102609 - CAIXA D'ÁGUA EM POLIETILENO, 2000 LITROS - FORNECIMENTO E INSTALAÇÃO. AF\_06/2021 (UN)

		Q	QTD
QUANTIDADE	Q	1,00	1,00
			1,00

1.8.1.1. 89711 - TUBO PVC, SERIE NORMAL, ESGOTO PREDIAL, DN 40 MM, FORNECIDO E INSTALADO EM RAMAL DE DESCARGA OU RAMAL DE ESGOTO SANITÁRIO. AF\_08/2022 (M)

		Q	QTD
SANITARIO	Q	0,92	0,92
			0,92

1.8.1.2. 89712 - TUBO PVC, SERIE NORMAL, ESGOTO PREDIAL, DN 50 MM, FORNECIDO E INSTALADO EM RAMAL DE DESCARGA OU RAMAL DE ESGOTO SANITÁRIO. AF\_08/2022 (M)

		Q	QTD
SANITARIO	Q	1,11	1,11
VENTILAÇÃO	Q	4,54	4,54
			5,65

1.8.1.3. 89714 - TUBO PVC, SERIE NORMAL, ESGOTO PREDIAL, DN 100 MM, FORNECIDO E INSTALADO EM RAMAL DE DESCARGA OU RAMAL DE ESGOTO SANITÁRIO. AF\_08/2022 (M)

		Q	QTD
SANITARIO	Q	4,54	4,54
			4,54

1.8.2.1. 98107 - CAIXA DE GORDURA SIMPLES (CAPACIDADE: 36 L), RETANGULAR, EM ALVENARIA COM BLOCOS DE CONCRETO, DIMENSÕES INTERNAS = 0,2X0,4 M, ALTURA INTERNA = 0,8 M. AF\_12/2020 (UN)

		Q	QTD
SANITARIO	Q	1,00	1,00
			1,00





## MEMÓRIAS DE CÁLCULO

<b>OBRA:</b>	REFORMA E AMPLIAÇÃO DA PREFEITURA MUNICIPAL DA CIDADE DE CACHOEIRA DOS ÍNDIOS-PB	<b>DATA :</b> 23/03/2023	<b>BDI :</b> 26,68%			
<b>LOCAL:</b>	AV. GOVERNADOR JOÃO AGRIPINO FILHO, SN ANTÔNIO LEITE ROLIM, CEP: 58935-000, CACHOEIRA DOS ÍNDIOS-PB	<b>FONTE</b>	<b>VERSÃO</b>	<b>HORA</b>	<b>MES</b>	<b>REF.</b>
<b>CLIENTE:</b>	PREFEITURA MUNICIPAL DE CACHOEIRA DOS ÍNDIOS-PB	ORSE	2022/11	111,84%	70,18%	02/2023
		SEINFRA	027 SEM DESONERAÇÃO	112,76%	71,07%	05/2021
		SINAPI	2022/11 SEM DESONERAÇÃO	113,45%	69,94%	12/2022
		Composição	PRÓPRIA	0,00%	0,00%	

1.8.2.2. 104328 - CAIXA SIFONADA, COM GRELHA QUADRADA, PVC, DN 150 X 150 X 50 MM, JUNTA SOLDÁVEL, FORNECIDA E INSTALADA EM RAMAL DE DESCARGA OU EM RAMAL DE ESGOTO SANITÁRIO. AF\_08/2022 (UN)

		Q	QTD
SANITARIO	Q	1,00	1,00
			1,00

1.8.2.3. 00011738 - PROLONGAMENTO / PROLONGADOR PARA CAIXA SIFONADA, PVC, 150 MM X 200 MM (NBR 5688) (UN)

		Q	QTD
QUANTIDADE	Q	1,00	1,00
			1,00

1.8.2.4. 104326 - RALO SECO CÔNICO, PVC, DN 100 X 40 MM, JUNTA SOLDÁVEL, FORNECIDO E INSTALADO EM RAMAL DE DESCARGA OU EM RAMAL DE ESGOTO SANITÁRIO. AF\_08/2022 (UN)

		Q	QTD
CHUVEIROS	Q	5,00	5,00
			5,00

1.8.3.1. 89825 - TE, PVC, SERIE NORMAL, ESGOTO PREDIAL, DN 50 X 50 MM, JUNTA ELÁSTICA, FORNECIDO E INSTALADO EM PRUMADA DE ESGOTO SANITÁRIO OU VENTILAÇÃO. AF\_08/2022 (UN)

		Q	QTD
QUANTIDADE	Q	1,00	1,00
			1,00

1.8.3.2. S89821S - Luva simples, pvc, serie normal, esgoto predial, dn 100 mm, junta elástica, fornecido e instalado em prumada de esgoto sanitário ou ventilação. af\_08/2022 (un)

		Q	QTD
QUANTIDADE	Q	2,00	2,00
			2,00

1.8.3.3. 89813 - LUVA SIMPLES, PVC, SERIE NORMAL, ESGOTO PREDIAL, DN 50 MM, JUNTA ELÁSTICA, FORNECIDO E INSTALADO EM PRUMADA DE ESGOTO SANITÁRIO OU VENTILAÇÃO. AF\_08/2022 (UN)

		Q	QTD
QUANTIDADE	Q	6,00	6,00
			6,00

1.8.3.4. S104345S - Junção de redução invertida, pvc, série normal, esgoto predial, dn 100 x 50 mm, junta elástica, fornecido e instalado em ramal de descarga ou ramal de esgoto sanitário. af\_08/2022 (un)

		Q	QTD
QUANTIDADE	Q	1,00	1,00
			1,00

1.8.3.5. 89731 - JOELHO 90 GRAUS, PVC, SERIE NORMAL, ESGOTO PREDIAL, DN 50 MM, JUNTA ELÁSTICA, FORNECIDO E INSTALADO EM RAMAL DE DESCARGA OU RAMAL DE ESGOTO SANITÁRIO. AF\_08/2022 (UN)

		Q	QTD
QUANTIDADE	Q	4,00	4,00
			4,00

1.8.3.6. S89724S - Joelho 90 graus, pvc, serie normal, esgoto predial, dn 40 mm, junta soldável, fornecido e instalado em ramal de descarga ou ramal de esgoto sanitário. af\_08/2022 (un)

		Q	QTD
QUANTIDADE	Q	2,00	2,00
			2,00

1.8.3.7. 89802 - JOELHO 45 GRAUS, PVC, SERIE NORMAL, ESGOTO PREDIAL, DN 50 MM, JUNTA ELÁSTICA,



## MEMÓRIAS DE CÁLCULO

<b>OBRA:</b>	REFORMA E AMPLIAÇÃO DA PREFEITURA MUNICIPAL DA CIDADE DE CACHOEIRA DOS ÍNDIOS-PB	<b>DATA :</b> 23/03/2023	<b>BDI :</b> 26,68%			
<b>LOCAL:</b>	AV. GOVERNADOR JOÃO AGRIPINO FILHO, SN ANTÔNIO LEITE ROLIM, CEP: 58935-000, CACHOEIRA DOS ÍNDIOS-PB	<b>FORTE</b>	<b>VERSÃO</b>	<b>HORA</b>	<b>MES</b>	<b>REF.</b>
<b>CLIENTE:</b>	PREFEITURA MUNICIPAL DE CACHOEIRA DOS ÍNDIOS-PB	ORSE	2022/11	111,84%	70,18%	02/2023
		SEINFRA	027 SEM DESONERAÇÃO	112,76%	71,07%	05/2021
		SINAPI	2022/11 SEM DESONERAÇÃO	113,45%	69,94%	12/2022
		Composição	PRÓPRIA	0,00%	0,00%	

FORNECIDO E INSTALADO EM PRUMADA DE ESGOTO SANITÁRIO OU VENTILAÇÃO. AF\_08/2022 (UN)

		Q	QTD
QUANTIDADE	Q	1,00	1,00
			1,00

1.8.3.8. 89811 - CURVA CURTA 90 GRAUS, PVC, SERIE NORMAL, ESGOTO PREDIAL, DN 100 MM, JUNTA ELÁSTICA, FORNECIDO E INSTALADO EM PRUMADA DE ESGOTO SANITÁRIO OU VENTILAÇÃO. AF\_08/2022 (UN)

		Q	QTD
QUANTIDADE	Q	1,00	1,00
			1,00

1.8.4.1. 98066 - TANQUE SÉPTICO RETANGULAR, EM ALVENARIA COM TIJOLOS CERÂMICOS MACIÇOS, DIMENSÕES INTERNAS: 1,0 X 2,0 X H=1,4 M, VOLUME ÚTIL: 2000 L (PARA 5 CONTRIBUINTES). AF\_12/2020 (UN)

		Q	QTD
QUANTIDADE	Q	1,00	1,00
			1,00

1.8.4.2. S01745 - Sumidouro paredes com blocos cerâmicos 6 furos e dimensões internas de 2,50 x 1,00 x 1,50 m (un)

		Q	QTD
QUANTIDADE	Q	1,00	1,00
			1,00

1.9.1. S09752 - Ralo hemisférico em fº fº, tipo abacaxi Ø 75mm (un)

		Q	QTD
LAJE IMPERMEABILIZADA	Q	5,00	5,00
			5,00

1.9.2. 89806 - JOELHO 45 GRAUS, PVC, SERIE NORMAL, ESGOTO PREDIAL, DN 75 MM, JUNTA ELÁSTICA, FORNECIDO E INSTALADO EM PRUMADA DE ESGOTO SANITÁRIO OU VENTILAÇÃO. AF\_08/2022 (UN)

		Q	QTD
DESCIDA	Q	10,00	10,00
			10,00

1.9.3. 89805 - JOELHO 90 GRAUS, PVC, SERIE NORMAL, ESGOTO PREDIAL, DN 75 MM, JUNTA ELÁSTICA, FORNECIDO E INSTALADO EM PRUMADA DE ESGOTO SANITÁRIO OU VENTILAÇÃO. AF\_08/2022 (UN)

		Q	QTD
DESCIDA	Q	5,00	5,00
			5,00

1.9.4. 89821 - LUVA SIMPLES, PVC, SERIE NORMAL, ESGOTO PREDIAL, DN 100 MM, JUNTA ELÁSTICA, FORNECIDO E INSTALADO EM PRUMADA DE ESGOTO SANITÁRIO OU VENTILAÇÃO. AF\_08/2022 (UN)

		Q	QTD
CANALIZAÇÃO SUB	Q	2,00	2,00
			2,00

1.9.5. 89800 - TUBO PVC, SERIE NORMAL, ESGOTO PREDIAL, DN 100 MM, FORNECIDO E INSTALADO EM PRUMADA DE ESGOTO SANITÁRIO OU VENTILAÇÃO. AF\_08/2022 (M)

		Q	QTD
CANALIZAÇÃO SUB	Q	25,00	25,00
			25,00

1.9.6. 89799 - TUBO PVC, SERIE NORMAL, ESGOTO PREDIAL, DN 75 MM, FORNECIDO E INSTALADO EM PRUMADA DE ESGOTO SANITÁRIO OU VENTILAÇÃO. AF\_08/2022 (M)



## MEMÓRIAS DE CÁLCULO

<b>OBRA:</b>	REFORMA E AMPLIAÇÃO DA PREFEITURA MUNICIPAL DA CIDADE DE CACHOEIRA DOS ÍNDIOS-PB	<b>DATA :</b> 23/03/2023	<b>BDI :</b> 26,68%			
<b>LOCAL:</b>	AV. GOVERNADOR JOÃO AGRIPINO FILHO, SN ANTÔNIO LEITE ROLIM, CEP: 58935-000, CACHOEIRA DOS ÍNDIOS-PB	<b>FORTE</b>	<b>VERSÃO</b>	<b>HORA</b>	<b>MES</b>	<b>REF.</b>
<b>CLIENTE:</b>	PREFEITURA MUNICIPAL DE CACHOEIRA DOS ÍNDIOS-PB	ORSE	2022/11	111,84%	70,18%	02/2023
		SEINFRA	027 SEM DESONERAÇÃO	112,76%	71,07%	05/2021
		SINAPI	2022/11 SEM DESONERAÇÃO	113,45%	69,94%	12/2022
		Composiçãoe	PROPRIA	0,00%	0,00%	

		C	Q	QTD
DESCIDA	Q*C	5,50	5,00	27,50
DESCIDA	Q*C	5,50	4,00	22,00
				49,50

1.9.7. C0603 - CAIXA EM ALVENARIA (40X40X60cm) DE 1/2 TIJOLO COMUM, LASTRO DE CONCRETO E TAMPA DE CONCRETO (UN)

		Q	QTD
AGUA PLUVIAL	Q	4,00	4,00
			4,00

1.10.1. 89867 - JOELHO 45 GRAUS, PVC, SOLDÁVEL, DN 25MM, INSTALADO EM DRENO DE AR-CONDICIONADO - FORNECIMENTO E INSTALAÇÃO. AF\_08/2022 (UN)

		Q	QTD
DRENAGEM AR	Q	12,00	12,00
			12,00

1.10.2. 89866 - JOELHO 90 GRAUS, PVC, SOLDÁVEL, DN 25MM, INSTALADO EM DRENO DE AR-CONDICIONADO - FORNECIMENTO E INSTALAÇÃO. AF\_08/2022 (UN)

		Q	QTD
DRENAGEM AR	Q	12,00	12,00
			12,00

1.10.3. 89865 - TUBO, PVC, SOLDÁVEL, DN 25MM, INSTALADO EM DRENO DE AR-CONDICIONADO - FORNECIMENTO E INSTALAÇÃO. AF\_08/2022 (M)

		Q	QTD
DRENAGEM AR	Q	33,00	33,00
			33,00

1.10.4. 89869 - TE, PVC, SOLDÁVEL, DN 25MM, INSTALADO EM DRENO DE AR-CONDICIONADO - FORNECIMENTO E INSTALAÇÃO. AF\_08/2022 (UN)

		Q	QTD
DRENAGEM AR	Q	12,00	12,00
			12,00

1.10.5. 90456 - QUEBRA EM ALVENARIA PARA INSTALAÇÃO DE CAIXA DE TOMADA (4X4 OU 4X2). AF\_05/2015 (UN)

		Q	QTD
CAIXAS DE DRENO	Q	12,00	12,00
			12,00

1.11.1. 101905 - EXTINTOR DE INCÊNDIO PORTÁTIL COM CARGA DE ÁGUA PRESSURIZADA DE 10 L, CLASSE A - FORNECIMENTO E INSTALAÇÃO. AF\_10/2020\_PE (UN)

		Q	QTD
PCI	Q	2,00	2,00
			2,00

1.11.2. 101910 - EXTINTOR DE INCÊNDIO PORTÁTIL COM CARGA DE PQS DE 8 KG, CLASSE BC - FORNECIMENTO E INSTALAÇÃO. AF\_10/2020\_PE (UN)

		Q	QTD
PCI	Q	2,00	2,00
			2,00

1.11.3. S12884 - Placa de sinalizacao, fotoluminescente, 38x19 cm, em pvc , com seta indicativa de sentido (esquerda ou direita) de saída de emergência- Placa S2 (un)



## MEMÓRIAS DE CÁLCULO

<b>OBRA:</b>	REFORMA E AMPLIAÇÃO DA PREFEITURA MUNICIPAL DA CIDADE DE CACHOEIRA DOS ÍNDIOS-PB	<b>DATA :</b> 23/03/2023		<b>BDI :</b> 26,68%		
<b>LOCAL:</b>	AV. GOVERNADOR JOÃO AGRIPINO FILHO, SN ANTÔNIO LEITE ROLIM, CEP: 58935-000, CACHOEIRA DOS ÍNDIOS-PB	<b>FORTE</b>	<b>VERSÃO</b>	<b>HORA</b>	<b>MES</b>	<b>REF.</b>
<b>CLIENTE:</b>	PREFEITURA MUNICIPAL DE CACHOEIRA DOS ÍNDIOS-PB	ORSE	2022/11	111,84%	70,18%	02/2023
		SEINFRA	027 SEM DESONERAÇÃO	112,76%	71,07%	05/2021
		SINAPI	2022/11 SEM DESONERAÇÃO	113,45%	69,94%	12/2022
		Composição	PRÓPRIA	0,00%	0,00%	

	Q	QTD
Sinalização de Emergência - Placa de Extintores (E-5)	Q	4,00
Sinalização de Emergência - Placa de Saida de Emergência (S-12)	Q	2,00
Sinalização de Emergência - Placa de Saida de Emergência à Direita (S-1)	Q	2,00
Sinalização de Emergência - Placa de Saida de Emergência à Esquerda (S-2)	Q	1,00
Sinalização de Emergência - Sinalização de Piso (E-17)	Q	2,00
		11,00

### 1.11.4. 102513 - PINTURA DE SÍMBOLOS E TEXTOS COM TINTA ACRÍLICA, DEMARCAÇÃO COM FITA ADESIVA E APLICAÇÃO COM ROLO. AF\_05/2021 (M2)

	C	L	Q	QTD
PINTURA DE PISO PARA EXTINTOR	C*L*Q	1,00	1,00	10,00
				10,00

### 1.12.1. 87879 - CHAPISCO APLICADO EM ALVENARIAS E ESTRUTURAS DE CONCRETO INTERNAS, COM COLHER DE PEDREIRO. ARGAMASSA TRAÇO 1:3 COM PREPARO EM BETONEIRA 400L. AF\_10/2022 (M2)

	F	ÁREA	QTD
IGUAL AO ITEM DE 1.3.1	ÁREA*F	2,00	81,90
			163,80

### 1.12.2. S03316 - Reboco ou emboço externo, de parede, com argamassa traço t5 - 1:2:8 (cimento / cal / areia), espessura 2,5 cm (m2)

	Q	QTD
IGUAL AO ITEM DE 1.10.1	Q	163,80
		163,80

### 1.12.3. 87273 - REVESTIMENTO CERÂMICO PARA PAREDES INTERNAS COM PLACAS TIPO ESMALTADA EXTRA DE DIMENSÕES 33X45 CM APLICADAS EM AMBIENTES DE ÁREA MAIOR QUE 5 M<sup>2</sup> NA ALTURA INTEIRA DAS PAREDES. AF\_06/2014 (M2)

	A	P	QTD
BANHEIROS	P*A	3,00	37,04
COPA	P*A	3,00	15,50
PAREDE DA SALA DE REUNIÃO	P*A	3,41	5,03
			174,77

### 1.12.4. C3970 - FORRO DE GESSO CONVENCIONAL (60x60)cm COM TIRO E ARAME GALVANIZADO ENCAPADO - FORNECIMENTO E MONTAGEM (M2)

	A	QTD
COPA/COZINHA	A	15,01
W.C. P.N.E	A	4,90
SEC. FINANÇAS	A	11,80
CONTROLADORIA	A	19,09
CONTABILIDADE	A	7,08
W.C. MASC.	A	2,96
W.C. FEM.	A	2,96
SALA DE REUNIÃO / GAB. PREFEITO	A	39,06
PROC. JURIDICA	A	12,60
SALA SERVIDOR	A	6,10
S. DE TRIBUTOS	A	19,09



## MEMÓRIAS DE CÁLCULO

<b>OBRA:</b>	REFORMA E AMPLIAÇÃO DA PREFEITURA MUNICIPAL DA CIDADE DE CACHOEIRA DOS ÍNDIOS-PB	<b>DATA :</b> 23/03/2023		<b>BDI :</b> 26,68%		
<b>LOCAL:</b>	AV. GOVERNADOR JOÃO AGRIPINO FILHO, SN ANTÔNIO LEITE ROLIM, CEP: 58935-000, CACHOEIRA DOS ÍNDIOS-PB	<b>FONTE</b>	<b>VERSÃO</b>	<b>HORA</b>	<b>MES</b>	<b>REF.</b>
<b>CLIENTE:</b>	PREFEITURA MUNICIPAL DE CACHOEIRA DOS ÍNDIOS-PB	ORSE	2022/11	111,84%	70,18%	02/2023
		SEINFRA	027 SEM DESONERAÇÃO	112,76%	71,07%	05/2021
		SINAPI	2022/11 SEM DESONERAÇÃO	113,45%	69,94%	12/2022
		Composição	PRÓPRIA	0,00%	0,00%	

		A	QTD
CHEFE DE GABINETE	A	8,14	8,14
GAB. PREF. /SEC. ADM.	A	10,59	10,59
C.P.L	A	19,15	19,15
W.C. C.P.L	A	2,93	2,93
W.C. GABP.	A	2,92	2,92
CIRCULAÇÃO	A	79,68	79,68
			264,06

### 1.12.5. CP-96120-11103864 - TABICA OU RODA FORRO EM GESSO - ACABAMENTOS PARA FORRO (MOLDURA DE GESSO). AF\_05/2017 (M)

		P	QTD
COPA/COZINHA	P	15,01	15,01
W.C. P.N.E	P	4,90	4,90
SEC. FINANÇAS	P	11,80	11,80
CONTROLADORIA	P	19,09	19,09
CONTABILIDADE	P	7,08	7,08
W.C. MASC.	P	2,96	2,96
W.C. FEM.	P	2,96	2,96
SALA DE REUNIÃO / GAB. PREFEITO	P	39,06	39,06
PROC. JURIDICA	P	12,60	12,60
SALA SERVIDOR	P	6,10	6,10
S. DE TRIBUTOS	P	19,09	19,09
CHEFE DE GABINETE	P	8,14	8,14
GAB. PREF. /SEC. ADM.	P	10,59	10,59
C.P.L	P	19,15	19,15
W.C. C.P.L	P	2,93	2,93
W.C. GABP.	P	2,92	2,92
CIRCULAÇÃO	P	79,68	79,68
			264,06

### 1.13.1. 94438 - (COMPOSIÇÃO REPRESENTATIVA) DO SERVIÇO DE CONTRAPISO EM ARGAMASSA TRAÇO 1:4 (CIM E AREIA), EM BETONEIRA 400 L, ESPESSURA 3 CM ÁREAS SECAS E 3 CM ÁREAS MOLHADAS, PARA EDIFICAÇÃO HABITACIONAL UNIFAMILIAR (CASA) E EDIFICAÇÃO PÚBLICA PADRÃO. AF\_11/2014 (M2)

		A	QTD
COPA/COZINHA	A	15,01	15,01
W.C. P.N.E	A	4,90	4,90
SEC. FINANÇAS	A	11,80	11,80
CONTROLADORIA	A	19,09	19,09
CONTABILIDADE	A	7,08	7,08
W. P.N.E	A	4,90	4,90
W.C. MASC.	A	2,96	2,96
W.C. FEM.	A	2,96	2,96
SALA DE REUNIÃO / GAB. PREFEITO	A	39,06	39,06
PROC. JURIDICA	A	12,60	12,60
SALA SERVIDOR	A	6,10	6,10
S. DE TRIBUTOS	A	19,09	19,09
CHEFE DE GABINETE	A	8,14	8,14
GAB. PREF. /SEC. ADM.	A	10,59	10,59
C.P.L	A	19,15	19,15
W.C. C.P.L	A	2,93	2,93
W.C. GABP.	A	2,92	2,92



## MEMÓRIAS DE CÁLCULO

<b>OBRA:</b>	REFORMA E AMPLIAÇÃO DA PREFEITURA MUNICIPAL DA CIDADE DE CACHOEIRA DOS ÍNDIOS-PB	<b>DATA :</b> 23/03/2023		<b>BDI :</b> 26,68%		
<b>LOCAL:</b>	AV. GOVERNADOR JOÃO AGRIPINO FILHO, SN ANTÔNIO LEITE ROLIM, CEP: 58935-000, CACHOEIRA DOS ÍNDIOS-PB	<b>FORTE</b>	<b>VERSÃO</b>	<b>HORA</b>	<b>MES</b>	<b>REF.</b>
<b>CLIENTE:</b>	PREFEITURA MUNICIPAL DE CACHOEIRA DOS ÍNDIOS-PB	ORSE	2022/11	111,84%	70,18%	02/2023
		SEINFRA	027 SEM DESONERAÇÃO	112,76%	71,07%	05/2021
		SINAPI	2022/11 SEM DESONERAÇÃO	113,45%	69,94%	12/2022
		Composição	PRÓPRIA	0,00%	0,00%	

	A	QTD	
CIRCULAÇÃO	A	79,68	79,68
			268,96

### 1.13.2. 98555 - IMPERMEABILIZAÇÃO DE SUPERFÍCIE COM ARGAMASSA POLIMÉRICA / MEMBRANA ACRÍLICA, 3 DEMÃOS. AF\_06/2018 (M2)

	A	QTD	
COPA/COZINHA	A	15,01	15,01
W.C. P.N.E	A	4,90	4,90
SEC. FINANÇAS	A	11,80	11,80
CONTROLADORIA	A	19,09	19,09
CONTABILIDADE	A	7,08	7,08
W. P.N.E	A	4,90	4,90
W.C. MASC.	A	2,96	2,96
W.C. FEM.	A	2,96	2,96
SALA DE REUNIÃO / GAB. PREFEITO	A	39,06	39,06
PROC. JURIDICA	A	12,60	12,60
SALA SERVIDOR	A	6,10	6,10
S. DE TRIBUTOS	A	19,09	19,09
CHEFE DE GABINETE	A	8,14	8,14
GAB. PREF. /SEC. ADM.	A	10,59	10,59
C.P.L	A	19,15	19,15
W.C. C.P.L	A	2,93	2,93
W.C. GABP.	A	2,92	2,92
CIRCULAÇÃO	A	79,68	79,68
			268,96

### 1.13.3. S13361 - Revestimento tipo porcelanato para piso ou parede, 59 x 59 cm, Botic Clas polido, Tecnogres ou similar, aplicado com argamassa industrializada AC-IIIli, rejuntado, exclusive regularização de base ou emboço (m2)

	A	QTD	
COPA/COZINHA	A	15,01	15,01
W.C. P.N.E	A	4,90	4,90
SEC. FINANÇAS	A	11,80	11,80
CONTROLADORIA	A	19,09	19,09
CONTABILIDADE	A	7,08	7,08
W. P.N.E	A	4,90	4,90
W.C. MASC.	A	2,96	2,96
W.C. FEM.	A	2,96	2,96
SALA DE REUNIÃO / GAB. PREFEITO	A	39,06	39,06
PROC. JURIDICA	A	12,60	12,60
SALA SERVIDOR	A	6,10	6,10
S. DE TRIBUTOS	A	19,09	19,09
CHEFE DE GABINETE	A	8,14	8,14
GAB. PREF. /SEC. ADM.	A	10,59	10,59
C.P.L	A	19,15	19,15
W.C. C.P.L	A	2,93	2,93
W.C. GABP.	A	2,92	2,92
CIRCULAÇÃO	A	79,68	79,68
			268,96

### 1.13.4. COM-39285294 - CALCADA DE PROTECAO EM ALVENARIA DE 1 VEZ,LARGURA 50CM, COM ALTURA EXPOSTA DE 20CM,INCLUSIVE, ESCAVACAO, LASTRO, CHAPISCO, REBOCO,ATERRO E PISO CIMENTADO 4CM,



## MEMÓRIAS DE CÁLCULO

<b>OBRA:</b>	REFORMA E AMPLIAÇÃO DA PREFEITURA MUNICIPAL DA CIDADE DE CACHOEIRA DOS ÍNDIOS-PB	<b>DATA :</b> 23/03/2023	<b>BDI :</b> 26,68%			
<b>LOCAL:</b>	AV. GOVERNADOR JOÃO AGRIPINO FILHO, SN ANTÔNIO LEITE ROLIM, CEP: 58935-000, CACHOEIRA DOS ÍNDIOS-PB	<b>FONTE</b>	<b>VERSÃO</b>	<b>HORA</b>	<b>MES</b>	<b>REF.</b>
<b>CLIENTE:</b>	PREFEITURA MUNICIPAL DE CACHOEIRA DOS ÍNDIOS-PB	ORSE	2022/11	111,84%	70,18%	02/2023
		SEINFRA	027 SEM DESONERAÇÃO	112,76%	71,07%	05/2021
		SINAPI	2022/11 SEM DESONERAÇÃO	113,45%	69,94%	12/2022
		Composição	PRÓPRIA	0,00%	0,00%	

### TRATAMENTO COM ARGAMASSA POLIMÉRICA, FORNECIMENTO E CONSTRUÇÃO. (M)

	P	QTD
CALÇADA EM TODO O PERÍMETRO EXTERNO	P	75,99
		75,99

#### 1.14.1. 94231 - RUFO EM CHAPA DE AÇO GALVANIZADO NÚMERO 24, CORTE DE 25 CM, INCLUSIVE TRANSPORTE VERTICAL. AF\_07/2019 (M)

	Q	QTD
RUFO	Q	23,58
		23,58

#### 1.14.2. 94223 - CUMEEIRA PARA TELHA DE FIBROCIMENTO ONDULADA E = 6 MM, INCLUSIVE ACESSÓRIOS DE FIXAÇÃO E IÇAMENTO. AF\_07/2019 (M)

	Q	QTD
CUMIEIRA	Q	31,29
		31,29

#### 1.14.3. S08637 - Chapim de concreto pré-moldado (m)

	Q	QTD
CHAPIM EM TODO O PERÍMETRO DA PLATIBANDA	Q	95,71
		95,71

#### 1.14.4. C0661 - CALHA DE CHAPA GALVANIZADA 26 DESENVOLVIMENTO 50cm (M)

	Q	QTD
CALHA	Q	114,14
		114,14

#### 1.14.5. S10020 - Impermeabilização c/ manta asfáltica 4mm, estruturada com não-tecido de poliéster, inclusive aplicação de 1 demão de primer, exceto proteção mecânica (m2)

	Q	QTD
LAJES	Q	46,78
		46,78

#### 1.15.1. S13096 - Porta em vidro temperado 10mm, incolor, inclusive ferragens de fixação e instalação, exclusive puxador - Rev 01\_10/2021 (m2)

	A	L	Q	QTD	
P80	Q*L*A	2,37	0,80	10,00	18,96
P90	Q*L*A	2,37	0,90	1,00	2,13
P80	Q*L*A	0,80	2,37	1,00	1,90
					22,99

#### 1.15.2. 91328 - KIT DE PORTA DE MADEIRA FRISADA, SEMI-OCA (LEVE OU MÉDIA), PADRÃO MÉDIO 60X210CM, ESPESSURA DE 3CM, ITENS INCLUSOS: DOBRADIÇAS, MONTAGEM E INSTALAÇÃO DO BATENTE, SEM FECHADURA - FORNECIMENTO E INSTALAÇÃO. AF\_12/2019 (UN)

	A	L	Q	QTD	
P60	Q*L*A	2,37	0,60	4,00	5,69
					5,69

#### 1.15.3. 94570 - JANELA DE ALUMÍNIO DE CORRER COM 2 FOLHAS PARA VIDROS, COM VIDROS, BATENTE, ACABAMENTO COM ACETATO OU BRILHANTE E FERRAGENS. EXCLUSIVE ALIZAR E CONTRAMARCO. FORNECIMENTO E INSTALAÇÃO. AF\_12/2019 (M2)

	A	L	Q	QTD	
J4	Q*L*A	0,40	1,18	7,00	3,30



## MEMÓRIAS DE CÁLCULO

<b>OBRA:</b>	REFORMA E AMPLIAÇÃO DA PREFEITURA MUNICIPAL DA CIDADE DE CACHOEIRA DOS ÍNDIOS-PB	<b>DATA :</b> 23/03/2023		<b>BDI :</b> 26,68%		
<b>LOCAL:</b>	AV. GOVERNADOR JOÃO AGRIPINO FILHO, SN ANTÔNIO LEITE ROLIM, CEP: 58935-000, CACHOEIRA DOS ÍNDIOS-PB	<b>FONTE</b>	<b>VERSÃO</b>	<b>HORA</b>	<b>MES</b>	<b>REF.</b>
<b>CLIENTE:</b>	PREFEITURA MUNICIPAL DE CACHOEIRA DOS ÍNDIOS-PB	ORSE	2022/11	111,84%	70,18%	02/2023
		SEINFRA	027 SEM DESONERAÇÃO	112,76%	71,07%	05/2021
		SINAPI	2022/11 SEM DESONERAÇÃO	113,45%	69,94%	12/2022
		Composição	PRÓPRIA	0,00%	0,00%	

		A	L	Q	QTD
J5	Q*L*A	0,40	0,60	2,00	0,48
J6	Q*L*A	0,40	1,10	4,00	1,76
J7	Q*L*A	0,40	6,22	4,00	9,95
					15,49

### 1.15.4. 94590 - CONTRAMARCO DE ALUMÍNIO, FIXAÇÃO COM PARAFUSO - FORNECIMENTO E INSTALAÇÃO. AF\_12/2019 (M)

		P	Q	QTD
J4	Q*P	3,16	7,00	22,12
J5	Q*P	2,00	2,00	4,00
J6	Q*P	3,00	4,00	12,00
J7	Q*P	13,24	4,00	52,96
				91,08

### 1.16.1. S02291 - Pintura para interiores, sobre paredes ou tetos, com lixamento, aplicação de 01 demão de líquido selador, 02 demãos de massa corrida e 02 demãos de tinta pva latex convencional para interiores. Rev 03\_04/2022 (m2)

		A	P	QTD
SEC. FINANÇAS	P*A	3,10	11,80	36,58
CONTROLADORIA	P*A	3,10	19,09	59,18
CONTABILIDADE	P*A	3,10	7,08	21,95
SALA DE REUNIÃO / GAB. PREFEITO	P*A	3,10	39,06	121,09
PROC. JURIDICA	P*A	3,10	12,60	39,06
SALA SERVIDOR	P*A	3,10	6,10	18,91
S. DE TRIBUTOS	P*A	3,10	19,09	59,18
CHEFE DE GABINETE	P*A	3,10	8,14	25,23
GAB. PREF. /SEC. ADM.	P*A	3,10	10,59	32,83
C.P.L	P*A	3,10	19,15	59,37
CIRCULAÇÃO	P*A	3,10	79,68	247,01
				720,39

### 1.16.2. S02289 - Pintura para interiores, sobre paredes ou tetos, com lixamento, aplicação de 01 demão de líquido selador e 02 demãos de tinta pva latex convencional para interiores (m2)

		Q	QTD
TETO	Q	264,06	264,06
			264,06

### 1.16.3. S02296 - Pintura para exteriores, sobre paredes, com lixamento, aplicação de 01 demão de selador acrílico, 01 demão de textura acrílica branca e 02 demãos de tinta acrílica convencional (m2)

		A	P	QTD
PERIMETRO EXTERNO DA EDIFICAÇÃO	P*A	4,45	57,86	257,48
PLATIBANDA DA FACHADA	P*A	0,90	32,20	28,98
				286,46

### 1.17.1. 100868 - BARRA DE APOIO RETA, EM ACO INOX POLIDO, COMPRIMENTO 80 CM, FIXADA NA PAREDE - FORNECIMENTO E INSTALAÇÃO. AF\_01/2020 (UN)

		Q	QTD
VASOS	Q	6,00	6,00
PIAS PNE	Q	1,00	1,00
			7,00

### 1.17.2. S09718 - Espelho de cristal 4mm com moldura de alumínio (m2)





## MEMÓRIAS DE CÁLCULO

<b>OBRA:</b>	REFORMA E AMPLIAÇÃO DA PREFEITURA MUNICIPAL DA CIDADE DE CACHOEIRA DOS ÍNDIOS-PB	<b>DATA :</b> 23/03/2023	<b>BDI :</b> 26,68%		
<b>LOCAL:</b>	AV. GOVERNADOR JOÃO AGRIPINO FILHO, SN ANTÔNIO LEITE ROLIM, CEP: 58935-000, CACHOEIRA DOS ÍNDIOS-PB	<b>FONTE</b>	<b>VERSÃO</b>	<b>HORA</b>	<b>MES</b>
<b>CLIENTE:</b>	PREFEITURA MUNICIPAL DE CACHOEIRA DOS ÍNDIOS-PB	ORSE	2022/11	111,84%	70,18%
		SEINFRA	027 SEM DESONERAÇÃO	112,76%	71,07%
		SINAPI	2022/11 SEM DESONERAÇÃO	113,45%	69,94%
		Composição	PRÓPRIA	0,00%	0,00%
					<b>REF.</b>
					02/2023
					05/2021
					12/2022

		A	C	Q	QTD
BANHEIROS	C*A*Q	0,75	0,72	5,00	2,70
					2,70

1.17.3. S11986 - Placa de inauguração em alumínio com Acrílico, 80x60cm, com logomarca e moldura (un)

		Q	QTD
PLACA DE INAUGURAÇÃO	Q	1,00	1,00
			1,00

1.17.4. COMP-65642936 - LIMPEZA FINAL PARA ENTREGA DE OBRA (M2) - (BASEADO EM SETOP, REF. ED-50266 (M2))

		A	QTD
OBRA	A	378,55	378,55
			378,55

1.17.5. COMP-04830094 - BANCO DE CONCRETO ARMADO APARENTE, ENVERNIZADO, COM ASSENTO E ENCOSTO EM MADEIRA DE LEI DE ACORDO COM O PROJETO (PADRÃO MONTE HOREBE) (M)

		C	QTD
BANCO DA CIRCULAÇÃO PARALELO AO JARDIM	C	22,30	22,30
			22,30

2.1.1. 93358 - ESCAVAÇÃO MANUAL DE VALA COM PROFUNDIDADE MENOR OU IGUAL A 1,30 M. AF\_02/2021 (M3)

		A	C	L	Q	QTD
S1	C*L*A*Q	1,50	1,20	1,05	1,00	1,89
S2	C*L*A*Q	1,50	1,20	1,10	1,00	1,98
S3=S4	C*L*A*Q	1,50	0,90	0,70	2,00	1,89
						5,76

2.1.2. 97082 - ESCAVAÇÃO MANUAL DE VIGA DE BORDA PARA RADIER. AF\_09/2021 (M3)

		A	C	L	QTD
VALA DA ALVENARIA DE EMBASAMENTO PARA VIGA BALDRAME	C*A*L	0,40	27,66	0,40	4,43
					4,43

2.1.3. 93382 - REATERRO MANUAL DE VALAS COM COMPACTAÇÃO MECANIZADA. AF\_04/2016 (M3)

		V	QTD
ESCAVAÇÕES	V	5,76	5,76
ESCAVAÇÕES	V	4,43	4,43
CONCRETO	-V	1,02	-1,02
EMBASAMENTO (0,20X0,40)	-V	2,20	-2,20
			6,97

2.2.1. S00153 - Alvenaria bloco cerâmico vedação, 9x19x24cm, e=19cm, com argamassa t5 - 1:2:8 (cimento/cal/areia), junta=1cm - Rev.08 (m2)

		A	P	QTD
EMBASAMENTO	P*A	0,40	27,55	11,02
				11,02

2.2.2. 96545 - ARMAÇÃO DE BLOCO, VIGA BALDRAME OU SAPATA UTILIZANDO AÇO CA-50 DE 8 MM - MONTAGEM. AF\_06/2017 (KG)

		Q	QTD
SAPATAS	Q/1,1	36,90	33,55
VIGA BALDRAME	Q/1,1	28,50	25,91



## MEMÓRIAS DE CÁLCULO

<b>OBRA:</b>	REFORMA E AMPLIAÇÃO DA PREFEITURA MUNICIPAL DA CIDADE DE CACHOEIRA DOS ÍNDIOS-PB	<b>DATA :</b> 23/03/2023		<b>BDI :</b> 26,68%		
<b>LOCAL:</b>	AV. GOVERNADOR JOÃO AGRIPINO FILHO, SN ANTÔNIO LEITE ROLIM, CEP: 58935-000, CACHOEIRA DOS ÍNDIOS-PB	<b>FONTE</b>	<b>VERSÃO</b>	<b>HORA</b>	<b>MES</b>	<b>REF.</b>
<b>CLIENTE:</b>	PREFEITURA MUNICIPAL DE CACHOEIRA DOS ÍNDIOS-PB	ORSE	2022/11	111,84%	70,18%	02/2023
		SEINFRA	027 SEM DESONERAÇÃO	112,76%	71,07%	05/2021
		SINAPI	2022/11 SEM DESONERAÇÃO	113,45%	69,94%	12/2022
		Composição	PRÓPRIA	0,00%	0,00%	

Q	QTD
	59,46

2.2.3. 96546 - ARMAÇÃO DE BLOCO, VIGA BALDRAME OU SAPATA UTILIZANDO AÇO CA-50 DE 10 MM - MONTAGEM. AF\_06/2017 (KG)

	Q	QTD	
ARRANQUE DE PILARES	Q/1,1	31,50	28,64
VIGA BALDRAME	Q/1,1	25,90	23,55
			52,19

2.2.4. 96547 - ARMAÇÃO DE BLOCO, VIGA BALDRAME OU SAPATA UTILIZANDO AÇO CA-50 DE 12,5 MM - MONTAGEM. AF\_06/2017 (KG)

	Q	QTD	
VIGA BALDRAME	Q/1,1	4,50	4,09
ARRANQUE DE PILARES	Q/1,1	17,80	16,18
			20,27

2.2.5. 96548 - ARMAÇÃO DE BLOCO, VIGA BALDRAME OU SAPATA UTILIZANDO AÇO CA-50 DE 16 MM - MONTAGEM. AF\_06/2017 (KG)

	Q	QTD	
VIGA BALDRAME	Q/1,1	33,50	30,45
			30,45

2.2.6. 96543 - ARMAÇÃO DE BLOCO, VIGA BALDRAME E SAPATA UTILIZANDO AÇO CA-60 DE 5 MM - MONTAGEM. AF\_06/2017 (KG)

	Q	QTD	
VIGA BALDRAME	Q/1,1	29,30	26,64
ARRANQUE DE PILARES	Q/1,1	18,40	16,73
			43,37

2.2.7. 96534 - FABRICAÇÃO, MONTAGEM E DESMONTAGEM DE FÔRMA PARA BLOCO DE COROAMENTO, EM MADEIRA SERRADA, E=25 MM, 4 UTILIZAÇÕES. AF\_06/2017 (M2)

	Q	QTD	
SAPATAS	Q/4	3,89	0,97
VIGAS BALDRAME	Q/4	26,51	6,63
ARRANQUE DE PILARES	Q/4	7,32	1,83
			9,43

2.2.8. 94965 - CONCRETO FCK = 25MPA, TRAÇO 1:2,3:2,7 (EM MASSA SECA DE CIMENTO/ AREIA MÉDIA/ BRITA 1) - PREPARO MECÂNICO COM BETONEIRA 400 L. AF\_05/2021 (M3)

	Q	QTD	
SAPATAS	Q	1,02	1,02
VIGAS BALDRAME	Q	2,26	2,26
ARRANQUE DE PILARES	Q	0,56	0,56
			3,84

2.2.9. 103670 - LANÇAMENTO COM USO DE BALDES, ADENSAMENTO E ACABAMENTO DE CONCRETO EM ESTRUTURAS. AF\_02/2022 (M3)

	Q	QTD	
SAPATAS, ARRANQUE DE PILARES E VIGA BALDRAME	Q	3,84	3,84
			3,84

2.2.10. 94974 - CONCRETO MAGRO PARA LASTRO, TRAÇO 1:4,5:4,5 (EM MASSA SECA DE CIMENTO/ AREIA MÉDIA/ BRITA 1) - PREPARO MANUAL. AF\_05/2021 (M3)



## MEMÓRIAS DE CÁLCULO

<b>OBRA:</b>	REFORMA E AMPLIAÇÃO DA PREFEITURA MUNICIPAL DA CIDADE DE CACHOEIRA DOS ÍNDIOS-PB	<b>DATA :</b> 23/03/2023	<b>BDI :</b> 26,68%			
<b>LOCAL:</b>	AV. GOVERNADOR JOÃO AGRIPINO FILHO, SN ANTÔNIO LEITE ROLIM, CEP: 58935-000, CACHOEIRA DOS ÍNDIOS-PB	<b>FONTE</b>	<b>VERSÃO</b>	<b>HORA</b>	<b>MES</b>	<b>REF.</b>
<b>CLIENTE:</b>	PREFEITURA MUNICIPAL DE CACHOEIRA DOS ÍNDIOS-PB	ORSE	2022/11	111,84%	70,18%	02/2023
		SEINFRA	027 SEM DESONERAÇÃO	112,76%	71,07%	05/2021
		SINAPI	2022/11 SEM DESONERAÇÃO	113,45%	69,94%	12/2022
		Composição	PRÓPRIA	0,00%	0,00%	

		A	C	L	Q	QTD
S1	C*L*A*Q	0,05	1,20	1,05	1,00	0,06
S2	C*L*A*Q	0,05	1,20	1,10	1,00	0,07
S3=S4	C*L*A*Q	0,05	0,90	0,70	2,00	0,06
						0,19

### 2.2.11. 98557 - IMPERMEABILIZAÇÃO DE SUPERFÍCIE COM EMULSÃO ASFÁLTICA, 2 DEMÃOS AF\_06/2018 (M2)

		A	L	P	QTD
EMBASAMENTO	P*(A+A+L)	0,40	0,20	27,41	27,41
VIGA BALDRAME	P*(A+A+L)	0,50	0,20	27,41	32,89
					60,30

### 2.3.1. 92763 - ARMAÇÃO DE PILAR OU VIGA DE ESTRUTURA CONVENCIONAL DE CONCRETO ARMADO UTILIZANDO AÇO CA-50 DE 12,5 MM - MONTAGEM. AF\_06/2022 (KG)

		Q	QTD
VIGA SUPERIOR	Q/1,1	42,10	38,27
			38,27

### 2.3.2. 92762 - ARMAÇÃO DE PILAR OU VIGA DE ESTRUTURA CONVENCIONAL DE CONCRETO ARMADO UTILIZANDO AÇO CA-50 DE 10,0 MM - MONTAGEM. AF\_06/2022 (KG)

		Q	QTD
PILARES - PAVIMENTO VIGA	Q/1,1	100,80	91,64
VIGAS SUPERIOR	Q/1,1	54,50	49,55
PILARES - PAVIMENTO COBERTURA	Q/1,1	5,60	5,09
			146,28

### 2.3.3. 92761 - ARMAÇÃO DE PILAR OU VIGA DE ESTRUTURA CONVENCIONAL DE CONCRETO ARMADO UTILIZANDO AÇO CA-50 DE 8,0 MM - MONTAGEM. AF\_06/2022 (KG)

		Q	QTD
VIGAS SUPERIOR	Q/1,1	119,80	108,91
			108,91

### 2.3.4. 104111 - ARMAÇÃO DE PILAR OU VIGA DE ESTRUTURA DE CONCRETO ARMADO EMBUTIDA EM ALVENARIA DE VEDAÇÃO UTILIZANDO AÇO CA-60 DE 5,0 MM - MONTAGEM. AF\_06/2022 (KG)

		Q	QTD
PILARES - PAVIMENTO VIGA	Q/1,1	53,70	48,82
VIGA SUPERIOR	Q/1,1	42,00	38,18
PILARES - PAVIMENTO COBERTURA	Q/1,1	5,00	4,55
			91,55

### 2.3.5. 92770 - ARMAÇÃO DE LAJE DE ESTRUTURA CONVENCIONAL DE CONCRETO ARMADO UTILIZANDO AÇO CA-50 DE 8,0 MM - MONTAGEM. AF\_06/2022 (KG)

		Q	QTD
LAJE - RAMPA - PAVIMENTO COBERTURA	Q/1,1	83,00	75,45
			75,45

### 2.3.6. 92768 - ARMAÇÃO DE LAJE DE ESTRUTURA CONVENCIONAL DE CONCRETO ARMADO UTILIZANDO AÇO CA-60 DE 5,0 MM - MONTAGEM. AF\_06/2022 (KG)

		Q	QTD
LAJE - RAMPA - PAVIMENTO COBERTURA	Q/1,1	18,90	17,18
			17,18

### 2.3.7. 92419 - MONTAGEM E DESMONTAGEM DE FÔRMA DE PILARES RETANGULARES E ESTRUTURAS



## MEMÓRIAS DE CÁLCULO

<b>OBRA:</b>	REFORMA E AMPLIAÇÃO DA PREFEITURA MUNICIPAL DA CIDADE DE CACHOEIRA DOS ÍNDIOS-PB	<b>DATA :</b> 23/03/2023		<b>BDI :</b> 26,68%		
<b>LOCAL:</b>	AV. GOVERNADOR JOÃO AGRIPINO FILHO, SN ANTÔNIO LEITE ROLIM, CEP: 58935-000, CACHOEIRA DOS ÍNDIOS-PB	<b>FONTE</b>	<b>VERSÃO</b>	<b>HORA</b>	<b>MES</b>	<b>REF.</b>
<b>CLIENTE:</b>	PREFEITURA MUNICIPAL DE CACHOEIRA DOS ÍNDIOS-PB	ORSE	2022/11	111,84%	70,18%	02/2023
		SEINFRA	027 SEM DESONERAÇÃO	112,76%	71,07%	05/2021
		SINAPI	2022/11 SEM DESONERAÇÃO	113,45%	69,94%	12/2022
		Composição	PRÓPRIA	0,00%	0,00%	

SIMILARES, PÉ-DIREITO SIMPLES, EM CHAPA DE MADEIRA COMPENSADA RESINADA, 4 UTILIZAÇÕES. AF\_09/2020 (M2)

		Q	QTD
PILARES	Q/4	24,74	6,19
			6,19

2.3.8. 92475 - MONTAGEM E DESMONTAGEM DE FÔRMA DE VIGA, ESCORAMENTO COM GARFO DE MADEIRA, PÉ-DIREITO SIMPLES, EM CHAPA DE MADEIRA PLASTIFICADA, 14 UTILIZAÇÕES. AF\_09/2020 (M2)

		Q	QTD
VIGAS	Q/4	42,52	10,63
			10,63

2.3.9. 92520 - MONTAGEM E DESMONTAGEM DE FÔRMA DE LAJE MACIÇA, PÉ-DIREITO DUPLO, EM CHAPA DE MADEIRA COMPENSADA RESINADA, 8 UTILIZAÇÕES. AF\_09/2020 (M2)

		Q	QTD
LAJE - RAMPA - PAVIMENTO COBERTURA	Q	6,36	6,36
			6,36

2.3.10. 94965 - CONCRETO FCK = 25MPA, TRAÇO 1:2,3:2,7 (EM MASSA SECA DE CIMENTO/ AREIA MÉDIA/ BRITA 1) - PREPARO MECÂNICO COM BETONEIRA 400 L. AF\_05/2021 (M3)

		Q	QTD
PILARES	Q	1,90	1,90
VIGA SUPERIOR	Q	4,13	4,13
LAJE - RAMPA - PAVIMENTO COBERTA	Q	0,96	0,96
PILARES - PAVIMENTO COBERTURA	Q	0,16	0,16
			7,15

2.3.11. 103670 - LANÇAMENTO COM USO DE BALDES, ADENSAMENTO E ACABAMENTO DE CONCRETO EM ESTRUTURAS. AF\_02/2022 (M3)

		Q	QTD
PILARES	Q	1,90	1,90
VIGA SUPERIOR	Q	4,13	4,13
LAJE - RAMPA - PAVIMENTO COBERTA	Q	0,96	0,96
PILARES - PAVIMENTO COBERTURA	Q	0,16	0,16
			7,15

2.4.1. 103328 - ALVENARIA DE VEDAÇÃO DE BLOCOS CERÂMICOS FURADOS NA HORIZONTAL DE 9X19X19 CM (ESPESSURA 9 CM) E ARGAMASSA DE ASSENTAMENTO COM PREPARO EM BETONEIRA. AF\_12/2021 (M2)

		A	P	QTD
ALVENARIA MEDIDAS DE EIXO CAD (HALL)	P*A	4,45	12,64	56,25
				56,25

2.4.2. 93188 - VERGA MOLDADA IN LOCO EM CONCRETO PARA PORTAS COM ATÉ 1,5 M DE VÃO. AF\_03/2016 (M)

		C	Q	QTD
PORTAS DE SAÍDA DO HALL ACESSO LATERAL	C*Q	1,40	1,00	1,40
				1,40

2.5.1. 87879 - CHAPISCO APLICADO EM ALVENARIAS E ESTRUTURAS DE CONCRETO INTERNAS, COM COLHER DE PEDREIRO. ARGAMASSA TRAÇO 1:3 COM PREPARO EM BETONEIRA 400L. AF\_10/2022 (M2)

		A	F	P	QTD
ALVENARIA MEDIDAS DE EIXO CAD (HALL)	P*A*F	4,45	2,00	12,64	112,50



## MEMÓRIAS DE CÁLCULO

<b>OBRA:</b>	REFORMA E AMPLIAÇÃO DA PREFEITURA MUNICIPAL DA CIDADE DE CACHOEIRA DOS ÍNDIOS-PB	<b>DATA :</b> 23/03/2023	<b>BDI :</b> 26,68%			
<b>LOCAL:</b>	AV. GOVERNADOR JOÃO AGRIPINO FILHO, SN ANTÔNIO LEITE ROLIM, CEP: 58935-000, CACHOEIRA DOS ÍNDIOS-PB	<b>FONTE</b>	<b>VERSÃO</b>	<b>HORA</b>	<b>MES</b>	<b>REF.</b>
<b>CLIENTE:</b>	PREFEITURA MUNICIPAL DE CACHOEIRA DOS ÍNDIOS-PB	ORSE	2022/11	111,84%	70,18%	02/2023
		SEINFRA	027 SEM DESONERAÇÃO	112,76%	71,07%	05/2021
		SINAPI	2022/11 SEM DESONERAÇÃO	113,45%	69,94%	12/2022
		Composição	PRÓPRIA	0,00%	0,00%	

	A	F	P	QTD
				112,50

2.5.2. S03316 - Reboco ou emboço externo, de parede, com argamassa traço t5 - 1:2:8 (cimento / cal / areia), espessura 2,5 cm (m2)

	Q	QTD
IGUAL AO ITEM 2.7.1	Q	112,50
		112,50

2.5.3. S12442 - Revestimento cerâmico para piso ou parede, 90 x 90 cm, porcelanato, esmaltado, polido, linha munari cimento, Eliane ou similar, aplicado com argamassa industrializada ac-iii, rejuntado, exclusive regularização de base ou emboço - Rev - 03 (m2)

	A	C	QTD
PORCELANATO DA FACHADA ASSENTAMENTO COM JUSTAS DE 45 GRAUS	A*C	0,80	8,47
			6,78
			6,78

2.5.4. 96114 - FORRO EM DRYWALL, PARA AMBIENTES COMERCIAIS, INCLUSIVE ESTRUTURA DE FIXAÇÃO. AF\_05/2017\_PS (M2)

	A	QTD
FORRO GESSO	A	36,66
		36,66

2.5.5. CP-96120-11103864 - TABICA OU RODA FORRO EM GESSO - ACABAMENTOS PARA FORRO (MOLDURA DE GESSO). AF\_05/2017 (M)

	C	QTD
EM TODO O FORRO	C	11,40
		11,40

2.6.1. 94974 - CONCRETO MAGRO PARA LASTRO, TRAÇO 1:4,5:4,5 (EM MASSA SECA DE CIMENTO/ AREIA MÉDIA/ BRITA 1) - PREPARO MANUAL. AF\_05/2021 (M3)

	E	ÁREA	QTD
RAMPA EM GRANILITE	ÁREA*E	0,06	10,45
PATIO EXTERNO EM FRENTE A ENTRADA AA	ÁREA*E	0,06	38,20
HALL	ÁREA*E	0,06	36,66
			5,12

2.6.2. 104162 - PISO EM GRANILITE, MARMORITE OU GRANITINA EM AMBIENTES INTERNOS, COM ESPESSURA DE 8 MM, INCLUSO MISTURA EM BETONEIRA, COLOCAÇÃO DAS JUNTAS, APLICAÇÃO DO PISO, 4 POLIMENTOS COM POLITRIZ, ESTUCAMENTO, SELADOR E CERA. AF\_06/2022 (M2)

	ÁREA	QTD
RAMPA	ÁREA	10,45
		10,45

2.6.3. 94438 - (COMPOSIÇÃO REPRESENTATIVA) DO SERVIÇO DE CONTRAPISO EM ARGAMASSA TRAÇO 1:4 (CIM E AREIA), EM BETONEIRA 400 L, ESPESSURA 3 CM ÁREAS SECAS E 3 CM ÁREAS MOLHADAS, PARA EDIFICAÇÃO HABITACIONAL UNIFAMILIAR (CASA) E EDIFICAÇÃO PÚBLICA PADRÃO. AF\_11/2014 (M2)

	A	QTD
PATIO EXTERNO EM FRENTE A ENTRADA PISO CERAMICO	A	38,20
HALL	A	36,66
		74,86

2.6.4. S13361 - Revestimento tipo porcelanato para piso ou parede, 59 x 59 cm, Botic Clas polido, Tecnogres ou similar, aplicado com argamassa industrializada AC-III, rejuntado, exclusive regularização de base ou emboço (m2)



## MEMÓRIAS DE CÁLCULO

<b>OBRA:</b>	REFORMA E AMPLIAÇÃO DA PREFEITURA MUNICIPAL DA CIDADE DE CACHOEIRA DOS ÍNDIOS-PB	<b>DATA :</b> 23/03/2023		<b>BDI :</b> 26,68%		
<b>LOCAL:</b>	AV. GOVERNADOR JOÃO AGRIPIÑO FILHO, SN ANTÔNIO LEITE ROLIM, CEP: 58935-000, CACHOEIRA DOS ÍNDIOS-PB	<b>FONTE</b>	<b>VERSÃO</b>	<b>HORA</b>	<b>MES</b>	<b>REF.</b>
<b>CLIENTE:</b>	PREFEITURA MUNICIPAL DE CACHOEIRA DOS ÍNDIOS-PB	ORSE	2022/11	111,84%	70,18%	02/2023
		SEINFRA	027 SEM DESONERAÇÃO	112,76%	71,07%	05/2021
		SINAPI	2022/11 SEM DESONERAÇÃO	113,45%	69,94%	12/2022
		Composição	PRÓPRIA	0,00%	0,00%	

	A	QTD
PISO DO HALL	A	36,66
PISO EXTERNO EM FRENTE A ENTRADA PRINCIPAL	A	38,20
		74,86

### 2.7.1. C0661 - CALHA DE CHAPA GALVANIZADA 26 DESENVOLVIMENTO 50cm (M)

	C	QTD
CALHA	C	6,90
		6,90

### 2.7.2. 94231 - RUFO EM CHAPA DE AÇO GALVANIZADO NÚMERO 24, CORTE DE 25 CM, INCLUSO TRANSPORTE VERTICAL. AF\_07/2019 (M)

	C	QTD
RUFO	C	17,78
		17,78

### 2.7.3. 92543 - TRAMA DE MADEIRA COMPOSTA POR TERÇAS PARA TELHADOS DE ATÉ 2 ÁGUAS PARA TELHA ONDULADA DE FIBROCIMENTO, METÁLICA, PLÁSTICA OU TERMOACÚSTICA, INCLUSO TRANSPORTE VERTICAL. AF\_07/2019 (M2)

	ÁREA	QTD
COBERTURA	ÁREA	37,06
		37,06

### 2.7.4. 94210 - TELHAMENTO COM TELHA ONDULADA DE FIBROCIMENTO E = 6 MM, COM RECOBRIMENTO LATERAL DE 1 1/4 DE ONDA PARA TELHADO COM INCLINAÇÃO MÁXIMA DE 10°, COM ATÉ 2 ÁGUAS, INCLUSO IÇAMENTO. AF\_07/2019 (M2)

	ÁREA	QTD
TELHAMENTO	ÁREA	37,06
		37,06

### 2.8.1. I13857 - Porta em vidro temperado 10mm, incolor, inclusive ferragens de fixação e instalação, exclusive puxador (m2)

	A	L	QTD
PORTA DE VIDRO	L*A	2,40	2,15
			5,16
			5,16

### 2.8.2. I12207 - Fornecimento e instalação de fachada em pele de vidro, em vidro laminado 3+3 refletivo (m2)

	A	L	QTD
PELE DE VIDRO	L*A	3,32	6,22
			20,65
			20,65

### 2.9.1. 88485 - APLICAÇÃO DE FUNDO SELADOR ACRÍLICO EM PAREDES, UMA DEMÃO. AF\_06/2014 (M2)

	ÁREA	QTD
QUANTIDADE DO ITEM DE REBOCO OU EMBOÇO	ÁREA	112,50
		112,50
		112,50

### 2.9.2. S02278 - Emassamento de superfície, com aplicação de 01 demão de massa corrida, lixamento e retoques - R1 (m2)

	ÁREA	QTD
QUANTIDADE DO ITEM DE REBOCO OU EMBOÇO	ÁREA	112,50
		112,50
		112,50

### 2.9.3. 88489 - APLICAÇÃO MANUAL DE PINTURA COM TINTA LÁTEX ACRÍLICA EM PAREDES, DUAS DEMÃOS.



## MEMÓRIAS DE CÁLCULO

<b>OBRA:</b>	REFORMA E AMPLIAÇÃO DA PREFEITURA MUNICIPAL DA CIDADE DE CACHOEIRA DOS ÍNDIOS-PB	<b>DATA :</b> 23/03/2023		<b>BDI :</b> 26,68%		
<b>LOCAL:</b>	AV. GOVERNADOR JOÃO AGRIPINO FILHO, SN ANTÔNIO LEITE ROLIM, CEP: 58935-000, CACHOEIRA DOS ÍNDIOS-PB	<b>FONTE</b>	<b>VERSÃO</b>	<b>HORA</b>	<b>MES</b>	<b>REF.</b>
<b>CLIENTE:</b>	PREFEITURA MUNICIPAL DE CACHOEIRA DOS ÍNDIOS-PB	ORSE	2022/11	111,84%	70,18%	02/2023
		SEINFRA	027 SEM DESONERAÇÃO	112,76%	71,07%	05/2021
		SINAPI	2022/11 SEM DESONERAÇÃO	113,45%	69,94%	12/2022
		Composição	PRÓPRIA	0,00%	0,00%	

AF\_06/2014 (M2)

	ÁREA	QTD
QUANTIDADE DO ITEM DE REBOCO OU EMBOÇO	112,50	112,50
		112,50

2.10.1. S08759 - Corrimão em aço inox  $\varnothing=1\ 1/2"$ , duplo, h=90cm (m)

	C	QTD
CORRIMÃO DA RAMPA	19,20	19,20
		19,20

2.10.2. COMP-65642936 - LIMPEZA FINAL PARA ENTREGA DE OBRA (M2) - (BASEADO EM SETOP, REF. ED-50266 (M2))

	A	QTD
ÁREA DE AMPLIAÇÃO	91,41	91,41
		91,41

3.1.1. S04175 - Locação de praças com piquetes de madeira (M2)

	Q	QTD
PRAÇA COM FONTE, CANTEIROS E PAISAGISMO	571,83	571,83
		571,83

3.2.1. 96527 - ESCAVAÇÃO MANUAL DE VALA PARA VIGA BALDRAME (INCLUINDO ESCAVAÇÃO PARA COLOCAÇÃO DE FÔRMAS). AF\_06/2017 (M3)

	A	L	P	QTD
VALA DE VIGA BALDRAME	0,20	0,30	18,22	1,09
				1,09

3.3.1. 104487 - COMPOSIÇÃO PARAMÉTRICA PARA EXECUÇÃO DE ESTRUTURAS DE CONCRETO ARMADO, PARA EDIFICAÇÃO HABITACIONAL UNIFAMILIAR TÉRREA (CASA EM EMPREENDIMENTOS), FCK = 25 MPA. AF\_11/2022 (M3)

	A	C	L	P	Q
VIGA BALDRAME	0,20	0,00	0,20	18,22	0,00
PILARETES	1,93	0,20	0,15	0,00	2,00

	QTD
VIGA BALDRAME	0,73
PILARETES	0,12
	0,85

3.4.1. 103328 - ALVENARIA DE VEDAÇÃO DE BLOCOS CERÂMICOS FURADOS NA HORIZONTAL DE 9X19X19 CM (ESPESSURA 9 CM) E ARGAMASSA DE ASSENTAMENTO COM PREPARO EM BETONEIRA. AF\_12/2021 (M2)

	A	C	QTD
CIRCULO 1 (de fora pra dentro)	0,30	18,22	5,47
CIRCULO 2	0,18	12,00	2,16
CIRCULO 3	0,56	10,00	5,60
CIRCULO 4	0,85	8,00	6,80
CIRCULO 5	1,45	6,00	8,70
SEMI CIRCULO	2,20	3,65	8,03
			36,76

3.5.1. 87879 - CHAPISCO APLICADO EM ALVENARIAS E ESTRUTURAS DE CONCRETO INTERNAS, COM COLHER



## MEMÓRIAS DE CÁLCULO

<b>OBRA:</b>	REFORMA E AMPLIAÇÃO DA PREFEITURA MUNICIPAL DA CIDADE DE CACHOEIRA DOS ÍNDIOS-PB	<b>DATA :</b> 23/03/2023		<b>BDI :</b> 26,68%		
<b>LOCAL:</b>	AV. GOVERNADOR JOÃO AGRIPINO FILHO, SN ANTÔNIO LEITE ROLIM, CEP: 58935-000, CACHOEIRA DOS ÍNDIOS-PB	<b>FORTE</b>	<b>VERSÃO</b>	<b>HORA</b>	<b>MES</b>	<b>REF.</b>
<b>CLIENTE:</b>	PREFEITURA MUNICIPAL DE CACHOEIRA DOS ÍNDIOS-PB	ORSE	2022/11	111,84%	70,18%	02/2023
		SEINFRA	027 SEM DESONERAÇÃO	112,76%	71,07%	05/2021
		SINAPI	2022/11 SEM DESONERAÇÃO	113,45%	69,94%	12/2022
		Composição	PRÓPRIA	0,00%	0,00%	

### DE PEDREIRO. ARGAMASSA TRAÇO 1:3 COM PREPARO EM BETONEIRA 400L. AF\_10/2022 (M2)

		A	C	QTD
CIRCULO 1 (de fora pra dentro)	C*A	0,30	18,22	5,47
CIRCULO 2	C*A	0,18	12,00	2,16
CIRCULO 3	C*A	0,56	10,00	5,60
CIRCULO 4	C*A	0,85	8,00	6,80
CIRCULO 5	C*A	1,45	6,00	8,70
SEMI CIRCULO	C*A	2,20	3,65	8,03
				36,76

### 3.5.2. S03316 - Reboco ou emboço externo, de parede, com argamassa traço t5 - 1:2:8 (cimento / cal / areia), espessura 2,5 cm (m2)

		A	C	F	QTD
CIRCULO 1 (de fora pra dentro)	C*A*F	0,30	18,22	2,00	10,93
CIRCULO 2	C*A*F	0,18	12,00	2,00	4,32
CIRCULO 3	C*A*F	0,56	10,00	2,00	11,20
CIRCULO 4	C*A*F	0,85	8,00	2,00	13,60
CIRCULO 5	C*A*F	1,45	6,00	2,00	17,40
SEMI CIRCULO	C*A*F	2,20	3,65	2,00	16,06
					73,51

### 3.5.3. S87273S - Revestimento cerâmico para paredes internas com placas tipo esmaltada extra de dimensões 33x45 cm aplicadas em ambientes de área maior que 5 m<sup>2</sup> na altura inteira das paredes. af\_06/2014 (m2)

		A	C	F	QTD
CIRCULO 1 (de fora pra dentro)	C*A*F	0,30	18,22	2,00	10,93
CIRCULO 2	C*A*F	0,18	12,00	2,00	4,32
CIRCULO 3	C*A*F	0,56	10,00	2,00	11,20
CIRCULO 4	C*A*F	0,85	8,00	2,00	13,60
CIRCULO 5	C*A*F	1,45	6,00	2,00	17,40
SEMI CIRCULO	C*A*F	2,20	3,65	2,00	16,06
					73,51

### 3.6.1. S04555 - Meio-fio pré moldado de concreto simples (0,12 x 0,30 x 1,00m), rejuntado com argamassa de cimento e areia no traço 1:3 (m)

		Q	QTD
MEIO FIO DE CANTEIRO, DIVISORIA DE INTERTRAVADO	Q	133,34	133,34
			133,34

### 3.6.2. 92397 - EXECUÇÃO DE PAVIMENTO EM PISO INTERTRAVADO, COM BLOCO RETANGULAR COR NATURAL DE 20 X 10 CM, ESPESSURA 6 CM. AF\_10/2022 (M2)

		Q	QTD
PISO INTERTRAVADO	Q	252,09	252,09
			252,09

### 3.7.1.1. 94688 - TÊ, PVC, SOLDÁVEL, DN 25 MM INSTALADO EM RESERVAÇÃO DE ÁGUA DE EDIFICAÇÃO QUE POSSUA RESERVATÓRIO DE FIBRA/FIBROCIMENTO FORNECIMENTO E INSTALAÇÃO. AF\_06/2016 (UN)

		Q	QTD
AGUA FRIA	Q	16,00	16,00
			16,00

### 3.7.1.2. 89362 - JOELHO 90 GRAUS, PVC, SOLDÁVEL, DN 25MM, INSTALADO EM RAMAL OU SUB-RAMAL DE ÁGUA - FORNECIMENTO E INSTALAÇÃO. AF\_06/2022 (UN)





## MEMÓRIAS DE CÁLCULO

<b>OBRA:</b>	REFORMA E AMPLIAÇÃO DA PREFEITURA MUNICIPAL DA CIDADE DE CACHOEIRA DOS ÍNDIOS-PB	<b>DATA :</b> 23/03/2023	<b>BDI :</b> 26,68%			
<b>LOCAL:</b>	AV. GOVERNADOR JOÃO AGRIPIÑO FILHO, SN ANTÔNIO LEITE ROLIM, CEP: 58935-000, CACHOEIRA DOS ÍNDIOS-PB	<b>FONTE</b>	<b>VERSÃO</b>	<b>HORA</b>	<b>MES</b>	<b>REF.</b>
<b>CLIENTE:</b>	PREFEITURA MUNICIPAL DE CACHOEIRA DOS ÍNDIOS-PB	ORSE	2022/11	111,84%	70,18%	02/2023
		SEINFRA	027 SEM DESONERAÇÃO	112,76%	71,07%	05/2021
		SINAPI	2022/11 SEM DESONERAÇÃO	113,45%	69,94%	12/2022
		Composição	PRÓPRIA	0,00%	0,00%	

	Q	QTD
AGUA FRIA	26,00	26,00
		26,00

3.7.1.3. 89409 - JOELHO 45 GRAUS, PVC, SOLDÁVEL, DN 25MM, INSTALADO EM RAMAL DE DISTRIBUIÇÃO DE ÁGUA - FORNECIMENTO E INSTALAÇÃO. AF\_06/2022 (UN)

	Q	QTD
AGUA FRIA	8,00	8,00
		8,00

3.7.1.4. 103953 - BUCHA DE REDUÇÃO, CURTA, PVC, SOLDÁVEL, DN 32 X 25 MM, INSTALADO EM RAMAL DE DISTRIBUIÇÃO DE ÁGUA - FORNECIMENTO E INSTALAÇÃO. AF\_06/2022 (UN)

	Q	QTD
	8,00	8,00
		8,00

3.7.1.5. C1760 - LUVA SIMPLES PVC BRANCO P/ESGOTO 40mm (1 1/2") (UN)

	Q	QTD
ESGOTO	1,00	1,00
		1,00

3.7.1.6. S10318 - Joelho 90° pvc rigido, série R, d= 40mm, para esgoto secundário (un)

	Q	QTD
ESGOTO	4,00	4,00
		4,00

3.7.2.1. COMP-74681103 - CONJUNTO FILTRO E BOMBA DANCOR PISCINA ATE 17.600 LITROS DFR-11 - 127/220V MONOFASICA (UND)

	Q	QTD
AGUA FRIA	1,00	1,00
		1,00

3.7.2.2. C2158 - REGISTRO DE GAVETA BRUTO D= 25mm (1") (UN)

	Q	QTD
SANITÁRIO	1,00	1,00
AGUA DE REUSO	1,00	1,00
AGUA FRIA	2,00	2,00
		4,00

3.7.2.3. C2159 - REGISTRO DE GAVETA BRUTO D= 32mm (1 1/4") (UN)

	Q	QTD
SANITÁRIO	1,00	1,00
		1,00

3.7.3.1. C3068 - DRENO DE PVC D= 75mm (UN)

	Q	QTD
DRENO AGUA FRIA	4,00	4,00
		4,00

3.7.4.1. 89402 - TUBO, PVC, SOLDÁVEL, DN 25MM, INSTALADO EM RAMAL DE DISTRIBUIÇÃO DE ÁGUA - FORNECIMENTO E INSTALAÇÃO. AF\_06/2022 (M)

	Q	QTD
AGUA FRIA	35,14	35,14



## MEMÓRIAS DE CÁLCULO

<b>OBRA:</b>	REFORMA E AMPLIAÇÃO DA PREFEITURA MUNICIPAL DA CIDADE DE CACHOEIRA DOS ÍNDIOS-PB	<b>DATA :</b> 23/03/2023	<b>BDI :</b> 26,68%			
<b>LOCAL:</b>	AV. GOVERNADOR JOÃO AGRIPIÑO FILHO, SN ANTÔNIO LEITE ROLIM, CEP: 58935-000, CACHOEIRA DOS ÍNDIOS-PB	<b>FONTE</b>	<b>VERSÃO</b>	<b>HORA</b>	<b>MES</b>	<b>REF.</b>
<b>CLIENTE:</b>	PREFEITURA MUNICIPAL DE CACHOEIRA DOS ÍNDIOS-PB	ORSE	2022/11	111,84%	70,18%	02/2023
		SEINFRA	027 SEM DESONERAÇÃO	112,76%	71,07%	05/2021
		SINAPI	2022/11 SEM DESONERAÇÃO	113,45%	69,94%	12/2022
		Composição	PRÓPRIA	0,00%	0,00%	

	Q	QTD
AGUA DE REUSO	Q	10,68
SANITÁRIO	Q	6,51
		52,33

3.7.4.2. 89711 - TUBO PVC, SERIE NORMAL, ESGOTO PREDIAL, DN 40 MM, FORNECIDO E INSTALADO EM RAMAL DE DESCARGA OU RAMAL DE ESGOTO SANITÁRIO. AF\_08/2022 (M)

	Q	QTD
SANITÁRIO	Q	3,26
		3,26

3.8.1. C1429 - GRAMA EM ÁREAS EXTERNAS, INCLUSIVE MATERIAL (M2)

	Q	QTD
CANTEIROS DE GRAMAS	Q	302,47
		302,47

3.8.2. S11802 - Muda de palmeira, areca, h=1,50 m, fornecimento e plantio (un)

	Q	QTD
QUANTIDADE	Q	2,00
		2,00

3.8.3. S09260 - Planta - Palmeira Imperial h=1,00m (fornecimento e plantio) (un)

	Q	QTD
QUANTIDADE	Q	2,00
		2,00

3.8.4. I38639S - Muda de arbusto, buxinho, h= \*50\* cm (un)

	Q	QTD
QUANTIDADE	Q	6,00
		6,00

3.9.1. COMP-26075755 - BANCO DE CONCRETO ARMADO APARENTE, ENVERNIZADO, COM ASSENTO SEM ENCOSTO, EM MADEIRA DE LEI DE ACORDO COM O PROJETO (PADRÃO MONTE HOREBE) (M)

	C	Q	QTD
BANCOS	Q*C	2,40	11,00
			26,40

3.9.2. CUC 03 - RAMPA DE ACESSIBILIDADE (UN)

	Q	QTD
RAMPA	Q	1,00
		1,00

3.9.3. PMS 018 - LIMPEZA FINAL DA OBRA (ADAPTADO DE SINAPI 9537) (M2)

	Q	QTD
LIMPEZA	Q	571,83
		571,83



## RELATÓRIO ANALÍTICO - COMPOSIÇÕES DE CUSTOS

<b>OBRA:</b>	REFORMA E AMPLIAÇÃO DA PREFEITURA MUNICIPAL DA CIDADE DE CACHOEIRA DOS ÍNDIOS-PB	<b>DATA :</b> 23/03/2023		<b>BDI :</b> 26,68%		
<b>LOCAL:</b>	AV. GOVERNADOR JOÃO AGRIPINO FILHO, SN ANTÔNIO LEITE ROLIM, CEP: 58935-000, CACHOEIRA DOS ÍNDIOS-PB	<b>FONTE</b>	<b>VERSÃO</b>	<b>HORA</b>	<b>MES</b>	<b>REF.</b>
<b>CLIENTE:</b>	PREFEITURA MUNICIPAL DE CACHOEIRA DOS ÍNDIOS-PB	ORSE	2022/11	111,84%	70,18%	02/2023
		SEINFRA	027 SEM DESONERAÇÃO	112,76%	71,07%	05/2021
		SINAPI	2022/11 SEM DESONERAÇÃO	113,45%	69,94%	12/2022
		Composição	PRÓPRIA	0,00%	0,00%	

### 1.1.1. 74209/001 - PLACA DE OBRA EM CHAPA DE AÇO GALVANIZADO (M2)

Material		FONTE	UNID	COEFICIENTE	PREÇO UNITÁRIO	TOTAL
00004813	PLACA DE OBRA (PARA CONSTRUÇÃO CIVIL) EM CHAPA GALVANIZADA *N. 22*, ADESIVADA, DE *2,4 X 1,2* M (SEM POSTES PARA FIXAÇÃO)	SINAPI	M2	1,00000000	400,00	400,00
00004491	PONTALETE *7,5 X 7,5* CM EM PINUS, MISTA OU EQUIVALENTE DA REGIÃO - BRUTA	SINAPI	M	4,00000000	14,16	56,64
00005075	PREGO DE AÇO POLIDO COM CABECA 18 X 30 (2 3/4 X 10)	SINAPI	KG	0,11000000	24,41	2,69
00004417	SARRAFO NÃO APARELHADO *2,5 X 7* CM, EM MACARANDUBA, ANGELIM OU EQUIVALENTE DA REGIÃO - BRUTA	SINAPI	M	1,00000000	5,71	5,71
TOTAL Material:						465,04

Mão de Obra com Encargos Complementares		FONTE	UNID	COEFICIENTE	PREÇO UNITÁRIO	TOTAL
88262	CARPINTEIRO DE FORMAS COM ENCARGOS COMPLEMENTARES	SINAPI	H	1,00000000	21,52	21,52
88316	SERVENTE COM ENCARGOS COMPLEMENTARES	SINAPI	H	2,00000000	17,16	34,32
TOTAL Mão de Obra com Encargos Complementares:						55,84

Serviço		FONTE	UNID	COEFICIENTE	PREÇO UNITÁRIO	TOTAL
94962	CONCRETO MAGRO PARA LASTRO, TRAÇO 1:4,5:4,5 (EM MASSA SECA DE CIMENTO/ AREIA MÉDIA/ BRITA 1) - PREPARO MECÂNICO COM BETONEIRA 400 L. AF_05/2021	SINAPI	M3	0,01000000	376,21	3,76
TOTAL Serviço:						3,76

**VALOR: 524,64**

### 1.2.1.1. A0004 - DEMOLIÇÃO DE PISO CERÂMICO COM MARTELO ROMPEDOR, INCLUINDO RETIRADA DE ARGAMASSA COLANTE (M2)

Equipamento Custo Horário		FONTE	UNID	COEFICIENTE	PREÇO UNITÁRIO	TOTAL
10769	ROMPEDOR PNEUMÁTICO (CHP)	SEINFRA	H	0,20000000	24,88	4,98
TOTAL Equipamento Custo Horário:						4,98

Mão de Obra		FONTE	UNID	COEFICIENTE	PREÇO UNITÁRIO	TOTAL
12523	OPERADOR DE PERFURATRIZ / ROMPEDOR PNEUMÁTICO	SEINFRA	H	0,20000000	20,85	4,17
TOTAL Mão de Obra:						4,17

**VALOR: 9,15**

### 1.2.1.2. 97634 - DEMOLIÇÃO DE REVESTIMENTO CERÂMICO, DE FORMA MECANIZADA COM MARTELETE, SEM REAPROVEITAMENTO. AF\_12/2017 (M2)

Equipamento Custo Horário		FONTE	UNID	COEFICIENTE	PREÇO UNITÁRIO	TOTAL
5952	MARTELETE OU ROMPEDOR PNEUMÁTICO MANUAL, 28 KG, COM SILENCIADOR - CHI DIURNO. AF_07/2016	SINAPI	CHI	0,04820000	18,68	0,90
5795	MARTELETE OU ROMPEDOR PNEUMÁTICO MANUAL, 28 KG, COM SILENCIADOR - CHP DIURNO. AF_07/2016	SINAPI	CHP	0,06990000	21,12	1,48
TOTAL Equipamento Custo Horário:						2,38

Mão de Obra com Encargos Complementares		FONTE	UNID	COEFICIENTE	PREÇO UNITÁRIO	TOTAL
88256	AZULEJISTA OU LADRILHISTA COM ENCARGOS COMPLEMENTARES	SINAPI	H	0,10550000	21,75	2,29
88316	SERVENTE COM ENCARGOS COMPLEMENTARES	SINAPI	H	0,29720000	17,16	5,10
TOTAL Mão de Obra com Encargos Complementares:						7,39

**VALOR: 9,75**



## RELATÓRIO ANALÍTICO - COMPOSIÇÕES DE CUSTOS

<b>OBRA:</b>	REFORMA E AMPLIAÇÃO DA PREFEITURA MUNICIPAL DA CIDADE DE CACHOEIRA DOS ÍNDIOS-PB	<b>DATA :</b> 23/03/2023	<b>BDI :</b> 26,68%			
<b>LOCAL:</b>	AV. GOVERNADOR JOÃO AGRIPIANO FILHO, SN ANTÔNIO LEITE ROLIM, CEP: 58935-000, CACHOEIRA DOS ÍNDIOS-PB	<b>FONTE</b>	<b>VERSÃO</b>	<b>HORA</b>	<b>MES</b>	<b>REF.</b>
<b>CLIENTE:</b>	PREFEITURA MUNICIPAL DE CACHOEIRA DOS ÍNDIOS-PB	ORSE	2022/11	111,84%	70,18%	02/2023
		SEINFRA	027 SEM DESONERAÇÃO	112,76%	71,07%	05/2021
		SINAPI	2022/11 SEM DESONERAÇÃO	113,45%	69,94%	12/2022
		Composição	PRÓPRIA	0,00%	0,00%	

### 1.2.1.3. CPU003 BSF - DEMOLIÇÃO DE CONTRAPISO OU PISO CALÇADA (M2)

Mão de Obra com Encargos Complementares		FONTE	UNID	COEFICIENTE	PREÇO UNITÁRIO	TOTAL
88316	SERVENTE COM ENCARGOS COMPLEMENTARES	SINAPI	H	0,45000000	17,16	7,72
TOTAL Mão de Obra com Encargos Complementares:						7,72
<b>VALOR:</b>						<b>7,72</b>

### 1.2.1.4. S05067 - Demolição de laje pre-fabricada comum ou em treliça, inclusive capeamento (m2)

Encargos Complementares		FONTE	UNID	COEFICIENTE	PREÇO UNITÁRIO	TOTAL
S10550	Encargos Complementares - Pedreiro	ORSE	h	0,10000000	3,68	0,37
S10549	Encargos Complementares - Servente	ORSE	h	0,80000000	3,78	3,02
TOTAL Encargos Complementares:						3,39

Equipamento		FONTE	UNID	COEFICIENTE	PREÇO UNITÁRIO	TOTAL
I02463	Compressor 250 pcm (atlas copco - xa-120dd - 94,0 hp ou equivalente)	ORSE	h	0,08000000	12,59	1,01
I02490	Rompedor 56,0 pcm / 1150 ipm (atlas copco -tex 11 ou equivalente)	ORSE	h	0,18000000	6,12	1,10
TOTAL Equipamento:						2,11

Material		FONTE	UNID	COEFICIENTE	PREÇO UNITÁRIO	TOTAL
I04720	Ponteiro de aço	ORSE	un	0,00100000	21,48	0,02
TOTAL Material:						0,02

Mão de Obra		FONTE	UNID	COEFICIENTE	PREÇO UNITÁRIO	TOTAL
I04750S	Pedreiro (horista)	ORSE	h	0,10000000	16,52	1,65
I06111S	Servente de obras	ORSE	h	0,80000000	11,67	9,34
TOTAL Mão de Obra:						10,99

**VALOR: 16,49**

### 1.2.1.5. S08038 - Demolição de alvenaria de elementos vazados (cobogó), sem reaproveitamento (m3)

Encargos Complementares		FONTE	UNID	COEFICIENTE	PREÇO UNITÁRIO	TOTAL
S10550	Encargos Complementares - Pedreiro	ORSE	h	0,15000000	3,68	0,55
S10549	Encargos Complementares - Servente	ORSE	h	2,00000000	3,78	7,56
TOTAL Encargos Complementares:						8,11

Mão de Obra		FONTE	UNID	COEFICIENTE	PREÇO UNITÁRIO	TOTAL
I04750S	Pedreiro (horista)	ORSE	h	0,15000000	16,52	2,48
I06111S	Servente de obras	ORSE	h	2,00000000	11,67	23,34
TOTAL Mão de Obra:						25,82

**VALOR: 33,91**

### 1.2.1.6. S10963 - Demolição de alvenaria de bloco cerâmico e=0,09m sem revestimento (m3)

Encargos Complementares		FONTE	UNID	COEFICIENTE	PREÇO UNITÁRIO	TOTAL
S10550	Encargos Complementares - Pedreiro	ORSE	h	0,12500000	3,68	0,46
S10549	Encargos Complementares - Servente	ORSE	h	1,25000000	3,78	4,72



## RELATÓRIO ANALÍTICO - COMPOSIÇÕES DE CUSTOS

<b>OBRA:</b>	REFORMA E AMPLIAÇÃO DA PREFEITURA MUNICIPAL DA CIDADE DE CACHOEIRA DOS ÍNDIOS-PB	<b>DATA :</b> 23/03/2023	<b>BDI :</b> 26,68%			
<b>LOCAL:</b>	AV. GOVERNADOR JOÃO AGRIPINO FILHO, SN ANTÔNIO LEITE ROLIM, CEP: 58935-000, CACHOEIRA DOS ÍNDIOS-PB	<b>FONTE</b>	<b>VERSÃO</b>	<b>HORA</b>	<b>MES</b>	<b>REF.</b>
<b>CLIENTE:</b>	PREFEITURA MUNICIPAL DE CACHOEIRA DOS ÍNDIOS-PB	ORSE	2022/11	111,84%	70,18%	02/2023
		SEINFRA	027 SEM DESONERAÇÃO	112,76%	71,07%	05/2021
		SINAPI	2022/11 SEM DESONERAÇÃO	113,45%	69,94%	12/2022
		Composição	PRÓPRIA	0,00%	0,00%	

TOTAL Encargos Complementares: 5,19

Mão de Obra		FONTE	UNID	COEFICIENTE	PREÇO UNITÁRIO	TOTAL
I04750S	Pedreiro (horista)	ORSE	h	0,12500000	16,52	2,06
I06111S	Servente de obras	ORSE	h	1,25000000	11,67	14,59
TOTAL Mão de Obra:						16,66
<b>VALOR:</b>						<b>21,84</b>

### 1.2.2.1. 97663 - REMOÇÃO DE LOUÇAS, DE FORMA MANUAL, SEM REAPROVEITAMENTO. AF\_12/2017 (UN)

Mão de Obra com Encargos Complementares		FONTE	UNID	COEFICIENTE	PREÇO UNITÁRIO	TOTAL
88267	ENCANADOR OU BOMBEIRO HIDRÁULICO COM ENCARGOS COMPLEMENTARES	SINAPI	H	0,17550000	21,12	3,71
88316	SERVENTE COM ENCARGOS COMPLEMENTARES	SINAPI	H	0,34480000	17,16	5,92
TOTAL Mão de Obra com Encargos Complementares:						9,63
<b>VALOR:</b>						<b>9,61</b>

### 1.2.2.2. S07215 - Remoção de metais sanitários (torneira, registros, chuveiros, etc.) (un)

Encargos Complementares		FONTE	UNID	COEFICIENTE	PREÇO UNITÁRIO	TOTAL
S10554	Encargos Complementares - Encanador	ORSE	h	0,50000000	3,70	1,85
S10549	Encargos Complementares - Servente	ORSE	h	0,50000000	3,78	1,89
TOTAL Encargos Complementares:						3,74
Mão de Obra		FONTE	UNID	COEFICIENTE	PREÇO UNITÁRIO	TOTAL
I02696S	Encanador ou bombeiro hidraulico (horista)	ORSE	h	0,50000000	16,52	8,26
I06111S	Servente de obras	ORSE	h	0,50000000	11,67	5,84
TOTAL Mão de Obra:						14,10
<b>VALOR:</b>						<b>17,83</b>

### 1.2.2.3. S12376 - Remoção de ar condicionado tipo Split (un)

Encargos Complementares		FONTE	UNID	COEFICIENTE	PREÇO UNITÁRIO	TOTAL
S10549	Encargos Complementares - Servente	ORSE	h	0,50000000	3,78	1,89
TOTAL Encargos Complementares:						1,89
Mão de Obra		FONTE	UNID	COEFICIENTE	PREÇO UNITÁRIO	TOTAL
I06111S	Servente de obras	ORSE	h	0,50000000	11,67	5,84
I09802	Técnico em Refrigeração e Câmaras Frigoríficas - Ref. 01/17 - Rev 01	ORSE	h	0,50000000	13,09	6,54
TOTAL Mão de Obra:						12,39
<b>VALOR:</b>						<b>14,24</b>

### 1.2.2.4. S00031 - Remoção de esquadria de madeira, com ou sem batente (m2)

Encargos Complementares		FONTE	UNID	COEFICIENTE	PREÇO UNITÁRIO	TOTAL
S10551	Encargos Complementares - Carpinteiro	ORSE	h	0,08000000	3,65	0,29
S10549	Encargos Complementares - Servente	ORSE	h	0,80000000	3,78	3,02



## RELATÓRIO ANALÍTICO - COMPOSIÇÕES DE CUSTOS

<b>OBRA:</b>	REFORMA E AMPLIAÇÃO DA PREFEITURA MUNICIPAL DA CIDADE DE CACHOEIRA DOS ÍNDIOS-PB	<b>DATA :</b> 23/03/2023	<b>BDI :</b> 26,68%			
<b>LOCAL:</b>	AV. GOVERNADOR JOÃO AGRIPIANO FILHO, SN ANTÔNIO LEITE ROLIM, CEP: 58935-000, CACHOEIRA DOS ÍNDIOS-PB	<b>FONTE</b>	<b>VERSÃO</b>	<b>HORA</b>	<b>MES</b>	<b>REF.</b>
<b>CLIENTE:</b>	PREFEITURA MUNICIPAL DE CACHOEIRA DOS ÍNDIOS-PB	ORSE	2022/11	111,84%	70,18%	02/2023
		SEINFRA	027 SEM DESONERAÇÃO	112,76%	71,07%	05/2021
		SINAPI	2022/11 SEM DESONERAÇÃO	113,45%	69,94%	12/2022
		Composição	PRÓPRIA	0,00%	0,00%	

TOTAL Encargos Complementares: 3,31

Mão de Obra		FONTE	UNID	COEFICIENTE	PREÇO UNITÁRIO	TOTAL
I01213S	Carpinteiro de formas (horista)	ORSE	h	0,08000000	16,52	1,32
I06111S	Servente de obras	ORSE	h	0,80000000	11,67	9,34
TOTAL Mão de Obra:						10,66
<b>VALOR:</b>						<b>13,95</b>

### 1.2.2.5. 102191 - REMOÇÃO DE VIDRO LISO COMUM DE ESQUADRIA COM BAGUETE DE ALUMÍNIO OU PVC. AF\_01/2021 (M2)

Mão de Obra com Encargos Complementares		FONTE	UNID	COEFICIENTE	PREÇO UNITÁRIO	TOTAL
88316	SERVENTE COM ENCARGOS COMPLEMENTARES	SINAPI	H	0,47400000	17,16	8,13
88325	VIDRACEIRO COM ENCARGOS COMPLEMENTARES	SINAPI	H	0,48700000	18,03	8,78
TOTAL Mão de Obra com Encargos Complementares:						16,91
<b>VALOR:</b>						<b>16,91</b>

### 1.2.2.6. 97665 - REMOÇÃO DE LUMINÁRIAS, DE FORMA MANUAL, SEM REAPROVEITAMENTO. AF\_12/2017 (UN)

Mão de Obra com Encargos Complementares		FONTE	UNID	COEFICIENTE	PREÇO UNITÁRIO	TOTAL
88264	ELETRICISTA COM ENCARGOS COMPLEMENTARES	SINAPI	H	0,01830000	22,11	0,40
88316	SERVENTE COM ENCARGOS COMPLEMENTARES	SINAPI	H	0,03590000	17,16	0,62
TOTAL Mão de Obra com Encargos Complementares:						1,02
<b>VALOR:</b>						<b>1,01</b>

### 1.2.2.7. C1947 - RETIRADA DE PONTOS ELETRICOS (UND)

Mão de Obra		FONTE	UNID	COEFICIENTE	PREÇO UNITÁRIO	TOTAL
I0042	AJUDANTE DE ELETRICISTA	SEINFRA	H	0,50000000	18,63	9,32
I2312	ELETRICISTA	SEINFRA	H	0,50000000	23,17	11,58
TOTAL Mão de Obra:						20,91
<b>VALOR:</b>						<b>20,91</b>

### 1.2.2.8. 97641 - REMOÇÃO DE FORRO DE GESSO, DE FORMA MANUAL, SEM REAPROVEITAMENTO. AF\_12/2017 (M2)

Mão de Obra com Encargos Complementares		FONTE	UNID	COEFICIENTE	PREÇO UNITÁRIO	TOTAL
88269	GESSEIRO COM ENCARGOS COMPLEMENTARES	SINAPI	H	0,07130000	21,70	1,55
88316	SERVENTE COM ENCARGOS COMPLEMENTARES	SINAPI	H	0,14010000	17,16	2,40
TOTAL Mão de Obra com Encargos Complementares:						3,95
<b>VALOR:</b>						<b>3,94</b>

### 1.2.2.9. S07725 - Remoção de pintura látex (raspagem e/ou lixamento e/ou escovação) (m2)

Encargos Complementares		FONTE	UNID	COEFICIENTE	PREÇO UNITÁRIO	TOTAL
S10549	Encargos Complementares - Servente	ORSE	h	0,40000000	3,78	1,51
TOTAL Encargos Complementares:						1,51



## RELATÓRIO ANALÍTICO - COMPOSIÇÕES DE CUSTOS

<b>OBRA:</b>	REFORMA E AMPLIAÇÃO DA PREFEITURA MUNICIPAL DA CIDADE DE CACHOEIRA DOS ÍNDIOS-PB	<b>DATA :</b> 23/03/2023	<b>BDI :</b> 26,68%			
<b>LOCAL:</b>	AV. GOVERNADOR JOÃO AGRIPIANO FILHO, SN ANTÔNIO LEITE ROLIM, CEP: 58935-000, CACHOEIRA DOS ÍNDIOS-PB	<b>FONTE</b>	<b>VERSÃO</b>	<b>HORA</b>	<b>MES</b>	<b>REF.</b>
<b>CLIENTE:</b>	PREFEITURA MUNICIPAL DE CACHOEIRA DOS ÍNDIOS-PB	ORSE	2022/11	111,84%	70,18%	02/2023
		SEINFRA	027 SEM DESONERAÇÃO	112,76%	71,07%	05/2021
		SINAPI	2022/11 SEM DESONERAÇÃO	113,45%	69,94%	12/2022
		Composição	PRÓPRIA	0,00%	0,00%	

Mão de Obra		FONTE	UNID	COEFICIENTE	PREÇO UNITÁRIO	TOTAL
I06111S	Servente de obras	ORSE	h	0,40000000	11,67	4,67
TOTAL Mão de Obra:						4,67
<b>VALOR:</b>						<b>6,18</b>

### 1.2.3.1. 97655 - REVISÃO DE COBERTA EM FIFROCIMENTO ESTRUTURAL COM APROVEITAMENTO (M2)

Material	FONTE	UNID	COEFICIENTE	PREÇO UNITÁRIO	TOTAL	
00004823	MASSA PLASTICA PARA MARMORE/GRANITO	SINAPI	KG	0,50000000	39,05	19,52
TOTAL Material:					19,53	

Mão de Obra com Encargos Complementares		FONTE	UNID	COEFICIENTE	PREÇO UNITÁRIO	TOTAL
88316	SERVENTE COM ENCARGOS COMPLEMENTARES	SINAPI	H	0,56900000	17,16	9,76
88323	TELHADISTA COM ENCARGOS COMPLEMENTARES	SINAPI	H	0,36800000	21,30	7,84
TOTAL Mão de Obra com Encargos Complementares:						17,60
<b>VALOR:</b>						<b>37,13</b>

### 1.3.1. 96527 - ESCAVAÇÃO MANUAL DE VALA PARA VIGA BALDRAME (INCLUINDO ESCAVAÇÃO PARA COLOCAÇÃO DE FÔRMAS). AF\_06/2017 (M3)

Mão de Obra com Encargos Complementares		FONTE	UNID	COEFICIENTE	PREÇO UNITÁRIO	TOTAL
88309	PEDREIRO COM ENCARGOS COMPLEMENTARES	SINAPI	H	1,45900000	21,86	31,89
88316	SERVENTE COM ENCARGOS COMPLEMENTARES	SINAPI	H	4,13800000	17,16	71,01
TOTAL Mão de Obra com Encargos Complementares:						102,90
<b>VALOR:</b>						<b>102,89</b>

### 1.4.1. COM-71907014 - ALVENARIA DE EMBASAMENTO DE 1 VEZ COM BLOCOSCERAMICOS FURADOS 9 X 19 X 19 CM FUROSHORIZONTAIS, ESPESSURA DA PAREDE 19 CM, JUNTASDE 10 MM COM ARGAMASSA TRACO 1:2:8 (CIMENTO, CALE AREIA MEDIA)-SEM TELA (M2)

Serviço	FONTE	UNID	COEFICIENTE	PREÇO UNITÁRIO	TOTAL	
INS-24929682	ALVENARIA DE EMBASAMENTO DE 1 VEZ COM BLOCOS CERAMICOS FURADOS 9 X 19 X 19 CM FUROS HORIZONTAIS, ESPESSURA DA PAREDE 19 CM, JUNTAS DE 10 MM COM ARGAMASSA TRACO 1:2:8 (CIMENTO, CAL E AREIA MEDIA)-SEM TELA	Composições	M2	1,00000000	54,23	54,23
TOTAL Serviço:					54,23	
<b>VALOR:</b>					<b>54,23</b>	

### 1.4.2. 104487 - COMPOSIÇÃO PARAMÉTRICA PARA EXECUÇÃO DE ESTRUTURAS DE CONCRETO ARMADO, PARA EDIFICAÇÃO HABITACIONAL UNIFAMILIAR TÉRREA (CASA EM EMPREENDIMENTOS), FCK = 25 MPA. AF\_11/2022 (M3)

Serviço	FONTE	UNID	COEFICIENTE	PREÇO UNITÁRIO	TOTAL	
96543	ARMAÇÃO DE BLOCO, VIGA BALDRAME E SAPATA UTILIZANDO AÇO CA-60 DE 5 MM - MONTAGEM. AF_06/2017	SINAPI	KG	0,44610000	17,20	7,67
96546	ARMAÇÃO DE BLOCO, VIGA BALDRAME OU SAPATA UTILIZANDO AÇO CA-50 DE 10 MM - MONTAGEM. AF_06/2017	SINAPI	KG	6,16830000	13,67	84,32
96547	ARMAÇÃO DE BLOCO, VIGA BALDRAME OU SAPATA UTILIZANDO AÇO CA-50 DE 12,5 MM - MONTAGEM. AF_06/2017	SINAPI	KG	3,38220000	11,58	39,17
96544	ARMAÇÃO DE BLOCO, VIGA BALDRAME OU SAPATA UTILIZANDO AÇO CA-50 DE 6,3 MM - MONTAGEM. AF_06/2017	SINAPI	KG	0,76970000	16,22	12,48
96545	ARMAÇÃO DE BLOCO, VIGA BALDRAME OU SAPATA UTILIZANDO AÇO CA-50 DE 8 MM - MONTAGEM. AF_06/2017	SINAPI	KG	0,40600000	15,24	6,19



## RELATÓRIO ANALÍTICO - COMPOSIÇÕES DE CUSTOS

<b>OBRA:</b>	REFORMA E AMPLIAÇÃO DA PREFEITURA MUNICIPAL DA CIDADE DE CACHOEIRA DOS ÍNDIOS-PB	<b>DATA :</b> 23/03/2023		<b>BDI :</b> 26,68%		
<b>LOCAL:</b>	AV. GOVERNADOR JOÃO AGRIPINO FILHO, SN ANTÔNIO LEITE ROLIM, CEP: 58935-000, CACHOEIRA DOS ÍNDIOS-PB	<b>FORTE</b>	<b>VERSÃO</b>	<b>HORA</b>	<b>MES</b>	<b>REF.</b>
<b>CLIENTE:</b>	PREFEITURA MUNICIPAL DE CACHOEIRA DOS ÍNDIOS-PB	ORSE	2022/11	111,84%	70,18%	02/2023
		SEINFRA	027 SEM DESONERAÇÃO	112,76%	71,07%	05/2021
		SINAPI	2022/11 SEM DESONERAÇÃO	113,45%	69,94%	12/2022
		Composição	PRÓPRIA	0,00%	0,00%	

92769	ARMAÇÃO DE LAJE DE ESTRUTURA CONVENCIONAL DE CONCRETO ARMADO UTILIZANDO AÇO CA-50 DE 6,3 MM - MONTAGEM. AF_06/2022	SINAPI	KG	13,82020000	13,59	187,82
92770	ARMAÇÃO DE LAJE DE ESTRUTURA CONVENCIONAL DE CONCRETO ARMADO UTILIZANDO AÇO CA-50 DE 8,0 MM - MONTAGEM. AF_06/2022	SINAPI	KG	8,56860000	13,09	112,16
92768	ARMAÇÃO DE LAJE DE ESTRUTURA CONVENCIONAL DE CONCRETO ARMADO UTILIZANDO AÇO CA-60 DE 5,0 MM - MONTAGEM. AF_06/2022	SINAPI	KG	8,01020000	13,96	111,82
92762	ARMAÇÃO DE PILAR OU VIGA DE ESTRUTURA CONVENCIONAL DE CONCRETO ARMADO UTILIZANDO AÇO CA-50 DE 10,0 MM - MONTAGEM. AF_06/2022	SINAPI	KG	19,81520000	12,22	242,14
92763	ARMAÇÃO DE PILAR OU VIGA DE ESTRUTURA CONVENCIONAL DE CONCRETO ARMADO UTILIZANDO AÇO CA-50 DE 12,5 MM - MONTAGEM. AF_06/2022	SINAPI	KG	4,61570000	10,38	47,91
92760	ARMAÇÃO DE PILAR OU VIGA DE ESTRUTURA CONVENCIONAL DE CONCRETO ARMADO UTILIZANDO AÇO CA-50 DE 6,3 MM - MONTAGEM. AF_06/2022	SINAPI	KG	1,05040000	13,99	14,70
92761	ARMAÇÃO DE PILAR OU VIGA DE ESTRUTURA CONVENCIONAL DE CONCRETO ARMADO UTILIZANDO AÇO CA-50 DE 8,0 MM - MONTAGEM. AF_06/2022	SINAPI	KG	0,55400000	13,47	7,46
92759	ARMAÇÃO DE PILAR OU VIGA DE ESTRUTURA CONVENCIONAL DE CONCRETO ARMADO UTILIZANDO AÇO CA-60 DE 5,0 MM - MONTAGEM. AF_06/2022	SINAPI	KG	2,69670000	14,33	38,64
96557	CONCRETAGEM DE BLOCOS DE COROAMENTO E VIGAS BALDRAMES, FCK 30 MPA, COM USO DE BOMBA LANÇAMENTO, ADENSAMENTO E ACABAMENTO. AF_06/2017	SINAPI	M3	0,09310000	587,78	54,72
103672	CONCRETAGEM DE PILARES, FCK = 25 MPA, COM USO DE BOMBA - LANÇAMENTO, ADENSAMENTO E ACABAMENTO. AF_02/2022	SINAPI	M3	0,14450000	563,71	81,46
103675	CONCRETAGEM DE VIGAS E LAJES, FCK=25 MPA, PARA LAJES MACIÇAS OU NERVURADAS COM USO DE BOMBA - LANÇAMENTO, ADENSAMENTO E ACABAMENTO. AF_02/2022	SINAPI	M3	0,76230000	564,27	430,14
96542	FABRICAÇÃO, MONTAGEM E DESMONTAGEM DE FÔRMA PARA VIGA BALDRAME, EM CHAPA DE MADEIRA COMPENSADA RESINADA, E=17 MM, 4 UTILIZAÇÕES. AF_06/2017	SINAPI	M2	3,58560000	81,33	291,62
92514	MONTAGEM E DESMONTAGEM DE FÔRMA DE LAJE MACIÇA, PÉ-DIREITO SIMPLES, EM CHAPA DE MADEIRA COMPENSADA RESINADA, 4 UTILIZAÇÕES. AF_09/2020	SINAPI	M2	5,08230000	39,72	201,87
92419	MONTAGEM E DESMONTAGEM DE FÔRMA DE PILARES RETANGULARES E ESTRUTURAS SIMILARES, PÉ-DIREITO SIMPLES, EM CHAPA DE MADEIRA COMPENSADA RESINADA, 4 UTILIZAÇÕES. AF_09/2020	SINAPI	M2	1,50270000	70,99	106,68
92455	MONTAGEM E DESMONTAGEM DE FÔRMA DE VIGA, ESCORAMENTO COM GARFO DE MADEIRA, PÉ-DIREITO SIMPLES, EM CHAPA DE MADEIRA RESINADA, 4 UTILIZAÇÕES. AF_09/2020	SINAPI	M2	2,09160000	150,57	314,93
TOTAL Serviço:						2.393,90
<b>VALOR:</b>						<b>2.393,82</b>

### 1.5.1. 103328 - ALVENARIA DE VEDAÇÃO DE BLOCOS CERÂMICOS FURADOS NA HORIZONTAL DE 9X19X19 CM (ESPESSURA 9 CM) E ARGAMASSA DE ASSENTAMENTO COM PREPARO EM BETONEIRA. AF\_12/2021 (M2)

Material	FORTE	UNID	COEFICIENTE	PREÇO UNITÁRIO	TOTAL	
00007271	BLOCO CERAMICO / TIJOLO VAZADO PARA ALVENARIA DE VEDACAO, 8 FUIROS NA HORIZONTAL, DE 9 X 19 X 19 CM (L X A X C)	SINAPI	UN	28,31000000	0,70	19,82
00037395	PINO DE ACO COM FUIRO, HASTE = 27 MM (ACAO DIRETA)	SINAPI	CENTO	0,00500000	40,33	0,20
00034557	TELA DE ACO SOLDADA GALVANIZADA/ZINCADA PARA ALVENARIA, FIO D = *1,20 A 1,70* MM, MALHA 15 X 15 MM, (C X L) *50 X 7,5* CM	SINAPI	M	0,42000000	2,63	1,10
TOTAL Material:						21,12
Mão de Obra com Encargos Complementares	FORTE	UNID	COEFICIENTE	PREÇO UNITÁRIO	TOTAL	
88309	PEDREIRO COM ENCARGOS COMPLEMENTARES	SINAPI	H	1,61000000	21,86	35,19
88316	SERVENTE COM ENCARGOS COMPLEMENTARES	SINAPI	H	0,80500000	17,16	13,81
TOTAL Mão de Obra com Encargos Complementares:						49,00





## RELATÓRIO ANALÍTICO - COMPOSIÇÕES DE CUSTOS

<b>OBRA:</b>	REFORMA E AMPLIAÇÃO DA PREFEITURA MUNICIPAL DA CIDADE DE CACHOEIRA DOS ÍNDIOS-PB	<b>DATA :</b> 23/03/2023	<b>BDI :</b> 26,68%			
<b>LOCAL:</b>	AV. GOVERNADOR JOÃO AGRIPINO FILHO, SN ANTÔNIO LEITE ROLIM, CEP: 58935-000, CACHOEIRA DOS ÍNDIOS-PB	<b>FONTES</b>	<b>VERSÃO</b>	<b>HORA</b>	<b>MES</b>	<b>REF.</b>
<b>CLIENTE:</b>	PREFEITURA MUNICIPAL DE CACHOEIRA DOS ÍNDIOS-PB	ORSE	2022/11	111,84%	70,18%	02/2023
		SEINFRA	027 SEM DESONERAÇÃO	112,76%	71,07%	05/2021
		SINAPI	2022/11 SEM DESONERAÇÃO	113,45%	69,94%	12/2022
		Composição	PRÓPRIA	0,00%	0,00%	

Serviço	FONTES	UNID	COEFICIENTE	PREÇO UNITÁRIO	TOTAL	
87292	ARGAMASSA TRAÇO 1:2:8 (EM VOLUME DE CIMENTO, CAL E AREIA MÉDIA ÚMIDA) PARA EMBOÇO/MASSA ÚNICA/ASSENTAMENTO DE ALVENARIA DE VEDAÇÃO, PREPARO MECÂNICO COM BETONEIRA 400 L. AF_08/2019	SINAPI	M3	0,00910000	486,32	4,43
TOTAL Serviço:					4,43	
<b>VALOR:</b>					<b>74,53</b>	

### 1.5.2. 93188 - VERGA MOLDADA IN LOCO EM CONCRETO PARA PORTAS COM ATÉ 1,5 M DE VÃO. AF\_03/2016 (M)

Material	FONTES	UNID	COEFICIENTE	PREÇO UNITÁRIO	TOTAL	
00002692	DESMOLDANTE PROTETOR PARA FORMAS DE MADEIRA, DE BASE OLEOSA EMULSIONADA EM AGUA	SINAPI	L	0,00500000	9,18	0,05
00039017	ESPACADOR / DISTANCIADOR CIRCULAR COM ENTRADA LATERAL, EM PLÁSTICO, PARA VERGALHAO *4,2 A 12,5* MM, COBRIMENTO 20 MM	SINAPI	UN	6,00000000	0,22	1,32
00004491	PONTALETE *7,5 X 7,5* CM EM PINUS, MISTA OU EQUIVALENTE DA REGIAO - BRUTA	SINAPI	M	1,22200000	14,16	17,30
TOTAL Material:					18,67	

Mão de Obra com Encargos Complementares	FONTES	UNID	COEFICIENTE	PREÇO UNITÁRIO	TOTAL	
88309	PEDREIRO COM ENCARGOS COMPLEMENTARES	SINAPI	H	0,38600000	21,86	8,44
88316	SERVENTE COM ENCARGOS COMPLEMENTARES	SINAPI	H	0,19300000	17,16	3,31
TOTAL Mão de Obra com Encargos Complementares:					11,75	

Serviço	FONTES	UNID	COEFICIENTE	PREÇO UNITÁRIO	TOTAL	
94970	CONCRETO FCK = 20MPA, TRAÇO 1:2,7:3 (EM MASSA SECA DE CIMENTO/ AREIA MÉDIA/ BRITA 1) - PREPARO MECÂNICO COM BETONEIRA 600 L. AF_05/2021	SINAPI	M3	0,01200000	443,56	5,32
92800	CORTE E DOBRA DE AÇO CA-60, DIÂMETRO DE 5,0 MM. AF_06/2022	SINAPI	KG	0,30800000	10,73	3,30
92270	FABRICAÇÃO DE FÔRMA PARA VIGAS, COM MADEIRA SERRADA, E = 25 MM. AF_09/2020	SINAPI	M2	0,30000000	146,26	43,88
TOTAL Serviço:					52,50	
<b>VALOR:</b>					<b>82,89</b>	

### 1.5.3. 93187 - VERGA MOLDADA IN LOCO EM CONCRETO PARA JANELAS COM MAIS DE 1,5 M DE VÃO. AF\_03/2016 (M)

Material	FONTES	UNID	COEFICIENTE	PREÇO UNITÁRIO	TOTAL	
00002692	DESMOLDANTE PROTETOR PARA FORMAS DE MADEIRA, DE BASE OLEOSA EMULSIONADA EM AGUA	SINAPI	L	0,00700000	9,18	0,06
00039017	ESPACADOR / DISTANCIADOR CIRCULAR COM ENTRADA LATERAL, EM PLÁSTICO, PARA VERGALHAO *4,2 A 12,5* MM, COBRIMENTO 20 MM	SINAPI	UN	6,00000000	0,22	1,32
00004491	PONTALETE *7,5 X 7,5* CM EM PINUS, MISTA OU EQUIVALENTE DA REGIAO - BRUTA	SINAPI	M	0,22000000	14,16	3,12
TOTAL Material:					4,50	

Mão de Obra com Encargos Complementares	FONTES	UNID	COEFICIENTE	PREÇO UNITÁRIO	TOTAL	
88309	PEDREIRO COM ENCARGOS COMPLEMENTARES	SINAPI	H	0,36000000	21,86	7,87
88316	SERVENTE COM ENCARGOS COMPLEMENTARES	SINAPI	H	0,18000000	17,16	3,09
TOTAL Mão de Obra com Encargos Complementares:					10,96	

Serviço	FONTES	UNID	COEFICIENTE	PREÇO UNITÁRIO	TOTAL	
94970	CONCRETO FCK = 20MPA, TRAÇO 1:2,7:3 (EM MASSA SECA DE CIMENTO/ AREIA MÉDIA/ BRITA 1) - PREPARO MECÂNICO COM BETONEIRA 600 L. AF_05/2021	SINAPI	M3	0,02400000	443,56	10,65



## RELATÓRIO ANALÍTICO - COMPOSIÇÕES DE CUSTOS

<b>OBRA:</b>	REFORMA E AMPLIAÇÃO DA PREFEITURA MUNICIPAL DA CIDADE DE CACHOEIRA DOS ÍNDIOS-PB	<b>DATA :</b> 23/03/2023	<b>BDI :</b> 26,68%			
<b>LOCAL:</b>	AV. GOVERNADOR JOÃO AGRIPINO FILHO, SN ANTÔNIO LEITE ROLIM, CEP: 58935-000, CACHOEIRA DOS ÍNDIOS-PB	<b>FONTE</b>	<b>VERSÃO</b>	<b>HORA</b>	<b>MES</b>	<b>REF.</b>
<b>CLIENTE:</b>	PREFEITURA MUNICIPAL DE CACHOEIRA DOS ÍNDIOS-PB	ORSE	2022/11	111,84%	70,18%	02/2023
		SEINFRA	027 SEM DESONERAÇÃO	112,76%	71,07%	05/2021
		SINAPI	2022/11 SEM DESONERAÇÃO	113,45%	69,94%	12/2022
		Composição	PRÓPRIA	0,00%	0,00%	

92802	CORTE E DOBRA DE AÇO CA-50, DIÂMETRO DE 8,0 MM. AF_06/2022	SINAPI	KG	0,79000000	11,22	8,86
92270	FABRICAÇÃO DE FÔRMA PARA VIGAS, COM MADEIRA SERRADA, E = 25 MM. AF_09/2020	SINAPI	M2	0,40000000	146,26	58,50
					TOTAL Serviço:	78,01
					<b>VALOR:</b>	<b>93,43</b>

### 1.5.4. S93197S - Contraverga moldada in loco em concreto para vãos de mais de 1,5 m de comprimento. af\_03/2016 (m)

Material		FONTE	UNID	COEFICIENTE	PREÇO UNITÁRIO	TOTAL
I02692S	Desmoldante protetor para formas de madeira, de base oleosaemulsionada em água	ORSE	l	0,00700000	7,59	0,05
I39017S	Espacador / distanciador circular com entrada lateral, em plástico, para vergalhão *4,2 a 12,5* mm, cobrimento 20 mm	ORSE	un	6,00000000	0,22	1,32
					TOTAL Material:	1,37

Mão de Obra com Encargos Complementares		FONTE	UNID	COEFICIENTE	PREÇO UNITÁRIO	TOTAL
S88309S	Pedreiro com encargos complementares	ORSE	h	0,36000000	25,41	9,15
S88316S	Servente com encargos complementares	ORSE	h	0,18000000	20,29	3,65
					TOTAL Mão de Obra com Encargos Complementares:	12,80

Serviço		FONTE	UNID	COEFICIENTE	PREÇO UNITÁRIO	TOTAL
S94970S	Concreto fck = 20mpa, traço 1:2,7:3 (em massa seca de cimento/ areia média/ brita 1) - preparo mecânico com betoneira 600 l. af_05/2021	ORSE	m3	0,02400000	480,19	11,52
S92801S	Corte e dobra de aço ca-50, diâmetro de 6,3 mm. af_06/2022	ORSE	kg	0,49000000	12,37	6,06
S92270S	Fabricação de fôrma para vigas, com madeira serrada, e = 25 mm. af_09/2020	ORSE	m2	0,40000000	185,16	74,06
					TOTAL Serviço:	91,64
					<b>VALOR:</b>	<b>105,80</b>

### 1.6.1.1.1. S07164 - Fornecimento e instalação de conector rj 45 fêmea cat 6 (krone ou similar) (un)

Encargos Complementares		FONTE	UNID	COEFICIENTE	PREÇO UNITÁRIO	TOTAL
S10592	Encargos Complementares - Cabista	ORSE	h	0,10000000	3,62	0,36
S10549	Encargos Complementares - Servente	ORSE	h	0,10000000	3,78	0,38
					TOTAL Encargos Complementares:	0,74

Material		FONTE	UNID	COEFICIENTE	PREÇO UNITÁRIO	TOTAL
I06635	Conector rj-45 fêmea cat 6	ORSE	un	1,00000000	26,25	26,25
					TOTAL Material:	26,25

Mão de Obra		FONTE	UNID	COEFICIENTE	PREÇO UNITÁRIO	TOTAL
I00049	Cabista para instalação telefônica	ORSE	h	0,10000000	16,54	1,65
I06111S	Servente de obras	ORSE	h	0,10000000	11,67	1,17
					TOTAL Mão de Obra:	2,82
					<b>VALOR:</b>	<b>29,79</b>

### 1.6.1.2.1. 91941 - CAIXA RETANGULAR 4" X 2" BAIXA (0,30 M DO PISO), PVC, INSTALADA EM PAREDE - FORNECIMENTO E INSTALAÇÃO. AF\_12/2015 (UN)

Material		FONTE	UNID	COEFICIENTE	PREÇO UNITÁRIO	TOTAL
00001872	CAIXA DE PASSAGEM, EM PVC, DE 4" X 2", PARA ELETRODUTO FLEXIVEL CORRUGADO	SINAPI	UN	1,00000000	1,54	1,54



## RELATÓRIO ANALÍTICO - COMPOSIÇÕES DE CUSTOS

<b>OBRA:</b>	REFORMA E AMPLIAÇÃO DA PREFEITURA MUNICIPAL DA CIDADE DE CACHOEIRA DOS ÍNDIOS-PB	<b>DATA :</b> 23/03/2023	<b>BDI :</b> 26,68%			
<b>LOCAL:</b>	AV. GOVERNADOR JOÃO AGRIPIÑO FILHO, SN ANTÔNIO LEITE ROLIM, CEP: 58935-000, CACHOEIRA DOS ÍNDIOS-PB	<b>FONTE</b>	<b>VERSÃO</b>	<b>HORA</b>	<b>MES</b>	<b>REF.</b>
<b>CLIENTE:</b>	PREFEITURA MUNICIPAL DE CACHOEIRA DOS ÍNDIOS-PB	ORSE	2022/11	111,84%	70,18%	02/2023
		SEINFRA	027 SEM DESONERAÇÃO	112,76%	71,07%	05/2021
		SINAPI	2022/11 SEM DESONERAÇÃO	113,45%	69,94%	12/2022
		Composição	PRÓPRIA	0,00%	0,00%	

TOTAL Material:	1,54
-----------------	------

Mão de Obra com Encargos Complementares		FONTE	UNID	COEFICIENTE	PREÇO UNITÁRIO	TOTAL
88247	AUXILIAR DE ELETRICISTA COM ENCARGOS COMPLEMENTARES	SINAPI	H	0,14500000	17,49	2,54
88264	ELETRICISTA COM ENCARGOS COMPLEMENTARES	SINAPI	H	0,14500000	22,11	3,21
TOTAL Mão de Obra com Encargos Complementares:						5,75

Serviço		FONTE	UNID	COEFICIENTE	PREÇO UNITÁRIO	TOTAL
88629	ARGAMASSA TRAÇO 1:3 (EM VOLUME DE CIMENTO E AREIA MÉDIA ÚMIDA), PREPARO MANUAL. AF_08/2019	SINAPI	M3	0,00090000	602,83	0,54
TOTAL Serviço:						0,54
<b>VALOR:</b>						<b>7,81</b>

### 1.6.1.3.1. 98307 - TOMADA DE REDE RJ45 - FORNECIMENTO E INSTALAÇÃO. AF\_11/2019 (UN)

Material		FONTE	UNID	COEFICIENTE	PREÇO UNITÁRIO	TOTAL
00038083	TOMADA RJ45, 8 FIOS, CAT 5E, CONJUNTO MONTADO PARA EMBUTIR 4" X 2" (PLACA + SUPORTE + MÓDULO)	SINAPI	UN	1,00000000	34,62	34,62
TOTAL Material:						34,62

Mão de Obra com Encargos Complementares		FONTE	UNID	COEFICIENTE	PREÇO UNITÁRIO	TOTAL
88247	AUXILIAR DE ELETRICISTA COM ENCARGOS COMPLEMENTARES	SINAPI	H	0,20620000	17,49	3,61
88264	ELETRICISTA COM ENCARGOS COMPLEMENTARES	SINAPI	H	0,20620000	22,11	4,56
TOTAL Mão de Obra com Encargos Complementares:						8,17
<b>VALOR:</b>						<b>42,77</b>

### 1.6.2.1. S11767 - Bucha de alumínio p/ eletroduto d=1" (un)

Encargos Complementares		FONTE	UNID	COEFICIENTE	PREÇO UNITÁRIO	TOTAL
S10552	Encargos Complementares - Eletricista	ORSE	h	0,01000000	3,62	0,04
S10549	Encargos Complementares - Servente	ORSE	h	0,01000000	3,78	0,04
TOTAL Encargos Complementares:						0,08

Material		FONTE	UNID	COEFICIENTE	PREÇO UNITÁRIO	TOTAL
I00313	Bucha alumínio p/eletroduto d=1 "	ORSE	un	1,00000000	1,35	1,35
TOTAL Material:						1,35

Mão de Obra		FONTE	UNID	COEFICIENTE	PREÇO UNITÁRIO	TOTAL
I02436S	Eletricista (horista)	ORSE	h	0,01000000	16,52	0,17
I06111S	Servente de obras	ORSE	h	0,01000000	11,67	0,12
TOTAL Mão de Obra:						0,29
<b>VALOR:</b>						<b>1,71</b>

### 1.6.2.2. I6432 - CAIXA DE EMBUTIR PVC - 4X2 RETANGULAR (UN)

Material		FONTE	UNID	COEFICIENTE	PREÇO UNITÁRIO	TOTAL
I6432	CAIXA DE EMBUTIR PVC - 4X2 RETANGULAR	SEINFRA	UN	1,00000000	1,75	1,75
TOTAL Material:						1,75



## RELATÓRIO ANALÍTICO - COMPOSIÇÕES DE CUSTOS

<b>OBRA:</b>	REFORMA E AMPLIAÇÃO DA PREFEITURA MUNICIPAL DA CIDADE DE CACHOEIRA DOS ÍNDIOS-PB	<b>DATA :</b> 23/03/2023	<b>BDI :</b> 26,68%			
<b>LOCAL:</b>	AV. GOVERNADOR JOÃO AGRIPINO FILHO, SN ANTÔNIO LEITE ROLIM, CEP: 58935-000, CACHOEIRA DOS ÍNDIOS-PB	<b>FONTE</b>	<b>VERSÃO</b>	<b>HORA</b>	<b>MES</b>	<b>REF.</b>
<b>CLIENTE:</b>	PREFEITURA MUNICIPAL DE CACHOEIRA DOS ÍNDIOS-PB	ORSE	2022/11	111,84%	70,18%	02/2023
		SEINFRA	027 SEM DESONERAÇÃO	112,76%	71,07%	05/2021
		SINAPI	2022/11 SEM DESONERAÇÃO	113,45%	69,94%	12/2022
		Composição	PRÓPRIA	0,00%	0,00%	

**VALOR:** 1,75

### 1.6.2.3. I6431 - CAIXA DE EMBUTIR PVC - 3X3 OCTOGONAL (UN)

Material	FONTE	UNID	COEFICIENTE	PREÇO UNITÁRIO	TOTAL	
I6431	CAIXA DE EMBUTIR PVC - 3X3 OCTOGONAL	SEINFRA	UN	1,00000000	2,93	2,93
TOTAL Material:					2,93	
<b>VALOR:</b>					<b>2,93</b>	

### 1.6.2.4. I00777 - Curva 90° pvc rígido roscavel d=1 " (un)

Material	FONTE	UNID	COEFICIENTE	PREÇO UNITÁRIO	TOTAL	
I00777	Curva 90° pvc rígido roscavel d=1 "	ORSE	un	1,00000000	10,07	10,07
TOTAL Material:					10,07	
<b>VALOR:</b>					<b>10,07</b>	

### 1.6.2.5. S01304 - Luva de pvc rígido roscável diâm = 1" (un)

Encargos Complementares	FONTE	UNID	COEFICIENTE	PREÇO UNITÁRIO	TOTAL	
S10554	Encargos Complementares - Encanador	ORSE	h	0,11000000	3,70	0,41
S10549	Encargos Complementares - Servente	ORSE	h	0,11000000	3,78	0,42
TOTAL Encargos Complementares:					0,83	

Material	FONTE	UNID	COEFICIENTE	PREÇO UNITÁRIO	TOTAL	
I00981	Fita veda rosca 18mm	ORSE	m	1,00000000	0,22	0,22
I03876S	Luva pvc, roscavel, 1", agua fria predial	ORSE	un	1,00000000	5,25	5,25
TOTAL Material:					5,47	

Mão de Obra	FONTE	UNID	COEFICIENTE	PREÇO UNITÁRIO	TOTAL	
I02696S	Encanador ou bombeiro hidraulico (horista)	ORSE	h	0,11000000	16,52	1,82
I06111S	Servente de obras	ORSE	h	0,11000000	11,67	1,28
TOTAL Mão de Obra:					3,10	
<b>VALOR:</b>					<b>9,36</b>	

### 1.6.2.6. S01303 - Luva de pvc rígido roscável diâm = 3/4" (un)

Encargos Complementares	FONTE	UNID	COEFICIENTE	PREÇO UNITÁRIO	TOTAL	
S10554	Encargos Complementares - Encanador	ORSE	h	0,11000000	3,70	0,41
S10549	Encargos Complementares - Servente	ORSE	h	0,11000000	3,78	0,42
TOTAL Encargos Complementares:					0,83	

Material	FONTE	UNID	COEFICIENTE	PREÇO UNITÁRIO	TOTAL	
I00981	Fita veda rosca 18mm	ORSE	m	0,78000000	0,22	0,17
I03884S	Luva pvc, roscavel, 3/4", agua fria predial	ORSE	un	1,00000000	2,67	2,67
TOTAL Material:					2,84	

Mão de Obra	FONTE	UNID	COEFICIENTE	PREÇO UNITÁRIO	TOTAL	
I02696S	Encanador ou bombeiro hidraulico (horista)	ORSE	h	0,11000000	16,52	1,82



## RELATÓRIO ANALÍTICO - COMPOSIÇÕES DE CUSTOS

<b>OBRA:</b>	REFORMA E AMPLIAÇÃO DA PREFEITURA MUNICIPAL DA CIDADE DE CACHOEIRA DOS ÍNDIOS-PB	<b>DATA :</b> 23/03/2023	<b>BDI :</b> 26,68%			
<b>LOCAL:</b>	AV. GOVERNADOR JOÃO AGRIPINO FILHO, SN ANTÔNIO LEITE ROLIM, CEP: 58935-000, CACHOEIRA DOS ÍNDIOS-PB	<b>FONTE</b>	<b>VERSÃO</b>	<b>HORA</b>	<b>MES</b>	<b>REF.</b>
<b>CLIENTE:</b>	PREFEITURA MUNICIPAL DE CACHOEIRA DOS ÍNDIOS-PB	ORSE	2022/11	111,84%	70,18%	02/2023
		SEINFRA	027 SEM DESONERAÇÃO	112,76%	71,07%	05/2021
		SINAPI	2022/11 SEM DESONERAÇÃO	113,45%	69,94%	12/2022
		Composição	PRÓPRIA	0,00%	0,00%	

106111S	Servente de obras	ORSE	h	0,11000000	11,67	1,28
					TOTAL Mão de Obra:	3,10
					<b>VALOR:</b>	<b>6,73</b>

### 1.6.3.1. 91924 - CABO DE COBRE FLEXÍVEL ISOLADO, 1,5 MM<sup>2</sup>, ANTI-CHAMA 450/750 V, PARA CIRCUITOS TERMINAIS - FORNECIMENTO E INSTALAÇÃO. AF\_12/2015 (M)

Material	FONTE	UNID	COEFICIENTE	PREÇO UNITÁRIO	TOTAL	
00001013	CABO DE COBRE, FLEXIVEL, CLASSE 4 OU 5, ISOLACAO EM PVC/A, ANTICHAMA BWF-B, 1 CONDUTOR, 450/750 V, SECAO NOMINAL 1,5 MM2	SINAPI	M	1,19000000	1,48	1,76
00021127	FITA ISOLANTE ADESIVA ANTICHAMA, USO ATE 750 V, EM ROLO DE 19 MM X 5 M	SINAPI	UN	0,00900000	3,36	0,03
					TOTAL Material:	1,79

Mão de Obra com Encargos Complementares	FONTE	UNID	COEFICIENTE	PREÇO UNITÁRIO	TOTAL	
88247	AUXILIAR DE ELETRICISTA COM ENCARGOS COMPLEMENTARES	SINAPI	H	0,02400000	17,49	0,42
88264	ELETRICISTA COM ENCARGOS COMPLEMENTARES	SINAPI	H	0,02400000	22,11	0,53
					TOTAL Mão de Obra com Encargos Complementares:	0,95
					<b>VALOR:</b>	<b>2,73</b>

### 1.6.3.2. 91926 - CABO DE COBRE FLEXÍVEL ISOLADO, 2,5 MM<sup>2</sup>, ANTI-CHAMA 450/750 V, PARA CIRCUITOS TERMINAIS - FORNECIMENTO E INSTALAÇÃO. AF\_12/2015 (M)

Material	FONTE	UNID	COEFICIENTE	PREÇO UNITÁRIO	TOTAL	
00001014	CABO DE COBRE, FLEXIVEL, CLASSE 4 OU 5, ISOLACAO EM PVC/A, ANTICHAMA BWF-B, 1 CONDUTOR, 450/750 V, SECAO NOMINAL 2,5 MM2	SINAPI	M	1,19000000	2,35	2,80
00021127	FITA ISOLANTE ADESIVA ANTICHAMA, USO ATE 750 V, EM ROLO DE 19 MM X 5 M	SINAPI	UN	0,00900000	3,36	0,03
					TOTAL Material:	2,83

Mão de Obra com Encargos Complementares	FONTE	UNID	COEFICIENTE	PREÇO UNITÁRIO	TOTAL	
88247	AUXILIAR DE ELETRICISTA COM ENCARGOS COMPLEMENTARES	SINAPI	H	0,03000000	17,49	0,52
88264	ELETRICISTA COM ENCARGOS COMPLEMENTARES	SINAPI	H	0,03000000	22,11	0,66
					TOTAL Mão de Obra com Encargos Complementares:	1,18
					<b>VALOR:</b>	<b>4,00</b>

### 1.6.3.3. 91928 - CABO DE COBRE FLEXÍVEL ISOLADO, 4 MM<sup>2</sup>, ANTI-CHAMA 450/750 V, PARA CIRCUITOS TERMINAIS - FORNECIMENTO E INSTALAÇÃO. AF\_12/2015 (M)

Material	FONTE	UNID	COEFICIENTE	PREÇO UNITÁRIO	TOTAL	
00000981	CABO DE COBRE, FLEXIVEL, CLASSE 4 OU 5, ISOLACAO EM PVC/A, ANTICHAMA BWF-B, 1 CONDUTOR, 450/750 V, SECAO NOMINAL 4 MM2	SINAPI	M	1,19000000	3,90	4,64
00021127	FITA ISOLANTE ADESIVA ANTICHAMA, USO ATE 750 V, EM ROLO DE 19 MM X 5 M	SINAPI	UN	0,00900000	3,36	0,03
					TOTAL Material:	4,67

Mão de Obra com Encargos Complementares	FONTE	UNID	COEFICIENTE	PREÇO UNITÁRIO	TOTAL	
88247	AUXILIAR DE ELETRICISTA COM ENCARGOS COMPLEMENTARES	SINAPI	H	0,04000000	17,49	0,70
88264	ELETRICISTA COM ENCARGOS COMPLEMENTARES	SINAPI	H	0,04000000	22,11	0,88
					TOTAL Mão de Obra com Encargos Complementares:	1,58



## RELATÓRIO ANALÍTICO - COMPOSIÇÕES DE CUSTOS

<b>OBRA:</b>	REFORMA E AMPLIAÇÃO DA PREFEITURA MUNICIPAL DA CIDADE DE CACHOEIRA DOS ÍNDIOS-PB	<b>DATA :</b> 23/03/2023	<b>BDI :</b> 26,68%			
<b>LOCAL:</b>	AV. GOVERNADOR JOÃO AGRIPINO FILHO, SN ANTÔNIO LEITE ROLIM, CEP: 58935-000, CACHOEIRA DOS ÍNDIOS-PB	<b>FONTE</b>	<b>VERSÃO</b>	<b>HORA</b>	<b>MES</b>	<b>REF.</b>
<b>CLIENTE:</b>	PREFEITURA MUNICIPAL DE CACHOEIRA DOS ÍNDIOS-PB	ORSE	2022/11	111,84%	70,18%	02/2023
		SEINFRA	027 SEM DESONERAÇÃO	112,76%	71,07%	05/2021
		SINAPI	2022/11 SEM DESONERAÇÃO	113,45%	69,94%	12/2022
		Composição	PRÓPRIA	0,00%	0,00%	

**VALOR:** **6,24**

### 1.6.3.4. 91934 - CABO DE COBRE FLEXÍVEL ISOLADO, 16 MM<sup>2</sup>, ANTI-CHAMA 450/750 V, PARA CIRCUITOS TERMINAIS - FORNECIMENTO E INSTALAÇÃO. AF\_12/2015 (M)

Material	FONTE	UNID	COEFICIENTE	PREÇO UNITÁRIO	TOTAL	
00000979	CABO DE COBRE, FLEXIVEL, CLASSE 4 OU 5, ISOLACAO EM PVC/A, ANTICHAMA BWF-B, 1 CONDUTOR, 450/750 V, SECAO NOMINAL 16 MM2	SINAPI	M	1,19000000	15,31	18,22
00021127	FITA ISOLANTE ADESIVA ANTICHAMA, USO ATE 750 V, EM ROLO DE 19 MM X 5 M	SINAPI	UN	0,00900000	3,36	0,03
TOTAL Material:					18,25	

Mão de Obra com Encargos Complementares	FONTE	UNID	COEFICIENTE	PREÇO UNITÁRIO	TOTAL	
88247	AUXILIAR DE ELETRICISTA COM ENCARGOS COMPLEMENTARES	SINAPI	H	0,11500000	17,49	2,01
88264	ELETRICISTA COM ENCARGOS COMPLEMENTARES	SINAPI	H	0,11500000	22,11	2,54
TOTAL Mão de Obra com Encargos Complementares:					4,55	

**VALOR:** **22,79**

### 1.6.3.5. 91930 - CABO DE COBRE FLEXÍVEL ISOLADO, 6 MM<sup>2</sup>, ANTI-CHAMA 450/750 V, PARA CIRCUITOS TERMINAIS - FORNECIMENTO E INSTALAÇÃO. AF\_12/2015 (M)

Material	FONTE	UNID	COEFICIENTE	PREÇO UNITÁRIO	TOTAL	
00000982	CABO DE COBRE, FLEXIVEL, CLASSE 4 OU 5, ISOLACAO EM PVC/A, ANTICHAMA BWF-B, 1 CONDUTOR, 450/750 V, SECAO NOMINAL 6 MM2	SINAPI	M	1,19000000	5,61	6,68
00021127	FITA ISOLANTE ADESIVA ANTICHAMA, USO ATE 750 V, EM ROLO DE 19 MM X 5 M	SINAPI	UN	0,00900000	3,36	0,03
TOTAL Material:					6,71	

Mão de Obra com Encargos Complementares	FONTE	UNID	COEFICIENTE	PREÇO UNITÁRIO	TOTAL	
88247	AUXILIAR DE ELETRICISTA COM ENCARGOS COMPLEMENTARES	SINAPI	H	0,05200000	17,49	0,91
88264	ELETRICISTA COM ENCARGOS COMPLEMENTARES	SINAPI	H	0,05200000	22,11	1,15
TOTAL Mão de Obra com Encargos Complementares:					2,06	

**VALOR:** **8,74**

### 1.6.4.1. I09709 - Bucha de nylon nº06, ref: TEL-5306 (SPDA) (un)

Material	FONTE	UNID	COEFICIENTE	PREÇO UNITÁRIO	TOTAL	
I09709	Bucha de nylon nº06, ref: TEL-5306 (SPDA)	ORSE	un	1,00000000	0,07	0,07
TOTAL Material:					0,07	

**VALOR:** **0,07**

### 1.6.4.2. 00011945 - BUCHA DE NYLON SEM ABA S4 (UN)

Material	FONTE	UNID	COEFICIENTE	PREÇO UNITÁRIO	TOTAL	
00011945	BUCHA DE NYLON SEM ABA S4	SINAPI	UN	1,00000000	0,07	0,07
TOTAL Material:					0,07	

**VALOR:** **0,07**

### 1.6.4.3. S11039 - Parafuso auto-atarraxante em aço inox - 4,8 x 50mm - fornecimento e colocação (un)



## RELATÓRIO ANALÍTICO - COMPOSIÇÕES DE CUSTOS

<b>OBRA:</b>	REFORMA E AMPLIAÇÃO DA PREFEITURA MUNICIPAL DA CIDADE DE CACHOEIRA DOS ÍNDIOS-PB	<b>DATA :</b> 23/03/2023	<b>BDI :</b> 26,68%			
<b>LOCAL:</b>	AV. GOVERNADOR JOÃO AGRIPINO FILHO, SN ANTÔNIO LEITE ROLIM, CEP: 58935-000, CACHOEIRA DOS ÍNDIOS-PB	<b>FONTE</b>	<b>VERSÃO</b>	<b>HORA</b>	<b>MES</b>	<b>REF.</b>
<b>CLIENTE:</b>	PREFEITURA MUNICIPAL DE CACHOEIRA DOS ÍNDIOS-PB	ORSE	2022/11	111,84%	70,18%	02/2023
		SEINFRA	027 SEM DESONERAÇÃO	112,76%	71,07%	05/2021
		SINAPI	2022/11 SEM DESONERAÇÃO	113,45%	69,94%	12/2022
		Composição	PRÓPRIA	0,00%	0,00%	

Encargos Complementares		FONTE	UNID	COEFICIENTE	PREÇO UNITÁRIO	TOTAL
S10552	Encargos Complementares - Eletricista	ORSE	h	0,01000000	3,62	0,04
TOTAL Encargos Complementares:						0,04

Material		FONTE	UNID	COEFICIENTE	PREÇO UNITÁRIO	TOTAL
I11901	Parafuso auto-atarraxante em aço inox - 4,2 x 32mm	ORSE	un	1,00000000	0,55	0,55
TOTAL Material:						0,55

Mão de Obra		FONTE	UNID	COEFICIENTE	PREÇO UNITÁRIO	TOTAL
I02436S	Eletricista (horista)	ORSE	h	0,01000000	16,52	0,17
TOTAL Mão de Obra:						0,17

**VALOR:** **0,75**

### 1.6.4.4. I40552S - Parafuso, auto atarrachante, cabeça chata, fenda simples, 1/4" (6,35 mm) x 25 mm (cento)

Material		FONTE	UNID	COEFICIENTE	PREÇO UNITÁRIO	TOTAL
I40552S	Parafuso, auto atarrachante, cabeça chata, fenda simples, 1/4" (6,35 mm) x 25 mm	ORSE	cento	1,00000000	52,16	52,16
TOTAL Material:						52,16

**VALOR:** **52,16**

### 1.6.4.5. 00004377 - PARAFUSO DE AÇO ZINCADO COM ROSCA SOBERBA, CABECA CHATA E FENDA SIMPLES, DIAMETRO 4,2 MM, COMPRIMENTO \* 32 \* MM (UN)

Material		FONTE	UNID	COEFICIENTE	PREÇO UNITÁRIO	TOTAL
00004377	PARAFUSO DE AÇO ZINCADO COM ROSCA SOBERBA, CABECA CHATA E FENDA SIMPLES, DIAMETRO 4,2 MM, COMPRIMENTO * 32 * MM	SINAPI	UN	1,00000000	0,20	0,20
TOTAL Material:						0,20

**VALOR:** **0,20**

### 1.6.5.1. 00039812 - CAIXA DE PASSAGEM ELETRICA DE PAREDE, DE EMBUTIR, EM PVC, COM TAMPA APARAFUSADA, DIMENSOES 200 X 200 X \*90\* MM (UN)

Material		FONTE	UNID	COEFICIENTE	PREÇO UNITÁRIO	TOTAL
00039812	CAIXA DE PASSAGEM ELETRICA DE PAREDE, DE EMBUTIR, EM PVC, COM TAMPA APARAFUSADA, DIMENSOES 200 X 200 X *90* MM	SINAPI	UN	1,00000000	77,67	77,67
TOTAL Material:						77,67

**VALOR:** **77,67**

### 1.6.6.1. 91953 - INTERRUPTOR SIMPLES (1 MÓDULO), 10A/250V, INCLUINDO SUPORTE E PLACA - FORNECIMENTO E INSTALAÇÃO. AF\_12/2015 (UN)

Serviço		FONTE	UNID	COEFICIENTE	PREÇO UNITÁRIO	TOTAL
91952	INTERRUPTOR SIMPLES (1 MÓDULO), 10A/250V, SEM SUPORTE E SEM PLACA - FORNECIMENTO E INSTALAÇÃO. AF_12/2015	SINAPI	UN	1,00000000	15,55	15,55
91946	SUPORTE PARAFUSADO COM PLACA DE ENCAIXE 4" X 2" MÉDIO (1,30 M DO PISO) PARA PONTO ELÉTRICO - FORNECIMENTO E INSTALAÇÃO. AF_12/2015	SINAPI	UN	1,00000000	7,02	7,02
TOTAL Serviço:						22,57

**VALOR:** **22,57**



## RELATÓRIO ANALÍTICO - COMPOSIÇÕES DE CUSTOS

<b>OBRA:</b>	REFORMA E AMPLIAÇÃO DA PREFEITURA MUNICIPAL DA CIDADE DE CACHOEIRA DOS ÍNDIOS-PB	<b>DATA :</b> 23/03/2023	<b>BDI :</b> 26,68%			
<b>LOCAL:</b>	AV. GOVERNADOR JOÃO AGRIPINO FILHO, SN ANTÔNIO LEITE ROLIM, CEP: 58935-000, CACHOEIRA DOS ÍNDIOS-PB	<b>FONTE</b>	<b>VERSÃO</b>	<b>HORA</b>	<b>MES</b>	<b>REF.</b>
<b>CLIENTE:</b>	PREFEITURA MUNICIPAL DE CACHOEIRA DOS ÍNDIOS-PB	ORSE	2022/11	111,84%	70,18%	02/2023
		SEINFRA	027 SEM DESONERAÇÃO	112,76%	71,07%	05/2021
		SINAPI	2022/11 SEM DESONERAÇÃO	113,45%	69,94%	12/2022
		Composição	PRÓPRIA	0,00%	0,00%	

### 1.6.6.2. 91959 - INTERRUPTOR SIMPLES (2 MÓDULOS), 10A/250V, INCLUINDO SUPORTE E PLACA - FORNECIMENTO E INSTALAÇÃO. AF\_12/2015 (UN)

Serviço	FONTE	UNID	COEFICIENTE	PREÇO UNITÁRIO	TOTAL	
91958	INTERRUPTOR SIMPLES (2 MÓDULOS), 10A/250V, SEM SUPORTE E SEM PLACA - FORNECIMENTO E INSTALAÇÃO. AF_12/2015	SINAPI	UN	1,00000000	28,74	28,74
91946	SUPORTE PARAFUSADO COM PLACA DE ENCAIXE 4" X 2" MÉDIO (1,30 M DO PISO) PARA PONTO ELÉTRICO - FORNECIMENTO E INSTALAÇÃO. AF_12/2015	SINAPI	UN	1,00000000	7,02	7,02
TOTAL Serviço:					35,76	
<b>VALOR:</b>					<b>35,76</b>	

### 1.6.6.3. 91969 - INTERRUPTOR PARALELO (3 MÓDULOS), 10A/250V, INCLUINDO SUPORTE E PLACA - FORNECIMENTO E INSTALAÇÃO. AF\_12/2015 (UN)

Serviço	FONTE	UNID	COEFICIENTE	PREÇO UNITÁRIO	TOTAL	
91968	INTERRUPTOR PARALELO (3 MÓDULOS), 10A/250V, SEM SUPORTE E SEM PLACA - FORNECIMENTO E INSTALAÇÃO. AF_12/2015	SINAPI	UN	1,00000000	57,76	57,76
91946	SUPORTE PARAFUSADO COM PLACA DE ENCAIXE 4" X 2" MÉDIO (1,30 M DO PISO) PARA PONTO ELÉTRICO - FORNECIMENTO E INSTALAÇÃO. AF_12/2015	SINAPI	UN	1,00000000	7,02	7,02
TOTAL Serviço:					64,78	
<b>VALOR:</b>					<b>64,78</b>	

### 1.6.6.4. S09517 - Placa 4"x2" com furo (un)

Encargos Complementares	FONTE	UNID	COEFICIENTE	PREÇO UNITÁRIO	TOTAL	
S10549	Encargos Complementares - Servente	ORSE	h	0,08000000	3,78	0,30
TOTAL Encargos Complementares:					0,30	
Material	FONTE	UNID	COEFICIENTE	PREÇO UNITÁRIO	TOTAL	
I00908	Espelho 4" x 2" para 2 rj-45	ORSE	un	1,00000000	3,60	3,60
TOTAL Material:					3,60	
Mão de Obra	FONTE	UNID	COEFICIENTE	PREÇO UNITÁRIO	TOTAL	
I06111S	Servente de obras	ORSE	h	0,08000000	11,67	0,93
TOTAL Mão de Obra:					0,93	
<b>VALOR:</b>					<b>4,81</b>	

### 1.6.6.5. S12984 - Placa cega para caixa de pvc 4" x 2", para tomadas e interruptores (un)

Encargos Complementares	FONTE	UNID	COEFICIENTE	PREÇO UNITÁRIO	TOTAL	
S10549	Encargos Complementares - Servente	ORSE	h	0,08000000	3,78	0,30
TOTAL Encargos Complementares:					0,30	
Material	FONTE	UNID	COEFICIENTE	PREÇO UNITÁRIO	TOTAL	
I38091S	Espelho / placa cega 4" x 2", para instalacao de tomadas e interruptores	ORSE	un	1,00000000	1,98	1,98
TOTAL Material:					1,98	
Mão de Obra	FONTE	UNID	COEFICIENTE	PREÇO UNITÁRIO	TOTAL	
I06111S	Servente de obras	ORSE	h	0,08000000	11,67	0,93
TOTAL Mão de Obra:					0,93	





## RELATÓRIO ANALÍTICO - COMPOSIÇÕES DE CUSTOS

<b>OBRA:</b>	REFORMA E AMPLIAÇÃO DA PREFEITURA MUNICIPAL DA CIDADE DE CACHOEIRA DOS ÍNDIOS-PB	<b>DATA :</b> 23/03/2023	<b>BDI :</b> 26,68%			
<b>LOCAL:</b>	AV. GOVERNADOR JOÃO AGRIPINO FILHO, SN ANTÔNIO LEITE ROLIM, CEP: 58935-000, CACHOEIRA DOS ÍNDIOS-PB	<b>FONTE</b>	<b>VERSÃO</b>	<b>HORA</b>	<b>MES</b>	<b>REF.</b>
<b>CLIENTE:</b>	PREFEITURA MUNICIPAL DE CACHOEIRA DOS ÍNDIOS-PB	ORSE	2022/11	111,84%	70,18%	02/2023
		SEINFRA	027 SEM DESONERAÇÃO	112,76%	71,07%	05/2021
		SINAPI	2022/11 SEM DESONERAÇÃO	113,45%	69,94%	12/2022
		Composição	PRÓPRIA	0,00%	0,00%	

**VALOR:** **3,19**

### 1.6.6.6. I9107 - SUPORTE DE FIXAÇÃO PARA ESPELHO/PLACA 4"X2" P/ 3 MÓDULOS, INSTALAÇÕES DE TOMADAS E INTERRUPTORES (UN)

Material	FONTE	UNID	COEFICIENTE	PREÇO UNITÁRIO	TOTAL
I9107 SUPORTE DE FIXAÇÃO PARA ESPELHO/PLACA 4"X2" P/ 3 MÓDULOS, INSTALAÇÕES DE TOMADAS E INTERRUPTORES	SEINFRA	UN	1,00000000	1,02	1,02
TOTAL Material:					1,02

**VALOR:** **1,02**

### 1.6.6.7. 92009 - TOMADA BAIXA DE EMBUTIR (2 MÓDULOS), 2P+T 20 A, INCLUINDO SUPORTE E PLACA - FORNECIMENTO E INSTALAÇÃO. AF\_12/2015 (UN)

Serviço	FONTE	UNID	COEFICIENTE	PREÇO UNITÁRIO	TOTAL
91946 SUPORTE PARAFUSADO COM PLACA DE ENCAIXE 4" X 2" MÉDIO (1,30 M DO PISO) PARA PONTO ELÉTRICO - FORNECIMENTO E INSTALAÇÃO. AF_12/2015	SINAPI	UN	1,00000000	7,02	7,02
92007 TOMADA BAIXA DE EMBUTIR (2 MÓDULOS), 2P+T 20 A, SEM SUPORTE E SEM PLACA - FORNECIMENTO E INSTALAÇÃO. AF_12/2015	SINAPI	UN	1,00000000	35,57	35,57
TOTAL Serviço:					42,59

**VALOR:** **42,59**

### 1.6.6.8. 92004 - TOMADA MÉDIA DE EMBUTIR (2 MÓDULOS), 2P+T 10 A, INCLUINDO SUPORTE E PLACA - FORNECIMENTO E INSTALAÇÃO. AF\_12/2015 (UN)

Serviço	FONTE	UNID	COEFICIENTE	PREÇO UNITÁRIO	TOTAL
91946 SUPORTE PARAFUSADO COM PLACA DE ENCAIXE 4" X 2" MÉDIO (1,30 M DO PISO) PARA PONTO ELÉTRICO - FORNECIMENTO E INSTALAÇÃO. AF_12/2015	SINAPI	UN	1,00000000	7,02	7,02
92002 TOMADA MÉDIA DE EMBUTIR (2 MÓDULOS), 2P+T 10 A, SEM SUPORTE E SEM PLACA - FORNECIMENTO E INSTALAÇÃO. AF_12/2015	SINAPI	UN	1,00000000	37,11	37,11
TOTAL Serviço:					44,13

**VALOR:** **44,13**

### 1.6.6.9. 92017 - TOMADA BAIXA DE EMBUTIR (3 MÓDULOS), 2P+T 20 A, INCLUINDO SUPORTE E PLACA - FORNECIMENTO E INSTALAÇÃO. AF\_12/2015 (UN)

Serviço	FONTE	UNID	COEFICIENTE	PREÇO UNITÁRIO	TOTAL
91946 SUPORTE PARAFUSADO COM PLACA DE ENCAIXE 4" X 2" MÉDIO (1,30 M DO PISO) PARA PONTO ELÉTRICO - FORNECIMENTO E INSTALAÇÃO. AF_12/2015	SINAPI	UN	1,00000000	7,02	7,02
92015 TOMADA BAIXA DE EMBUTIR (3 MÓDULOS), 2P+T 20 A, SEM SUPORTE E SEM PLACA - FORNECIMENTO E INSTALAÇÃO. AF_12/2015	SINAPI	UN	1,00000000	52,15	52,15
TOTAL Serviço:					59,17

**VALOR:** **59,17**

### 1.6.6.10. S92012S - Tomada média de embutir (3 módulos), 2p+t 10 a, incluindo suporte e placa - fornecimento e instalação. af\_12/2015 (un)

Serviço	FONTE	UNID	COEFICIENTE	PREÇO UNITÁRIO	TOTAL
S91946S Suporte parafusado com placa de encaixe 4" x 2" médio (1,30 m do piso) para ponto elétrico - fornecimento e instalação. af_12/2015	ORSE	un	1,00000000	6,78	6,78
S92010S Tomada média de embutir (3 módulos), 2p+t 10 a, sem suporte e sem placa - fornecimento e instalação. af_12/2015	ORSE	un	1,00000000	56,32	56,32



## RELATÓRIO ANALÍTICO - COMPOSIÇÕES DE CUSTOS

<b>OBRA:</b>	REFORMA E AMPLIAÇÃO DA PREFEITURA MUNICIPAL DA CIDADE DE CACHOEIRA DOS ÍNDIOS-PB	<b>DATA :</b> 23/03/2023	<b>BDI :</b> 26,68%			
<b>LOCAL:</b>	AV. GOVERNADOR JOÃO AGRIPINO FILHO, SN ANTÔNIO LEITE ROLIM, CEP: 58935-000, CACHOEIRA DOS ÍNDIOS-PB	<b>FORTE</b>	<b>VERSÃO</b>	<b>HORA</b>	<b>MES</b>	<b>REF.</b>
<b>CLIENTE:</b>	PREFEITURA MUNICIPAL DE CACHOEIRA DOS ÍNDIOS-PB	ORSE	2022/11	111,84%	70,18%	02/2023
		SEINFRA	027 SEM DESONERAÇÃO	112,76%	71,07%	05/2021
		SINAPI	2022/11 SEM DESONERAÇÃO	113,45%	69,94%	12/2022
		Composição	PRÓPRIA	0,00%	0,00%	

TOTAL Serviço:	63,10
<b>VALOR:</b>	<b>63,10</b>

### 1.6.6.11. 92000 - TOMADA BAIXA DE EMBUTIR (1 MÓDULO), 2P+T 10 A, INCLUINDO SUPORTE E PLACA - FORNECIMENTO E INSTALAÇÃO. AF\_12/2015 (UN)

Serviço	FORTE	UNID	COEFICIENTE	PREÇO UNITÁRIO	TOTAL
91946 SUPORTE PARAFUSADO COM PLACA DE ENCAIXE 4" X 2" MÉDIO (1,30 M DO PISO) PARA PONTO ELÉTRICO - FORNECIMENTO E INSTALAÇÃO. AF_12/2015	SINAPI	UN	1,00000000	7,02	7,02
91998 TOMADA BAIXA DE EMBUTIR (1 MÓDULO), 2P+T 10 A, SEM SUPORTE E SEM PLACA - FORNECIMENTO E INSTALAÇÃO. AF_12/2015	SINAPI	UN	1,00000000	16,87	16,87
TOTAL Serviço:					23,89
<b>VALOR:</b>					<b>23,89</b>

### 1.6.6.12. 91996 - TOMADA MÉDIA DE EMBUTIR (1 MÓDULO), 2P+T 10 A, INCLUINDO SUPORTE E PLACA - FORNECIMENTO E INSTALAÇÃO. AF\_12/2015 (UN)

Serviço	FORTE	UNID	COEFICIENTE	PREÇO UNITÁRIO	TOTAL
91946 SUPORTE PARAFUSADO COM PLACA DE ENCAIXE 4" X 2" MÉDIO (1,30 M DO PISO) PARA PONTO ELÉTRICO - FORNECIMENTO E INSTALAÇÃO. AF_12/2015	SINAPI	UN	1,00000000	7,02	7,02
91994 TOMADA MÉDIA DE EMBUTIR (1 MÓDULO), 2P+T 10 A, SEM SUPORTE E SEM PLACA - FORNECIMENTO E INSTALAÇÃO. AF_12/2015	SINAPI	UN	1,00000000	19,75	19,75
TOTAL Serviço:					26,77
<b>VALOR:</b>					<b>26,77</b>

### 1.6.6.13. 91992 - TOMADA ALTA DE EMBUTIR (1 MÓDULO), 2P+T 10 A, INCLUINDO SUPORTE E PLACA - FORNECIMENTO E INSTALAÇÃO. AF\_12/2015 (UN)

Serviço	FORTE	UNID	COEFICIENTE	PREÇO UNITÁRIO	TOTAL
91946 SUPORTE PARAFUSADO COM PLACA DE ENCAIXE 4" X 2" MÉDIO (1,30 M DO PISO) PARA PONTO ELÉTRICO - FORNECIMENTO E INSTALAÇÃO. AF_12/2015	SINAPI	UN	1,00000000	7,02	7,02
91990 TOMADA ALTA DE EMBUTIR (1 MÓDULO), 2P+T 10 A, SEM SUPORTE E SEM PLACA - FORNECIMENTO E INSTALAÇÃO. AF_12/2015	SINAPI	UN	1,00000000	27,20	27,20
TOTAL Serviço:					34,22
<b>VALOR:</b>					<b>34,22</b>

### 1.6.7.1. 93670 - DISJUNTOR TRIPOLAR TIPO DIN, CORRENTE NOMINAL DE 25A - FORNECIMENTO E INSTALAÇÃO. AF\_10/2020 (UN)

Material	FORTE	UNID	COEFICIENTE	PREÇO UNITÁRIO	TOTAL
00034709 DISJUNTOR TIPO DIN/IEC, TRIPOLAR DE 10 ATE 50A	SINAPI	UN	1,00000000	59,54	59,54
00001571 TERMINAL A COMPRESSAO EM COBRE ESTANHADO PARA CABO 4 MM2, 1 FURO E 1 COMPRESSAO, PARA PARAFUSO DE FIXACAO M5	SINAPI	UN	3,00000000	1,00	3,00
TOTAL Material:					62,54
Mão de Obra com Encargos Complementares	FORTE	UNID	COEFICIENTE	PREÇO UNITÁRIO	TOTAL
88247 AUXILIAR DE ELETRICISTA COM ENCARGOS COMPLEMENTARES	SINAPI	H	0,19880000	17,49	3,48
88264 ELETRICISTA COM ENCARGOS COMPLEMENTARES	SINAPI	H	0,19880000	22,11	4,40
TOTAL Mão de Obra com Encargos Complementares:					7,88
<b>VALOR:</b>					<b>70,40</b>



## RELATÓRIO ANALÍTICO - COMPOSIÇÕES DE CUSTOS

<b>OBRA:</b>	REFORMA E AMPLIAÇÃO DA PREFEITURA MUNICIPAL DA CIDADE DE CACHOEIRA DOS ÍNDIOS-PB	<b>DATA :</b> 23/03/2023	<b>BDI :</b> 26,68%			
<b>LOCAL:</b>	AV. GOVERNADOR JOÃO AGRIPIÑO FILHO, SN ANTÔNIO LEITE ROLIM, CEP: 58935-000, CACHOEIRA DOS ÍNDIOS-PB	<b>FONTES</b>	<b>VERSÃO</b>	<b>HORA</b>	<b>MES</b>	<b>REF.</b>
<b>CLIENTE:</b>	PREFEITURA MUNICIPAL DE CACHOEIRA DOS ÍNDIOS-PB	ORSE	2022/11	111,84%	70,18%	02/2023
		SEINFRA	027 SEM DESONERAÇÃO	112,76%	71,07%	05/2021
		SINAPI	2022/11 SEM DESONERAÇÃO	113,45%	69,94%	12/2022
		Composição	PRÓPRIA	0,00%	0,00%	

### 1.6.7.2. S93673S - Disjuntor tripolar tipo din, corrente nominal de 50a - fornecimento e instalação. af\_10/2020 (un)

Material	FORNTE	UNID	COEFICIENTE	PREÇO UNITÁRIO	TOTAL	
I34709S	Disjuntor tipo din/iec, tripolar de 10 ate 50a	ORSE	un	1,00000000	65,07	65,07
I01575S	Terminal a compressao em cobre estanhado para cabo 16 mm2, 1 furo e 1 compressao, para parafuso de fixacao m6	ORSE	un	3,00000000	1,85	5,55
TOTAL Material:					70,62	

Mão de Obra com Encargos Complementares	FORNTE	UNID	COEFICIENTE	PREÇO UNITÁRIO	TOTAL	
S88247S	Auxiliar de eletricista com encargos complementares	ORSE	h	0,56770000	20,72	11,76
S88264S	Eletricista com encargos complementares	ORSE	h	0,56770000	25,66	14,57
TOTAL Mão de Obra com Encargos Complementares:					26,33	
<b>VALOR:</b>					<b>96,94</b>	

### 1.6.7.3. 93653 - DISJUNTOR MONOPOLAR TIPO DIN, CORRENTE NOMINAL DE 10A - FORNECIMENTO E INSTALAÇÃO. AF\_10/2020 (UN)

Material	FORNTE	UNID	COEFICIENTE	PREÇO UNITÁRIO	TOTAL	
00034653	DISJUNTOR TIPO DIN/IEC, MONOPOLAR DE 6 ATE 32A	SINAPI	UN	1,00000000	8,47	8,47
00001570	TERMINAL A COMPRESSAO EM COBRE ESTANHADO PARA CABO 2,5 MM2, 1 FURO E 1 COMPRESSAO, PARA PARAFUSO DE FIXACAO M5	SINAPI	UN	1,00000000	0,77	0,77
TOTAL Material:					9,24	

Mão de Obra com Encargos Complementares	FORNTE	UNID	COEFICIENTE	PREÇO UNITÁRIO	TOTAL	
88247	AUXILIAR DE ELETRICISTA COM ENCARGOS COMPLEMENTARES	SINAPI	H	0,03520000	17,49	0,62
88264	ELETRICISTA COM ENCARGOS COMPLEMENTARES	SINAPI	H	0,03520000	22,11	0,78
TOTAL Mão de Obra com Encargos Complementares:					1,40	
<b>VALOR:</b>					<b>10,62</b>	

### 1.6.7.4. 93654 - DISJUNTOR MONOPOLAR TIPO DIN, CORRENTE NOMINAL DE 16A - FORNECIMENTO E INSTALAÇÃO. AF\_10/2020 (UN)

Material	FORNTE	UNID	COEFICIENTE	PREÇO UNITÁRIO	TOTAL	
00034653	DISJUNTOR TIPO DIN/IEC, MONOPOLAR DE 6 ATE 32A	SINAPI	UN	1,00000000	8,47	8,47
00001570	TERMINAL A COMPRESSAO EM COBRE ESTANHADO PARA CABO 2,5 MM2, 1 FURO E 1 COMPRESSAO, PARA PARAFUSO DE FIXACAO M5	SINAPI	UN	1,00000000	0,77	0,77
TOTAL Material:					9,24	

Mão de Obra com Encargos Complementares	FORNTE	UNID	COEFICIENTE	PREÇO UNITÁRIO	TOTAL	
88247	AUXILIAR DE ELETRICISTA COM ENCARGOS COMPLEMENTARES	SINAPI	H	0,04760000	17,49	0,83
88264	ELETRICISTA COM ENCARGOS COMPLEMENTARES	SINAPI	H	0,04760000	22,11	1,05
TOTAL Mão de Obra com Encargos Complementares:					1,88	
<b>VALOR:</b>					<b>11,12</b>	

### 1.6.7.5. S09041 - Dispositivo de proteção contra surto de tensão DPS 60kA - 275v (un)

Encargos Complementares	FORNTE	UNID	COEFICIENTE	PREÇO UNITÁRIO	TOTAL	
S10552	Encargos Complementares - Eletricista	ORSE	h	0,30000000	3,62	1,09
S10549	Encargos Complementares - Servente	ORSE	h	0,30000000	3,78	1,13



## RELATÓRIO ANALÍTICO - COMPOSIÇÕES DE CUSTOS

<b>OBRA:</b>	REFORMA E AMPLIAÇÃO DA PREFEITURA MUNICIPAL DA CIDADE DE CACHOEIRA DOS ÍNDIOS-PB	<b>DATA :</b> 23/03/2023	<b>BDI :</b> 26,68%			
<b>LOCAL:</b>	AV. GOVERNADOR JOÃO AGRIPINO FILHO, SN ANTÔNIO LEITE ROLIM, CEP: 58935-000, CACHOEIRA DOS ÍNDIOS-PB	<b>FONTE</b>	<b>VERSÃO</b>	<b>HORA</b>	<b>MES</b>	<b>REF.</b>
<b>CLIENTE:</b>	PREFEITURA MUNICIPAL DE CACHOEIRA DOS ÍNDIOS-PB	ORSE	2022/11	111,84%	70,18%	02/2023
		SEINFRA	027 SEM DESONERAÇÃO	112,76%	71,07%	05/2021
		SINAPI	2022/11 SEM DESONERAÇÃO	113,45%	69,94%	12/2022
		Composição	PRÓPRIA	0,00%	0,00%	

TOTAL Encargos Complementares: 2,22

Material	FONTE	UNID	COEFICIENTE	PREÇO UNITÁRIO	TOTAL	
I09225	Dispositivo de proteção contra surto de tensão DPS 60KA - 275v (para-raio)	ORSE	un	1,00000000	97,90	97,90
TOTAL Material:					97,90	

Mão de Obra	FONTE	UNID	COEFICIENTE	PREÇO UNITÁRIO	TOTAL	
I02436S	Eletricista (horista)	ORSE	h	0,30000000	16,52	4,96
I06111S	Servente de obras	ORSE	h	0,30000000	11,67	3,50
TOTAL Mão de Obra:					8,46	

VALOR: 108,58

### 1.6.7.6. C1942 - PLUG TRIPOLAR (3P+T) - 32A/380V (UN)

Material	FONTE	UNID	COEFICIENTE	PREÇO UNITÁRIO	TOTAL	
I1683	PLUG TRIPOLAR ( 3P+T ) - 32A / 380V	SEINFRA	UN	1,00000000	37,30	37,30
TOTAL Material:					37,30	

Mão de Obra	FONTE	UNID	COEFICIENTE	PREÇO UNITÁRIO	TOTAL	
I0042	AJUDANTE DE ELETRICISTA	SEINFRA	H	0,30000000	18,63	5,59
I2312	ELETRICISTA	SEINFRA	H	0,30000000	23,17	6,95
TOTAL Mão de Obra:					12,54	

VALOR: 49,84

### 1.6.8.1. S10209 - Abraçadeira metálica tipo "U" de 3/4" (26mm) com fixações, p/tubo galvanizado (un)

Encargos Complementares	FONTE	UNID	COEFICIENTE	PREÇO UNITÁRIO	TOTAL	
S10554	Encargos Complementares - Encanador	ORSE	h	0,08000000	3,70	0,30
S10549	Encargos Complementares - Servente	ORSE	h	0,08000000	3,78	0,30
TOTAL Encargos Complementares:					0,60	

Material	FONTE	UNID	COEFICIENTE	PREÇO UNITÁRIO	TOTAL	
I00295	Abraçadeira tipo U, d=26mm (3/4") c/ fixações, p/ tubo galvanizado	ORSE	un	1,00000000	0,55	0,55
TOTAL Material:					0,55	

Mão de Obra	FONTE	UNID	COEFICIENTE	PREÇO UNITÁRIO	TOTAL	
I02696S	Encanador ou bombeiro hidráulico (horista)	ORSE	h	0,08000000	16,52	1,32
I06111S	Servente de obras	ORSE	h	0,08000000	11,67	0,93
TOTAL Mão de Obra:					2,25	

VALOR: 3,38

### 1.6.8.2. S00353 - Eletroduto de pvc rígido roscável, diâm = 25mm (3/4") (m)

Encargos Complementares	FONTE	UNID	COEFICIENTE	PREÇO UNITÁRIO	TOTAL	
S10552	Encargos Complementares - Eletricista	ORSE	h	0,20000000	3,62	0,72
S10549	Encargos Complementares - Servente	ORSE	h	0,20000000	3,78	0,76
TOTAL Encargos Complementares:					1,48	

Material	FONTE	UNID	COEFICIENTE	PREÇO UNITÁRIO	TOTAL
----------	-------	------	-------------	----------------	-------



## RELATÓRIO ANALÍTICO - COMPOSIÇÕES DE CUSTOS

<b>OBRA:</b>	REFORMA E AMPLIAÇÃO DA PREFEITURA MUNICIPAL DA CIDADE DE CACHOEIRA DOS ÍNDIOS-PB	<b>DATA :</b> 23/03/2023	<b>BDI :</b> 26,68%			
<b>LOCAL:</b>	AV. GOVERNADOR JOÃO AGRIPIANO FILHO, SN ANTÔNIO LEITE ROLIM, CEP: 58935-000, CACHOEIRA DOS ÍNDIOS-PB	<b>FONTE</b>	<b>VERSÃO</b>	<b>HORA</b>	<b>MES</b>	<b>REF.</b>
<b>CLIENTE:</b>	PREFEITURA MUNICIPAL DE CACHOEIRA DOS ÍNDIOS-PB	ORSE	2022/11	111,84%	70,18%	02/2023
		SEINFRA	027 SEM DESONERAÇÃO	112,76%	71,07%	05/2021
		SINAPI	2022/11 SEM DESONERAÇÃO	113,45%	69,94%	12/2022
		Composição	PRÓPRIA	0,00%	0,00%	

102674S	Eletroduto de pvc rígido roscavel de 3/4 ", sem luva	ORSE	m	1,05000000	4,92	5,17
TOTAL Material:						5,17

Mão de Obra		FONTE	UNID	COEFICIENTE	PREÇO UNITÁRIO	TOTAL
102436S	Eletricista (horista)	ORSE	h	0,20000000	16,52	3,30
106111S	Servente de obras	ORSE	h	0,20000000	11,67	2,33
TOTAL Mão de Obra:						5,63
VALOR:						12,28

### 1.6.9.1. 91835 - ELETRODUTO FLEXÍVEL CORRUGADO REFORÇADO, PVC, DN 25 MM (3/4"), PARA CIRCUITOS TERMINAIS, INSTALADO EM FORRO - FORNECIMENTO E INSTALAÇÃO. AF\_12/2015 (M)

Material	FONTE	UNID	COEFICIENTE	PREÇO UNITÁRIO	TOTAL	
00039244	ELETRODUTO PVC FLEXIVEL CORRUGADO, REFORCADO, COR LARANJA, DE 25 MM, PARA LAJES E PISOS	SINAPI	M	1,10000000	4,14	4,55
TOTAL Material:					4,55	

Mão de Obra com Encargos Complementares		FONTE	UNID	COEFICIENTE	PREÇO UNITÁRIO	TOTAL
88247	AUXILIAR DE ELETRICISTA COM ENCARGOS COMPLEMENTARES	SINAPI	H	0,07000000	17,49	1,22
88264	ELETRICISTA COM ENCARGOS COMPLEMENTARES	SINAPI	H	0,07000000	22,11	1,55
TOTAL Mão de Obra com Encargos Complementares:						2,77

Serviço	FONTE	UNID	COEFICIENTE	PREÇO UNITÁRIO	TOTAL	
91170	FIXAÇÃO DE TUBOS HORIZONTAIS DE PVC, CPVC OU COBRE DIÂMETROS MENORES OU IGUAIS A 40 MM OU ELETROCALHAS ATÉ 150MM DE LARGURA, COM ABRAÇADEIRA METÁLICA RÍGIDA TIPO D 1/2, FIXADA EM PERFILADO EM LAJE. AF_05/2015	SINAPI	M	1,00000000	3,01	3,01
TOTAL Serviço:					3,01	
VALOR:					10,32	

### 1.6.9.2. S91836S - Eletroduto flexível corrugado, pvc, dn 32 mm (1"), para circuitos terminais, instalado em forro - fornecimento e instalação. af\_12/2015 (m)

Material	FONTE	UNID	COEFICIENTE	PREÇO UNITÁRIO	TOTAL	
102690S	Eletroduto pvc flexivel corrugado, cor amarela, de 32 mm	ORSE	m	1,10000000	4,42	4,86
TOTAL Material:					4,86	

Mão de Obra com Encargos Complementares		FONTE	UNID	COEFICIENTE	PREÇO UNITÁRIO	TOTAL
S88247S	Auxiliar de eletricista com encargos complementares	ORSE	h	0,09000000	20,72	1,86
S88264S	Eletricista com encargos complementares	ORSE	h	0,09000000	25,66	2,31
TOTAL Mão de Obra com Encargos Complementares:						4,17

Serviço	FONTE	UNID	COEFICIENTE	PREÇO UNITÁRIO	TOTAL	
S91170S	Fixação de tubos horizontais de pvc, cpvc ou cobre diâmetros menores ou iguais a 40 mm ou eletrocalhas até 150mm de largura, com abraçadeira metálica rígida tipo d 1/2?, fixada em perfilado em laje. af_05/2015	ORSE	m	1,00000000	2,91	2,91
TOTAL Serviço:					2,91	
VALOR:					11,93	

### 1.6.9.3. 00040400 - ELETRODUTO FLEXIVEL PLANO EM PEAD, COR PRETA E LARANJA, DIAMETRO 25 MM (M)

Material	FONTE	UNID	COEFICIENTE	PREÇO UNITÁRIO	TOTAL	
00040400	ELETRODUTO FLEXIVEL PLANO EM PEAD, COR PRETA E LARANJA, DIAMETRO 25 MM	SINAPI	M	1,00000000	4,03	4,03



## RELATÓRIO ANALÍTICO - COMPOSIÇÕES DE CUSTOS

<b>OBRA:</b>	REFORMA E AMPLIAÇÃO DA PREFEITURA MUNICIPAL DA CIDADE DE CACHOEIRA DOS ÍNDIOS-PB	<b>DATA :</b> 23/03/2023	<b>BDI :</b> 26,68%			
<b>LOCAL:</b>	AV. GOVERNADOR JOÃO AGRIPIANO FILHO, SN ANTÔNIO LEITE ROLIM, CEP: 58935-000, CACHOEIRA DOS ÍNDIOS-PB	<b>FONTE</b>	<b>VERSÃO</b>	<b>HORA</b>	<b>MES</b>	<b>REF.</b>
<b>CLIENTE:</b>	PREFEITURA MUNICIPAL DE CACHOEIRA DOS ÍNDIOS-PB	ORSE	2022/11	111,84%	70,18%	02/2023
		SEINFRA	027 SEM DESONERAÇÃO	112,76%	71,07%	05/2021
		SINAPI	2022/11 SEM DESONERAÇÃO	113,45%	69,94%	12/2022
		Composição	PRÓPRIA	0,00%	0,00%	

TOTAL Material:	4,03
-----------------	------

<b>VALOR:</b>	<b>4,03</b>
---------------	-------------

### 1.6.10.1. S10209 - Abraçadeira metálica tipo "U" de 3/4" (26mm) com fixações, p/tubo galvanizado (un)

Encargos Complementares		FONTE	UNID	COEFICIENTE	PREÇO UNITÁRIO	TOTAL
S10554	Encargos Complementares - Encanador	ORSE	h	0,08000000	3,70	0,30
S10549	Encargos Complementares - Servente	ORSE	h	0,08000000	3,78	0,30
TOTAL Encargos Complementares:						0,60

Material		FONTE	UNID	COEFICIENTE	PREÇO UNITÁRIO	TOTAL
I00295	Abraçadeira tipo U, d=26mm (3/4") c/ fixações, p/ tubo galvanizado	ORSE	un	1,00000000	0,55	0,55
TOTAL Material:						0,55

Mão de Obra		FONTE	UNID	COEFICIENTE	PREÇO UNITÁRIO	TOTAL
I02696S	Encanador ou bombeiro hidráulico (horista)	ORSE	h	0,08000000	16,52	1,32
I06111S	Servente de obras	ORSE	h	0,08000000	11,67	0,93
TOTAL Mão de Obra:						2,25

<b>VALOR:</b>	<b>3,38</b>
---------------	-------------

### 1.6.10.2. S11975 - Abraçadeira de alumínio 1 " 25mm (DAISA BC-100) ou similar (un)

Encargos Complementares		FONTE	UNID	COEFICIENTE	PREÇO UNITÁRIO	TOTAL
S10554	Encargos Complementares - Encanador	ORSE	h	0,10000000	3,70	0,37
S10549	Encargos Complementares - Servente	ORSE	h	0,10000000	3,78	0,38
TOTAL Encargos Complementares:						0,75

Material		FONTE	UNID	COEFICIENTE	PREÇO UNITÁRIO	TOTAL
I12854	Abraçadeira de alumínio 1 " 25mm (DAISA BC-100) ou similar	ORSE	un	1,00000000	2,67	2,67
TOTAL Material:						2,67

Mão de Obra		FONTE	UNID	COEFICIENTE	PREÇO UNITÁRIO	TOTAL
I02696S	Encanador ou bombeiro hidráulico (horista)	ORSE	h	0,10000000	16,52	1,65
I06111S	Servente de obras	ORSE	h	0,10000000	11,67	1,17
TOTAL Mão de Obra:						2,82

<b>VALOR:</b>	<b>6,21</b>
---------------	-------------

### 1.6.10.3. S04010 - Eletroduto pvc roscavel, d=1 " - Fornecimento (M)

Material		FONTE	UNID	COEFICIENTE	PREÇO UNITÁRIO	TOTAL
I02685S	Eletroduto de pvc rígido roscavel de 1 ", sem luva	ORSE	m	1,00000000	7,68	7,68
TOTAL Material:						7,68

<b>VALOR:</b>	<b>7,68</b>
---------------	-------------

### 1.6.10.4. S00353 - Eletroduto de pvc rígido roscável, diâm = 25mm (3/4") (m)

Encargos Complementares		FONTE	UNID	COEFICIENTE	PREÇO UNITÁRIO	TOTAL
S10552	Encargos Complementares - Eletricista	ORSE	h	0,20000000	3,62	0,72



## RELATÓRIO ANALÍTICO - COMPOSIÇÕES DE CUSTOS

<b>OBRA:</b>	REFORMA E AMPLIAÇÃO DA PREFEITURA MUNICIPAL DA CIDADE DE CACHOEIRA DOS ÍNDIOS-PB	<b>DATA :</b> 23/03/2023	<b>BDI :</b> 26,68%			
<b>LOCAL:</b>	AV. GOVERNADOR JOÃO AGRIPIANO FILHO, SN ANTÔNIO LEITE ROLIM, CEP: 58935-000, CACHOEIRA DOS ÍNDIOS-PB	<b>FONTE</b>	<b>VERSÃO</b>	<b>HORA</b>	<b>MES</b>	<b>REF.</b>
<b>CLIENTE:</b>	PREFEITURA MUNICIPAL DE CACHOEIRA DOS ÍNDIOS-PB	ORSE	2022/11	111,84%	70,18%	02/2023
		SEINFRA	027 SEM DESONERAÇÃO	112,76%	71,07%	05/2021
		SINAPI	2022/11 SEM DESONERAÇÃO	113,45%	69,94%	12/2022
		Composição	PRÓPRIA	0,00%	0,00%	

S10549	Encargos Complementares - Servente	ORSE	h	0,20000000	3,78	0,76
TOTAL Encargos Complementares:						1,48

Material		FONTE	UNID	COEFICIENTE	PREÇO UNITÁRIO	TOTAL
I02674S	Eletróduto de pvc rígido roscavel de 3/4 ", sem luva	ORSE	m	1,05000000	4,92	5,17
TOTAL Material:						5,17

Mão de Obra		FONTE	UNID	COEFICIENTE	PREÇO UNITÁRIO	TOTAL
I02436S	Eletricista (horista)	ORSE	h	0,20000000	16,52	3,30
I06111S	Servente de obras	ORSE	h	0,20000000	11,67	2,33
TOTAL Mão de Obra:						5,63
<b>VALOR:</b>						<b>12,28</b>

### 1.6.11.1. COM-07245788 - LUMINARIA LED DE SOBREPOR OU EMBUTIR, 18W. FORNECIMENTO E INSTALAÇÃO (UND)

Material		FONTE	UNID	COEFICIENTE	PREÇO UNITÁRIO	TOTAL
INS-477926	LED Painel Pop de Embutir Avant 18W Bivolt, Quadrado, Branco	Composições	UN	1,00000000	28,90	28,90
TOTAL Material:						28,90

Mão de Obra		FONTE	UNID	COEFICIENTE	PREÇO UNITÁRIO	TOTAL
I0042	AJUDANTE DE ELETRICISTA	SEINFRA	H	1,00000000	18,63	18,63
I2312	ELETRICISTA	SEINFRA	H	1,00000000	23,17	23,17
TOTAL Mão de Obra:						41,80
<b>VALOR:</b>						<b>70,70</b>

### 1.6.11.2. 00014543 - SOQUETE DE PVC / TERMOPLASTICO BASE E27, COM CHAVE, PARA LAMPADAS (UN)

Material		FONTE	UNID	COEFICIENTE	PREÇO UNITÁRIO	TOTAL
00014543	SOQUETE DE PVC / TERMOPLASTICO BASE E27, COM CHAVE, PARA LAMPADAS	SINAPI	UN	1,00000000	5,45	5,45
TOTAL Material:						5,45
<b>VALOR:</b>						<b>5,45</b>

### 1.6.11.3. I10347 - Fonte de alimentação 15w (24V) (un)

Material		FONTE	UNID	COEFICIENTE	PREÇO UNITÁRIO	TOTAL
I10347	Fonte de alimentação 15w (24V)	ORSE	un	1,00000000	242,27	242,27
TOTAL Material:						242,27
<b>VALOR:</b>						<b>242,27</b>

### 1.6.12.1. COMP-39932566 - FITA DE LED 12V 25W - 400K IP20 - FORNECIMENTO E INSTALAÇÃO. (M)

Material		FONTE	UNID	COEFICIENTE	PREÇO UNITÁRIO	TOTAL
INS-215131	FITA DE LED IP67 ANTI-CHUVA	COTAÇÃO	m	1,00000000	20,00	20,00
TOTAL Material:						20,00

Mão de Obra com Encargos Complementares		FONTE	UNID	COEFICIENTE	PREÇO UNITÁRIO	TOTAL
88247	AUXILIAR DE ELETRICISTA COM ENCARGOS COMPLEMENTARES	SINAPI	H	0,18330000	17,49	3,21



## RELATÓRIO ANALÍTICO - COMPOSIÇÕES DE CUSTOS

<b>OBRA:</b>	REFORMA E AMPLIAÇÃO DA PREFEITURA MUNICIPAL DA CIDADE DE CACHOEIRA DOS ÍNDIOS-PB	<b>DATA :</b> 23/03/2023	<b>BDI :</b> 26,68%			
<b>LOCAL:</b>	AV. GOVERNADOR JOÃO AGRIPIANO FILHO, SN ANTÔNIO LEITE ROLIM, CEP: 58935-000, CACHOEIRA DOS ÍNDIOS-PB	<b>FONTE</b>	<b>VERSÃO</b>	<b>HORA</b>	<b>MES</b>	<b>REF.</b>
<b>CLIENTE:</b>	PREFEITURA MUNICIPAL DE CACHOEIRA DOS ÍNDIOS-PB	ORSE	2022/11	111,84%	70,18%	02/2023
		SEINFRA	027 SEM DESONERAÇÃO	112,76%	71,07%	05/2021
		SINAPI	2022/11 SEM DESONERAÇÃO	113,45%	69,94%	12/2022
		Composição	PRÓPRIA	0,00%	0,00%	

88264	ELETRICISTA COM ENCARGOS COMPLEMENTARES	SINAPI	H	0,45180000	22,11	9,99
TOTAL Mão de Obra com Encargos Complementares:						13,20
<b>VALOR:</b>						<b>33,20</b>

### 1.6.12.2. S10352 - Luminária tipo spot de embutir com lâmpada led 15w (un)

Encargos Complementares		FONTE	UNID	COEFICIENTE	PREÇO UNITÁRIO	TOTAL
S10552	Encargos Complementares - Eletricista	ORSE	h	1,10000000	3,62	3,98
S10549	Encargos Complementares - Servente	ORSE	h	1,10000000	3,78	4,16
TOTAL Encargos Complementares:						8,14

Material		FONTE	UNID	COEFICIENTE	PREÇO UNITÁRIO	TOTAL
I11130	Luminária tipo spot de embutir com lâmpada led 15w	ORSE	un	1,00000000	48,70	48,70
TOTAL Material:						48,70

Mão de Obra		FONTE	UNID	COEFICIENTE	PREÇO UNITÁRIO	TOTAL
I02436S	Eletricista (horista)	ORSE	h	1,10000000	16,52	18,17
I06111S	Servente de obras	ORSE	h	1,10000000	11,67	12,84
TOTAL Mão de Obra:						31,01
<b>VALOR:</b>						<b>87,87</b>

### 1.6.12.3. INS-271630 - BALIZADOR SPOT LED 3W 3000K QUENTE MORNO PARA PISO ILUMINIM (UND)

Geral		FONTE	UNID	COEFICIENTE	PREÇO UNITÁRIO	TOTAL
INS-271630	BALIZADOR SPOT LED 3W 3000K QUENTE MORNO PARA PISO ILUMINIM	Composições	UND	1,00000000	120,00	120,00
TOTAL Geral:						120,00
<b>VALOR:</b>						<b>120,00</b>

### 1.6.13.1. 101511 - ENTRADA DE ENERGIA ELÉTRICA, AÉREA, TRIFÁSICA, COM CAIXA DE EMBUTIR, CABO DE 25 MM2 E DISJUNTOR DIN 50A (NÃO INCLUSO O POSTE DE CONCRETO). AF\_07/2020\_PS (UN)

Material		FONTE	UNID	COEFICIENTE	PREÇO UNITÁRIO	TOTAL
00001094	ARMAÇÃO VERTICAL COM HASTE E CONTRA-PINO, EM CHAPA DE AÇO GALVANIZADO 3/16", COM 1 ESTRIBO, SEM ISOLADOR	SINAPI	UN	1,00000000	26,12	26,12
00011267	ARRUELA LISA, REDONDA, DE LATÃO POLIDO, DIÂMETRO NOMINAL 5/8", DIÂMETRO EXTERNO = 34 MM, DIÂMETRO DO FURO = 17 MM, ESPESSURA = *2,5* MM	SINAPI	UN	2,00000000	1,15	2,30
00034643	CAIXA DE INSPEÇÃO PARA ATERRAMENTO E PARA RAIOS, EM POLIPROPILENO, DIÂMETRO = 300 MM X ALTURA = 400 MM	SINAPI	UN	1,00000000	36,90	36,90
00001062	CAIXA INTERNA/EXTERNA DE MEDIÇÃO PARA 1 MEDIDOR TRIFÁSICO, COM VISOR, EM CHAPA DE AÇO 18 USG (PADRÃO DA CONCESSIONÁRIA LOCAL)	SINAPI	UN	1,00000000	256,96	256,96
00011864	CONECTOR METÁLICO TIPO PARAFUSO FENDIDO (SPLIT BOLT), PARA CABOS ATÉ 95 MM2	SINAPI	UN	1,00000000	24,91	24,91
00014153	FITA METÁLICA PERFURADA, L = *18* MM, ROLO DE 30 M, CARGA RECOMENDADA = *30* KGF	SINAPI	UN	0,06000000	55,49	3,33
00003398	ISOLADOR DE PORCELANA, TIPO ROLDANA, DIMENSÕES DE *72* X *72* MM, PARA USO EM BAIXA TENSÃO	SINAPI	UN	1,00000000	3,51	3,51
00004346	PARAFUSO DE FERRO POLIDO, SEXTAVADO, COM ROSCA PARCIAL, DIÂMETRO 5/8", COMPRIMENTO 6", COM PORCA E ARRUELA DE PRESSÃO MÉDIA	SINAPI	UN	3,00000000	11,29	33,87
00039997	PORCA ZINCADA, SEXTAVADA, DIÂMETRO 1/4"	SINAPI	UN	2,00000000	0,34	0,68
00039996	VERGALHO ZINCADO ROSCA TOTAL, 1/4 " (6,3 MM)	SINAPI	M	0,16640000	3,81	0,63





## RELATÓRIO ANALÍTICO - COMPOSIÇÕES DE CUSTOS

<b>OBRA:</b>	REFORMA E AMPLIAÇÃO DA PREFEITURA MUNICIPAL DA CIDADE DE CACHOEIRA DOS ÍNDIOS-PB	<b>DATA :</b> 23/03/2023	<b>BDI :</b> 26,68%			
<b>LOCAL:</b>	AV. GOVERNADOR JOÃO AGRIPINO FILHO, SN ANTÔNIO LEITE ROLIM, CEP: 58935-000, CACHOEIRA DOS ÍNDIOS-PB	<b>FONTE</b>	<b>VERSÃO</b>	<b>HORA</b>	<b>MES</b>	<b>REF.</b>
<b>CLIENTE:</b>	PREFEITURA MUNICIPAL DE CACHOEIRA DOS ÍNDIOS-PB	ORSE	2022/11	111,84%	70,18%	02/2023
		SEINFRA	027 SEM DESONERAÇÃO	112,76%	71,07%	05/2021
		SINAPI	2022/11 SEM DESONERAÇÃO	113,45%	69,94%	12/2022
		Composição	PRÓPRIA	0,00%	0,00%	

TOTAL Material:	389,21
-----------------	--------

Mão de Obra com Encargos Complementares		FONTE	UNID	COEFICIENTE	PREÇO UNITÁRIO	TOTAL
88247	AUXILIAR DE ELETRICISTA COM ENCARGOS COMPLEMENTARES	SINAPI	H	0,32330000	17,49	5,65
88264	ELETRICISTA COM ENCARGOS COMPLEMENTARES	SINAPI	H	2,91020000	22,11	64,34
TOTAL Mão de Obra com Encargos Complementares:						69,99

Serviço		FONTE	UNID	COEFICIENTE	PREÇO UNITÁRIO	TOTAL
87367	ARGAMASSA TRAÇO 1:1:6 (EM VOLUME DE CIMENTO, CAL E AREIA MÉDIA ÚMIDA) PARA EMBOÇO/MASSA ÚNICA/ASSENTAMENTO DE ALVENARIA DE VEDAÇÃO, PREPARO MANUAL. AF_08/2019	SINAPI	M3	0,01940000	596,74	11,58
100578	ASSENTAMENTO DE POSTE DE CONCRETO COM COMPRIMENTO NOMINAL DE 9 M, CARGA NOMINAL MENOR OU IGUAL A 1000 DAN, ENGASTAMENTO SIMPLES COM 1,5 M DE SOLO (NÃO INCLUI FORNECIMENTO). AF_11/2019	SINAPI	UN	1,00000000	480,16	480,16
92984	CABO DE COBRE FLEXÍVEL ISOLADO, 25 MM², ANTI-CHAMA 0,6/1,0 KV, PARA REDE ENTERRADA DE DISTRIBUIÇÃO DE ENERGIA ELÉTRICA - FORNECIMENTO E INSTALAÇÃO. AF_12/2021	SINAPI	M	22,20000000	28,02	622,04
96977	CORDOALHA DE COBRE NU 50 MM², ENTERRADA, SEM ISOLADOR - FORNECIMENTO E INSTALAÇÃO. AF_12/2017	SINAPI	M	1,95000000	62,28	121,45
91919	CURVA 180 GRAUS PARA ELETRODUTO, PVC, ROSCÁVEL, DN 32 MM (1), PARA CIRCUITOS TERMINAIS, INSTALADA EM PAREDE - FORNECIMENTO E INSTALAÇÃO. AF_12/2015	SINAPI	UN	1,00000000	14,82	14,82
91917	CURVA 90 GRAUS PARA ELETRODUTO, PVC, ROSCÁVEL, DN 32 MM (1"), PARA CIRCUITOS TERMINAIS, INSTALADA EM PAREDE - FORNECIMENTO E INSTALAÇÃO. AF_12/2015	SINAPI	UN	1,00000000	13,51	13,51
93673	DISJUNTOR TRIPOLAR TIPO DIN, CORRENTE NOMINAL DE 50A - FORNECIMENTO E INSTALAÇÃO. AF_10/2020	SINAPI	UN	1,00000000	86,63	86,63
91872	ELETRODUTO RÍGIDO ROSCÁVEL, PVC, DN 32 MM (1"), PARA CIRCUITOS TERMINAIS, INSTALADO EM PAREDE - FORNECIMENTO E INSTALAÇÃO. AF_12/2015	SINAPI	M	6,05000000	15,87	96,01
96986	HASTE DE ATERRAMENTO 3/4 PARA SPDA - FORNECIMENTO E INSTALAÇÃO. AF_12/2017	SINAPI	UN	1,00000000	94,22	94,22
91885	LUVA PARA ELETRODUTO, PVC, ROSCÁVEL, DN 32 MM (1"), PARA CIRCUITOS TERMINAIS, INSTALADA EM PAREDE - FORNECIMENTO E INSTALAÇÃO. AF_12/2015	SINAPI	UN	1,00000000	8,28	8,28
TOTAL Serviço:						1.548,70
<b>VALOR:</b>						<b>2.007,87</b>

### 1.6.13.2. S08454 - Poste de concreto duplo T (DT) 7/600 - fornecimento e assentamento (un)

Encargos Complementares		FONTE	UNID	COEFICIENTE	PREÇO UNITÁRIO	TOTAL
S10549	Encargos Complementares - Servente	ORSE	h	5,50000000	3,78	20,79
TOTAL Encargos Complementares:						20,79
Equipamento		FONTE	UNID	COEFICIENTE	PREÇO UNITÁRIO	TOTAL
I02455	Aluguel de caminhão guindauto 3,0 t ( m. benz - 1215 c/48- 143,0 hp	ORSE	h	1,00000000	100,90	100,90
TOTAL Equipamento:						100,90
Material		FONTE	UNID	COEFICIENTE	PREÇO UNITÁRIO	TOTAL
I08785	Poste concreto duplo T (DT) 7/600	ORSE	un	1,00000000	1.035,07	1.035,07
TOTAL Material:						1.035,07
Mão de Obra		FONTE	UNID	COEFICIENTE	PREÇO UNITÁRIO	TOTAL
I06111S	Servente de obras	ORSE	h	5,50000000	11,67	64,18
TOTAL Mão de Obra:						64,19
Serviço		FONTE	UNID	COEFICIENTE	PREÇO UNITÁRIO	TOTAL



## RELATÓRIO ANALÍTICO - COMPOSIÇÕES DE CUSTOS

<b>OBRA:</b>	REFORMA E AMPLIAÇÃO DA PREFEITURA MUNICIPAL DA CIDADE DE CACHOEIRA DOS ÍNDIOS-PB	<b>DATA :</b> 23/03/2023	<b>BDI :</b> 26,68%			
<b>LOCAL:</b>	AV. GOVERNADOR JOÃO AGRIPINO FILHO, SN ANTÔNIO LEITE ROLIM, CEP: 58935-000, CACHOEIRA DOS ÍNDIOS-PB	<b>FONTE</b>	<b>VERSÃO</b>	<b>HORA</b>	<b>MES</b>	<b>REF.</b>
<b>CLIENTE:</b>	PREFEITURA MUNICIPAL DE CACHOEIRA DOS ÍNDIOS-PB	ORSE	2022/11	111,84%	70,18%	02/2023
		SEINFRA	027 SEM DESONERAÇÃO	112,76%	71,07%	05/2021
		SINAPI	2022/11 SEM DESONERAÇÃO	113,45%	69,94%	12/2022
		Composição	PRÓPRIA	0,00%	0,00%	

S00095	Concreto simples fabricado na obra, fck=13,5 mpa, lançado e adensado	ORSE	m3	0,10000000	534,12	53,41
S02497	Escavação manual de vala ou cava em material de 1ª categoria, profundidade até 1,50m	ORSE	m3	0,60000000	46,36	27,82
TOTAL Serviço:						81,23
<b>VALOR:</b>						<b>1.302,13</b>

### 1.6.13.3. C0326 - ATERRAMENTO COMPLETO C/ HASTE COPPERWELD 3/4"X 2.40M (UN)

Material		FONTE	UNID	COEFICIENTE	PREÇO UNITÁRIO	TOTAL
I0338	CABO COBRE NU 25MM2	SEINFRA	M	3,00000000	18,22	54,66
I0421	CAIXA INSPEÇÃO DO TERRA	SEINFRA	UN	1,00000000	51,63	51,63
I0841	CONECTOR PARA HASTE TERRA	SEINFRA	UN	1,00000000	2,59	2,59
I1244	HASTE DE ATERRAMENTO COPPERWELD DE 3/4" x 2.40M	SEINFRA	UN	1,00000000	65,00	65,00
TOTAL Material:						173,88
Mão de Obra		FONTE	UNID	COEFICIENTE	PREÇO UNITÁRIO	TOTAL
I0042	AJUDANTE DE ELETRICISTA	SEINFRA	H	3,50000000	18,63	65,20
I2312	ELETRICISTA	SEINFRA	H	1,50000000	23,17	34,76
TOTAL Mão de Obra:						99,97
<b>VALOR:</b>						<b>273,84</b>

### 1.6.13.4. S04429 - Caixa de inspeção 0,30 x 0,30 x 0,40m (un)

Serviço		FONTE	UNID	COEFICIENTE	PREÇO UNITÁRIO	TOTAL
S00141	Aço CA - 60 Ø 4,2 a 9,5mm, inclusive corte, dobragem, montagem e colocação de ferragens nas formas, para superestruturas e fundações - R1	ORSE	kg	0,77000000	12,87	9,91
S00155	Alvenaria tijolo cerâmico maciço (5x9x19), esp = 0,09m (singela), com argamassa traço t5 - 1:2:8 (cimento / cal / areia) c/ junta de 2,0cm - R1	ORSE	m2	0,64000000	95,17	60,91
S03310	Chapisco em parede com argamassa traço t1 - 1:3 (cimento / areia) - Revisado 08/2015	ORSE	m2	0,48000000	6,19	2,97
S00126	Concreto simples fabricado na obra, fck=15 mpa, lançado e adensado	ORSE	m3	0,03800000	561,48	21,34
S02497	Escavação manual de vala ou cava em material de 1ª categoria, profundidade até 1,50m	ORSE	m3	0,12500000	46,36	5,80
S00085	Forma plana para fundações, em compensado resinado 12mm, 03 usos	ORSE	m2	0,30600000	87,17	26,67
S03318	Reboco especial de parede 2cm com argamassa traço t3 - 1:3 cimento / areia / vedacit	ORSE	m2	0,48000000	34,91	16,76
TOTAL Serviço:						144,36
<b>VALOR:</b>						<b>144,39</b>

### 1.6.13.5. C0522 - CABO COBRE NU 6MM2 (M)

Material		FONTE	UNID	COEFICIENTE	PREÇO UNITÁRIO	TOTAL
I0340	CABO COBRE NU 6MM2	SEINFRA	M	1,02000000	5,88	6,00
TOTAL Material:						6,00
Mão de Obra		FONTE	UNID	COEFICIENTE	PREÇO UNITÁRIO	TOTAL
I0042	AJUDANTE DE ELETRICISTA	SEINFRA	H	0,13000000	18,63	2,42
I2312	ELETRICISTA	SEINFRA	H	0,13000000	23,17	3,01
TOTAL Mão de Obra:						5,43



## RELATÓRIO ANALÍTICO - COMPOSIÇÕES DE CUSTOS

<b>OBRA:</b>	REFORMA E AMPLIAÇÃO DA PREFEITURA MUNICIPAL DA CIDADE DE CACHOEIRA DOS ÍNDIOS-PB	<b>DATA :</b> 23/03/2023	<b>BDI :</b> 26,68%			
<b>LOCAL:</b>	AV. GOVERNADOR JOÃO AGRIPINO FILHO, SN ANTÔNIO LEITE ROLIM, CEP: 58935-000, CACHOEIRA DOS ÍNDIOS-PB	<b>FONTE</b>	<b>VERSÃO</b>	<b>HORA</b>	<b>MES</b>	<b>REF.</b>
<b>CLIENTE:</b>	PREFEITURA MUNICIPAL DE CACHOEIRA DOS ÍNDIOS-PB	ORSE	2022/11	111,84%	70,18%	02/2023
		SEINFRA	027 SEM DESONERAÇÃO	112,76%	71,07%	05/2021
		SINAPI	2022/11 SEM DESONERAÇÃO	113,45%	69,94%	12/2022
		Composição	PRÓPRIA	0,00%	0,00%	

**VALOR:** 11,43

### 1.6.14.1. 00001062 - CAIXA INTERNA/EXTERNA DE MEDICAO PARA 1 MEDIDOR TRIFASICO, COM VISOR, EM CHAPA DE ACO 18 USG (PADRAO DA CONCESSIONARIA LOCAL) (UN)

Material	FONTE	UNID	COEFICIENTE	PREÇO UNITÁRIO	TOTAL
00001062 CAIXA INTERNA/EXTERNA DE MEDICAO PARA 1 MEDIDOR TRIFASICO, COM VISOR, EM CHAPA DE ACO 18 USG (PADRAO DA CONCESSIONARIA LOCAL)	SINAPI	UN	1,00000000	256,96	256,96
TOTAL Material:					256,96
<b>VALOR:</b>					<b>256,96</b>

### 1.6.15.1. S101879S - Quadro de distribuição de energia em chapa de aço galvanizado, de embutir, com barramento trifásico, para 24 disjuntores din 100a - fornecimento e instalação. af\_10/2020 (un)

Material	FONTE	UNID	COEFICIENTE	PREÇO UNITÁRIO	TOTAL
I12039S Quadro de distribuição com barramento trifásico, de embutir, em chapa de aço galvanizado, para 24 disjuntores din, 100 a	ORSE	un	1,00000000	602,00	602,00
TOTAL Material:					602,00
<b>VALOR:</b>					<b>636,42</b>
Mão de Obra com Encargos Complementares					
	FONTE	UNID	COEFICIENTE	PREÇO UNITÁRIO	TOTAL
S88247S Auxiliar de eletricista com encargos complementares	ORSE	h	0,53460000	20,72	11,08
S88264S Eletricista com encargos complementares	ORSE	h	0,53460000	25,66	13,72
TOTAL Mão de Obra com Encargos Complementares:					24,80
Serviço					
	FONTE	UNID	COEFICIENTE	PREÇO UNITÁRIO	TOTAL
S87367S Argamassa traço 1:1:6 (em volume de cimento, cal e areia média úmida) para emboço/massa única/assentamento de alvenaria de vedação, preparo manual. af_08/2019	ORSE	m3	0,01440000	669,76	9,64
TOTAL Serviço:					9,64
<b>VALOR:</b>					<b>636,42</b>

### 1.6.15.2. 101876 - QUADRO DE DISTRIBUIÇÃO DE ENERGIA EM PVC, DE EMBUTIR, SEM BARRAMENTO, PARA 6 DISJUNTORES - FORNECIMENTO E INSTALAÇÃO. AF\_10/2020 (UN)

Material	FONTE	UNID	COEFICIENTE	PREÇO UNITÁRIO	TOTAL
00039795 QUADRO DE DISTRIBUIÇÃO, SEM BARRAMENTO, EM PVC, DE EMBUTIR, PARA 6 DISJUNTORES NEMA OU 8 DISJUNTORES DIN	SINAPI	UN	1,00000000	65,75	65,75
TOTAL Material:					65,75
Mão de Obra com Encargos Complementares					
	FONTE	UNID	COEFICIENTE	PREÇO UNITÁRIO	TOTAL
88247 AUXILIAR DE ELETRICISTA COM ENCARGOS COMPLEMENTARES	SINAPI	H	0,32590000	17,49	5,70
88264 ELETRICISTA COM ENCARGOS COMPLEMENTARES	SINAPI	H	0,32590000	22,11	7,21
TOTAL Mão de Obra com Encargos Complementares:					12,91
Serviço					
	FONTE	UNID	COEFICIENTE	PREÇO UNITÁRIO	TOTAL
87367 ARGAMASSA TRAÇO 1:1:6 (EM VOLUME DE CIMENTO, CAL E AREIA MÉDIA ÚMIDA) PARA EMBOÇO/MASSA ÚNICA/ASSENTAMENTO DE ALVENARIA DE VEDAÇÃO, PREPARO MANUAL. AF_08/2019	SINAPI	M3	0,00440000	596,74	2,63
TOTAL Serviço:					2,63
<b>VALOR:</b>					<b>81,26</b>

### 1.7.1.1. 89402 - TUBO, PVC, SOLDÁVEL, DN 25MM, INSTALADO EM RAMAL DE DISTRIBUIÇÃO DE ÁGUA - FORNECIMENTO E INSTALAÇÃO. AF\_06/2022 (M)

Material	FONTE	UNID	COEFICIENTE	PREÇO UNITÁRIO	TOTAL
----------	-------	------	-------------	----------------	-------



## RELATÓRIO ANALÍTICO - COMPOSIÇÕES DE CUSTOS

<b>OBRA:</b>	REFORMA E AMPLIAÇÃO DA PREFEITURA MUNICIPAL DA CIDADE DE CACHOEIRA DOS ÍNDIOS-PB	<b>DATA :</b> 23/03/2023	<b>BDI :</b> 26,68%			
<b>LOCAL:</b>	AV. GOVERNADOR JOÃO AGRIPINO FILHO, SN ANTÔNIO LEITE ROLIM, CEP: 58935-000, CACHOEIRA DOS ÍNDIOS-PB	<b>FONTE</b>	<b>VERSÃO</b>	<b>HORA</b>	<b>MES</b>	<b>REF.</b>
<b>CLIENTE:</b>	PREFEITURA MUNICIPAL DE CACHOEIRA DOS ÍNDIOS-PB	ORSE	2022/11	111,84%	70,18%	02/2023
		SEINFRA	027 SEM DESONERAÇÃO	112,76%	71,07%	05/2021
		SINAPI	2022/11 SEM DESONERAÇÃO	113,45%	69,94%	12/2022
		Composição	PRÓPRIA	0,00%	0,00%	

00038383	LIXA D'AGUA EM FOLHA, GRAO 100	SINAPI	UN	0,03700000	1,79	0,07
00009868	TUBO PVC, SOLDAVEL, DE 25 MM, AGUA FRIA (NBR-5648)	SINAPI	M	1,04930000	4,83	5,07
					<b>TOTAL Material:</b>	<b>5,14</b>

Mão de Obra com Encargos Complementares		FONTE	UNID	COEFICIENTE	PREÇO UNITÁRIO	TOTAL
88248	AUXILIAR DE ENCANADOR OU BOMBEIRO HIDRÁULICO COM ENCARGOS COMPLEMENTARES	SINAPI	H	0,15860000	16,59	2,63
88267	ENCANADOR OU BOMBEIRO HIDRÁULICO COM ENCARGOS COMPLEMENTARES	SINAPI	H	0,15860000	21,12	3,35
					<b>TOTAL Mão de Obra com Encargos Complementares:</b>	<b>5,98</b>
					<b>VALOR:</b>	<b>11,09</b>

### 1.7.1.2. 89449 - TUBO, PVC, SOLDÁVEL, DN 50MM, INSTALADO EM PRUMADA DE ÁGUA - FORNECIMENTO E INSTALAÇÃO. AF\_06/2022 (M)

Material	FONTE	UNID	COEFICIENTE	PREÇO UNITÁRIO	TOTAL	
00038383	LIXA D'AGUA EM FOLHA, GRAO 100	SINAPI	UN	0,00800000	0,01	
00009875	TUBO PVC, SOLDAVEL, DE 50 MM, AGUA FRIA (NBR-5648)	SINAPI	M	1,04930000	18,83	
					<b>TOTAL Material:</b>	<b>18,84</b>

Mão de Obra com Encargos Complementares		FONTE	UNID	COEFICIENTE	PREÇO UNITÁRIO	TOTAL
88248	AUXILIAR DE ENCANADOR OU BOMBEIRO HIDRÁULICO COM ENCARGOS COMPLEMENTARES	SINAPI	H	0,03410000	16,59	0,57
88267	ENCANADOR OU BOMBEIRO HIDRÁULICO COM ENCARGOS COMPLEMENTARES	SINAPI	H	0,03410000	21,12	0,72
					<b>TOTAL Mão de Obra com Encargos Complementares:</b>	<b>1,29</b>
					<b>VALOR:</b>	<b>20,12</b>

### 1.7.2.1. S02025 - Chuveiro elétrico de plástico (lorenzetti ou similar) (un)

Encargos Complementares		FONTE	UNID	COEFICIENTE	PREÇO UNITÁRIO	TOTAL
S10552	Encargos Complementares - Eletricista	ORSE	h	1,00000000	3,62	3,62
S10554	Encargos Complementares - Encanador	ORSE	h	1,00000000	3,70	3,70
S10549	Encargos Complementares - Servente	ORSE	h	1,00000000	3,78	3,78
					<b>TOTAL Encargos Complementares:</b>	<b>11,10</b>

Material	FONTE	UNID	COEFICIENTE	PREÇO UNITÁRIO	TOTAL	
I04275	Chuveiro Maxi Ducha, 127V x 4500w, Lorenzetti ou similar	ORSE	un	1,00000000	52,68	52,68
I00981	Fita veda rosca 18mm	ORSE	m	0,84000000	0,22	0,18
					<b>TOTAL Material:</b>	<b>52,86</b>

Mão de Obra		FONTE	UNID	COEFICIENTE	PREÇO UNITÁRIO	TOTAL
I02436S	Eletricista (horista)	ORSE	h	1,00000000	16,52	16,52
I02696S	Encanador ou bombeiro hidraulico (horista)	ORSE	h	1,00000000	16,52	16,52
I06111S	Servente de obras	ORSE	h	1,00000000	11,67	11,67
					<b>TOTAL Mão de Obra:</b>	<b>44,71</b>
					<b>VALOR:</b>	<b>108,68</b>

### 1.7.2.2. C1151 - DUCHA P/ WC CROMADO (INSTALADO) (UN)

Material	FONTE	UNID	COEFICIENTE	PREÇO UNITÁRIO	TOTAL
----------	-------	------	-------------	----------------	-------



## RELATÓRIO ANALÍTICO - COMPOSIÇÕES DE CUSTOS

<b>OBRA:</b>	REFORMA E AMPLIAÇÃO DA PREFEITURA MUNICIPAL DA CIDADE DE CACHOEIRA DOS ÍNDIOS-PB	<b>DATA :</b> 23/03/2023	<b>BDI :</b> 26,68%			
<b>LOCAL:</b>	AV. GOVERNADOR JOÃO AGRIPIANO FILHO, SN ANTÔNIO LEITE ROLIM, CEP: 58935-000, CACHOEIRA DOS ÍNDIOS-PB	<b>FONTE</b>	<b>VERSÃO</b>	<b>HORA</b>	<b>MES</b>	<b>REF.</b>
<b>CLIENTE:</b>	PREFEITURA MUNICIPAL DE CACHOEIRA DOS ÍNDIOS-PB	ORSE	2022/11	111,84%	70,18%	02/2023
		SEINFRA	027 SEM DESONERAÇÃO	112,76%	71,07%	05/2021
		SINAPI	2022/11 SEM DESONERAÇÃO	113,45%	69,94%	12/2022
		Composição	PRÓPRIA	0,00%	0,00%	

10797	CHUVEIRO-DUCHA CROMADO 1/2"	SEINFRA	UN	1,00000000	50,94	50,94
11180	FITA DE VEDAÇÃO	SEINFRA	M	0,28000000	0,28	0,08
TOTAL Material:						51,02

Mão de Obra		FONTE	UNID	COEFICIENTE	PREÇO UNITÁRIO	TOTAL
10043	AJUDANTE DE ENCANADOR	SEINFRA	H	0,50000000	18,63	9,32
12320	ENCANADOR	SEINFRA	H	0,50000000	22,72	11,36
TOTAL Mão de Obra:						20,68

**VALOR: 71,69**

### 1.7.2.3. 86914 - TORNEIRA CROMADA 1/2 OU 3/4 PARA TANQUE, PADRÃO MÉDIO - FORNECIMENTO E INSTALAÇÃO. AF\_01/2020 (UN)

Material		FONTE	UNID	COEFICIENTE	PREÇO UNITÁRIO	TOTAL
00003146	FITA VEDA ROSCA EM ROLOS DE 18 MM X 10 M (L X C)	SINAPI	UN	0,02100000	2,32	0,05
00013417	TORNEIRA METALICA CROMADA CANO CURTO, SEM BICO, SEM AREJADOR, DE PAREDE, PARA TANQUE E USO GERAL, 1/2 " OU 3/4 " (REF 1143)	SINAPI	UN	1,00000000	69,01	69,01
TOTAL Material:						69,06

Mão de Obra com Encargos Complementares		FONTE	UNID	COEFICIENTE	PREÇO UNITÁRIO	TOTAL
88267	ENCANADOR OU BOMBEIRO HIDRÁULICO COM ENCARGOS COMPLEMENTARES	SINAPI	H	0,15250000	21,12	3,22
88316	SERVENTE COM ENCARGOS COMPLEMENTARES	SINAPI	H	0,04810000	17,16	0,83
TOTAL Mão de Obra com Encargos Complementares:						4,05

**VALOR: 73,09**

### 1.7.2.4. 86931 - VASO SANITÁRIO SIFONADO COM CAIXA ACOPLADA LOUÇA BRANCA, INCLUSO ENGATE FLEXÍVEL EM PLÁSTICO BRANCO, 1/2 X 40CM - FORNECIMENTO E INSTALAÇÃO. AF\_01/2020 (UN)

Serviço		FONTE	UNID	COEFICIENTE	PREÇO UNITÁRIO	TOTAL
86885	ENGATE FLEXÍVEL EM PLÁSTICO BRANCO, 1/2 X 40CM - FORNECIMENTO E INSTALAÇÃO. AF_01/2020	SINAPI	UN	1,00000000	10,94	10,94
86888	VASO SANITÁRIO SIFONADO COM CAIXA ACOPLADA LOUÇA BRANCA - FORNECIMENTO E INSTALAÇÃO. AF_01/2020	SINAPI	UN	1,00000000	454,60	454,60
TOTAL Serviço:						465,54

**VALOR: 465,54**

### 1.7.2.5. 100849 - ASSENTO SANITÁRIO CONVENCIONAL - FORNECIMENTO E INSTALACAO. AF\_01/2020 (UN)

Material		FONTE	UNID	COEFICIENTE	PREÇO UNITÁRIO	TOTAL
00000377	ASSENTO SANITARIO DE PLASTICO, TIPO CONVENCIONAL	SINAPI	UN	1,00000000	38,00	38,00
TOTAL Material:						38,00

Mão de Obra com Encargos Complementares		FONTE	UNID	COEFICIENTE	PREÇO UNITÁRIO	TOTAL
88267	ENCANADOR OU BOMBEIRO HIDRÁULICO COM ENCARGOS COMPLEMENTARES	SINAPI	H	0,15360000	21,12	3,24
88316	SERVENTE COM ENCARGOS COMPLEMENTARES	SINAPI	H	0,04840000	17,16	0,83
TOTAL Mão de Obra com Encargos Complementares:						4,07

**VALOR: 42,07**



## RELATÓRIO ANALÍTICO - COMPOSIÇÕES DE CUSTOS

<b>OBRA:</b>	REFORMA E AMPLIAÇÃO DA PREFEITURA MUNICIPAL DA CIDADE DE CACHOEIRA DOS ÍNDIOS-PB	<b>DATA :</b> 23/03/2023	<b>BDI :</b> 26,68%			
<b>LOCAL:</b>	AV. GOVERNADOR JOÃO AGRIPINO FILHO, SN ANTÔNIO LEITE ROLIM, CEP: 58935-000, CACHOEIRA DOS ÍNDIOS-PB	<b>FONTES</b>	<b>VERSÃO</b>	<b>HORA</b>	<b>MES</b>	<b>REF.</b>
<b>CLIENTE:</b>	PREFEITURA MUNICIPAL DE CACHOEIRA DOS ÍNDIOS-PB	ORSE	2022/11	111,84%	70,18%	02/2023
		SEINFRA	027 SEM DESONERAÇÃO	112,76%	71,07%	05/2021
		SINAPI	2022/11 SEM DESONERAÇÃO	113,45%	69,94%	12/2022
		Composição	PRÓPRIA	0,00%	0,00%	

### 1.7.2.6. C4635 - BACIA SANITÁRIA PARA CADEIRANTES C/ ASSENTO (ABERTURA FRONTAL) (UN)

Material	FORTE	UNID	COEFICIENTE	PREÇO UNITÁRIO	TOTAL
10082 ANEL DE VEDAÇÃO PARA BACIA	SEINFRA	UN	1,00000000	2,03	2,03
18636 ASSENTO SANITÁRIO COM ABERTURA FRONTAL (PADRÃO ALTO)	SEINFRA	UN	1,00000000	326,34	326,34
18651 BACIA LOUÇA BRANCA COM CAIXA ACOPLADA PARA DEFICIENTE (SEM ASSENTO)	SEINFRA	UN	1,00000000	545,74	545,74
11091 ENGATE CROMADO	SEINFRA	UN	1,00000000	17,71	17,71
11180 FITA DE VEDAÇÃO	SEINFRA	M	0,56000000	0,28	0,16
11282 JOELHO PVC PARA ESGOTO DE 100MM	SEINFRA	UN	1,00000000	6,16	6,16
11516 MASSA PARA VIDRO	SEINFRA	KG	0,10000000	9,74	0,97
11579 PARAFUSO CROMADO P/FIXAÇÃO SANITARIOS, INCLUSIVE PORCA CEGA, ARRUELA E BUCHA DE NYLON	SEINFRA	UN	2,00000000	7,50	15,00
TOTAL Material:					914,11

Mão de Obra	FORTE	UNID	COEFICIENTE	PREÇO UNITÁRIO	TOTAL
10043 AJUDANTE DE ENCANADOR	SEINFRA	H	3,00000000	18,63	55,89
12320 ENCANADOR	SEINFRA	H	3,00000000	22,72	68,16
TOTAL Mão de Obra:					124,05
<b>VALOR:</b>					<b>1.038,16</b>

### 1.7.2.7. 93396 - BANCADA GRANITO CINZA, 50 X 60 CM, INCL. CUBA DE EMBUTIR OVAL LOUÇA BRANCA 35 X 50 CM, VÁLVULA METAL CROMADO, SIFÃO FLEXÍVEL PVC, ENGATE 30 CM FLEXÍVEL PLÁSTICO E TORNEIRA CROMADA DE MESA, PADRÃO POPULAR - FORNEC. E INSTALAÇÃO. AF\_01/2020 (UN)

Serviço	FORTE	UNID	COEFICIENTE	PREÇO UNITÁRIO	TOTAL
86895 BANCADA DE GRANITO CINZA POLIDO, DE 0,50 X 0,60 M, PARA LAVATÓRIO - FORNECIMENTO E INSTALAÇÃO. AF_01/2020	SINAPI	UN	1,00000000	277,25	277,25
86937 CUBA DE EMBUTIR OVAL EM LOUÇA BRANCA, 35 X 50CM OU EQUIVALENTE, INCLUSO VÁLVULA EM METAL CROMADO E SIFÃO FLEXÍVEL EM PVC - FORNECIMENTO E INSTALAÇÃO. AF_01/2020	SINAPI	UN	1,00000000	195,29	195,29
86884 ENGATE FLEXÍVEL EM PLÁSTICO BRANCO, 1/2 X 30CM - FORNECIMENTO E INSTALAÇÃO. AF_01/2020	SINAPI	UN	1,00000000	9,52	9,52
86906 TORNEIRA CROMADA DE MESA, 1/2 OU 3/4, PARA LAVATÓRIO, PADRÃO POPULAR - FORNECIMENTO E INSTALAÇÃO. AF_01/2020	SINAPI	UN	1,00000000	55,56	55,56
TOTAL Serviço:					537,62
<b>VALOR:</b>					<b>537,62</b>

### 1.7.2.8. 93441 - BANCADA GRANITO CINZA 150 X 60 CM, COM CUBA DE EMBUTIR DE AÇO, VÁLVULA AMERICANA EM METAL, SIFÃO FLEXÍVEL EM PVC, ENGATE FLEXÍVEL 30 CM, TORNEIRA CROMADA LONGA, DE PAREDE, 1/2 OU 3/4, P/ COZINHA, PADRÃO POPULAR - FORNEC. E INSTALAÇÃO. AF\_01/2020 (UN)

Serviço	FORTE	UNID	COEFICIENTE	PREÇO UNITÁRIO	TOTAL
86889 BANCADA DE GRANITO CINZA POLIDO, DE 1,50 X 0,60 M, PARA PIA DE COZINHA - FORNECIMENTO E INSTALAÇÃO. AF_01/2020	SINAPI	UN	1,00000000	538,74	538,74
86935 CUBA DE EMBUTIR DE AÇO INOXIDÁVEL MÉDIA, INCLUSO VÁLVULA TIPO AMERICANA EM METAL CROMADO E SIFÃO FLEXÍVEL EM PVC - FORNECIMENTO E INSTALAÇÃO. AF_01/2020	SINAPI	UN	1,00000000	276,78	276,78
86884 ENGATE FLEXÍVEL EM PLÁSTICO BRANCO, 1/2 X 30CM - FORNECIMENTO E INSTALAÇÃO. AF_01/2020	SINAPI	UN	1,00000000	9,52	9,52
86911 TORNEIRA CROMADA LONGA, DE PAREDE, 1/2 OU 3/4, PARA PIA DE COZINHA, PADRÃO POPULAR - FORNECIMENTO E INSTALAÇÃO. AF_01/2020	SINAPI	UN	1,00000000	65,03	65,03
TOTAL Serviço:					890,07
<b>VALOR:</b>					<b>890,07</b>



## RELATÓRIO ANALÍTICO - COMPOSIÇÕES DE CUSTOS

<b>OBRA:</b>	REFORMA E AMPLIAÇÃO DA PREFEITURA MUNICIPAL DA CIDADE DE CACHOEIRA DOS ÍNDIOS-PB	<b>DATA :</b> 23/03/2023	<b>BDI :</b> 26,68%			
<b>LOCAL:</b>	AV. GOVERNADOR JOÃO AGRIPINO FILHO, SN ANTÔNIO LEITE ROLIM, CEP: 58935-000, CACHOEIRA DOS ÍNDIOS-PB	<b>FORTE</b>	<b>VERSÃO</b>	<b>HORA</b>	<b>MES</b>	<b>REF.</b>
<b>CLIENTE:</b>	PREFEITURA MUNICIPAL DE CACHOEIRA DOS ÍNDIOS-PB	ORSE	2022/11	111,84%	70,18%	02/2023
		SEINFRA	027 SEM DESONERAÇÃO	112,76%	71,07%	05/2021
		SINAPI	2022/11 SEM DESONERAÇÃO	113,45%	69,94%	12/2022
		Composição	PRÓPRIA	0,00%	0,00%	

### 1.7.3.1. 89985 - REGISTRO DE PRESSÃO BRUTO, LATÃO, ROSCÁVEL, 3/4", COM ACABAMENTO E CANOPLA CROMADOS - FORNECIMENTO E INSTALAÇÃO. AF\_08/2021 (UN)

Material		FORTE	UNID	COEFICIENTE	PREÇO UNITÁRIO	TOTAL
00003148	FITA VEDA ROSCA EM ROLOS DE 18 MM X 50 M (L X C)	SINAPI	UN	0,01060000	8,55	0,09
00006024	REGISTRO PRESSAO COM ACABAMENTO E CANOPLA CROMADA, SIMPLES, BITOLA 3/4 " (REF 1416)	SINAPI	UN	1,00000000	78,19	78,19
TOTAL Material:						78,28

Mão de Obra com Encargos Complementares		FORTE	UNID	COEFICIENTE	PREÇO UNITÁRIO	TOTAL
88248	AUXILIAR DE ENCANADOR OU BOMBEIRO HIDRÁULICO COM ENCARGOS COMPLEMENTARES	SINAPI	H	0,22120000	16,59	3,67
88267	ENCANADOR OU BOMBEIRO HIDRÁULICO COM ENCARGOS COMPLEMENTARES	SINAPI	H	0,22120000	21,12	4,67
TOTAL Mão de Obra com Encargos Complementares:						8,34
<b>VALOR:</b>						<b>86,61</b>

### 1.7.3.2. C2158 - REGISTRO DE GAVETA BRUTO D= 25mm (1") (UN)

Material		FORTE	UNID	COEFICIENTE	PREÇO UNITÁRIO	TOTAL
11180	FITA DE VEDAÇÃO	SEINFRA	M	1,20000000	0,28	0,34
11799	REGISTRO DE GAVETA BRUTO 25MM (1")	SEINFRA	UN	1,00000000	36,37	36,37
TOTAL Material:						36,71

Mão de Obra		FORTE	UNID	COEFICIENTE	PREÇO UNITÁRIO	TOTAL
I0043	AJUDANTE DE ENCANADOR	SEINFRA	H	0,54000000	18,63	10,06
I2320	ENCANADOR	SEINFRA	H	0,54000000	22,72	12,27
TOTAL Mão de Obra:						22,33
<b>VALOR:</b>						<b>59,04</b>

### 1.7.3.3. S94794S - Registro de gaveta bruto, latão, roscável, 1 1/2", com acabamento e canopla cromados - fornecimento e instalação. af\_08/2021 (un)

Material		FORTE	UNID	COEFICIENTE	PREÇO UNITÁRIO	TOTAL
I03148S	Fita veda rosca em rolos de 18 mm x 50 m (l x c)	ORSE	un	0,01920000	10,80	0,21
I06015S	Registro gaveta com acabamento e canopla cromados, simples, bitola 1 1/2 " (ref 1509)	ORSE	un	1,00000000	144,19	144,19
TOTAL Material:						144,40

Mão de Obra com Encargos Complementares		FORTE	UNID	COEFICIENTE	PREÇO UNITÁRIO	TOTAL
S88248S	Auxiliar de encanador ou bombeiro hidráulico com encargos complementares	ORSE	h	0,37430000	19,83	7,42
S88267S	Encanador ou bombeiro hidráulico com encargos complementares	ORSE	h	0,37430000	24,68	9,24
TOTAL Mão de Obra com Encargos Complementares:						16,66
<b>VALOR:</b>						<b>161,04</b>

### 1.7.4.1. 104004 - TE, PVC, SOLDÁVEL, DN 50MM, INSTALADO EM RAMAL DE DISTRIBUIÇÃO DE ÁGUA - FORNECIMENTO E INSTALAÇÃO. AF\_06/2022 (UN)

Material		FORTE	UNID	COEFICIENTE	PREÇO UNITÁRIO	TOTAL
00000122	ADESIVO PLASTICO PARA PVC, FRASCO COM *850* GR	SINAPI	UN	0,02470000	53,86	1,33
00038383	LIXA D'AGUA EM FOLHA, GRAO 100	SINAPI	UN	0,07650000	1,79	0,14



## RELATÓRIO ANALÍTICO - COMPOSIÇÕES DE CUSTOS

<b>OBRA:</b>	REFORMA E AMPLIAÇÃO DA PREFEITURA MUNICIPAL DA CIDADE DE CACHOEIRA DOS ÍNDIOS-PB	<b>DATA :</b> 23/03/2023	<b>BDI :</b> 26,68%			
<b>LOCAL:</b>	AV. GOVERNADOR JOÃO AGRIPIANO FILHO, SN ANTÔNIO LEITE ROLIM, CEP: 58935-000, CACHOEIRA DOS ÍNDIOS-PB	<b>FONTE</b>	<b>VERSÃO</b>	<b>HORA</b>	<b>MES</b>	<b>REF.</b>
<b>CLIENTE:</b>	PREFEITURA MUNICIPAL DE CACHOEIRA DOS ÍNDIOS-PB	ORSE	2022/11	111,84%	70,18%	02/2023
		SEINFRA	027 SEM DESONERAÇÃO	112,76%	71,07%	05/2021
		SINAPI	2022/11 SEM DESONERAÇÃO	113,45%	69,94%	12/2022
		Composição	PRÓPRIA	0,00%	0,00%	

00020083	SOLUCAO PREPARADORA / LIMPADORA PARA PVC, FRASCO COM 1000 CM3	SINAPI	UN	0,03300000	61,02	2,01
00007142	TE SOLDÁVEL, PVC, 90 GRAUS,50 MM, PARA AGUA FRIA PREDIAL (NBR 5648)	SINAPI	UN	1,00000000	11,22	11,22

TOTAL Material: 14,70

Mão de Obra com Encargos Complementares		FONTE	UNID	COEFICIENTE	PREÇO UNITÁRIO	TOTAL
88248	AUXILIAR DE ENCANADOR OU BOMBEIRO HIDRÁULICO COM ENCARGOS COMPLEMENTARES	SINAPI	H	0,30590000	16,59	5,07
88267	ENCANADOR OU BOMBEIRO HIDRÁULICO COM ENCARGOS COMPLEMENTARES	SINAPI	H	0,30590000	21,12	6,46

TOTAL Mão de Obra com Encargos Complementares: 11,53

**VALOR: 26,22**

### 1.7.4.2. 89366 - JOELHO 90 GRAUS COM BUCHA DE LATÃO, PVC, SOLDÁVEL, DN 25MM, X 3/4 INSTALADO EM RAMAL OU SUB-RAMAL DE ÁGUA - FORNECIMENTO E INSTALAÇÃO. AF\_06/2022 (UN)

Material	FONTE	UNID	COEFICIENTE	PREÇO UNITÁRIO	TOTAL	
00000122	ADESIVO PLASTICO PARA PVC, FRASCO COM *850* GR	SINAPI	UN	0,00590000	53,86	0,32
00003524	JOELHO PVC, SOLDÁVEL, COM BUCHA DE LATAO, 90 GRAUS, 25 MM X 3/4", PARA AGUA FRIA PREDIAL	SINAPI	UN	1,00000000	9,37	9,37
00038383	LIXA D'AGUA EM FOLHA, GRAO 100	SINAPI	UN	0,03380000	1,79	0,06
00020083	SOLUCAO PREPARADORA / LIMPADORA PARA PVC, FRASCO COM 1000 CM3	SINAPI	UN	0,00700000	61,02	0,43

TOTAL Material: 10,18

Mão de Obra com Encargos Complementares		FONTE	UNID	COEFICIENTE	PREÇO UNITÁRIO	TOTAL
88248	AUXILIAR DE ENCANADOR OU BOMBEIRO HIDRÁULICO COM ENCARGOS COMPLEMENTARES	SINAPI	H	0,14160000	16,59	2,35
88267	ENCANADOR OU BOMBEIRO HIDRÁULICO COM ENCARGOS COMPLEMENTARES	SINAPI	H	0,14160000	21,12	2,99

TOTAL Mão de Obra com Encargos Complementares: 5,34

**VALOR: 15,49**

### 1.7.4.3. 90373 - JOELHO 90 GRAUS COM BUCHA DE LATÃO, PVC, SOLDÁVEL, DN 25MM, X 1/2 INSTALADO EM RAMAL OU SUB-RAMAL DE ÁGUA - FORNECIMENTO E INSTALAÇÃO. AF\_06/2022 (UN)

Material	FONTE	UNID	COEFICIENTE	PREÇO UNITÁRIO	TOTAL	
00000122	ADESIVO PLASTICO PARA PVC, FRASCO COM *850* GR	SINAPI	UN	0,00590000	53,86	0,32
00020147	JOELHO PVC, SOLDÁVEL, COM BUCHA DE LATAO, 90 GRAUS, 25 MM X 1/2", PARA AGUA FRIA PREDIAL	SINAPI	UN	1,00000000	6,23	6,23
00038383	LIXA D'AGUA EM FOLHA, GRAO 100	SINAPI	UN	0,03150000	1,79	0,06
00020083	SOLUCAO PREPARADORA / LIMPADORA PARA PVC, FRASCO COM 1000 CM3	SINAPI	UN	0,00700000	61,02	0,43

TOTAL Material: 7,04

Mão de Obra com Encargos Complementares		FONTE	UNID	COEFICIENTE	PREÇO UNITÁRIO	TOTAL
88248	AUXILIAR DE ENCANADOR OU BOMBEIRO HIDRÁULICO COM ENCARGOS COMPLEMENTARES	SINAPI	H	0,13120000	16,59	2,18
88267	ENCANADOR OU BOMBEIRO HIDRÁULICO COM ENCARGOS COMPLEMENTARES	SINAPI	H	0,13120000	21,12	2,77

TOTAL Mão de Obra com Encargos Complementares: 4,95

**VALOR: 11,95**

### 1.7.4.4. 89501 - JOELHO 90 GRAUS, PVC, SOLDÁVEL, DN 50MM, INSTALADO EM PRUMADA DE ÁGUA - FORNECIMENTO E INSTALAÇÃO. AF\_06/2022 (UN)





## RELATÓRIO ANALÍTICO - COMPOSIÇÕES DE CUSTOS

<b>OBRA:</b>	REFORMA E AMPLIAÇÃO DA PREFEITURA MUNICIPAL DA CIDADE DE CACHOEIRA DOS ÍNDIOS-PB	<b>DATA :</b> 23/03/2023	<b>BDI :</b> 26,68%			
<b>LOCAL:</b>	AV. GOVERNADOR JOÃO AGRIPIÑO FILHO, SN ANTÔNIO LEITE ROLIM, CEP: 58935-000, CACHOEIRA DOS ÍNDIOS-PB	<b>FONTE</b>	<b>VERSÃO</b>	<b>HORA</b>	<b>MES</b>	<b>REF.</b>
<b>CLIENTE:</b>	PREFEITURA MUNICIPAL DE CACHOEIRA DOS ÍNDIOS-PB	ORSE	2022/11	111,84%	70,18%	02/2023
		SEINFRA	027 SEM DESONERAÇÃO	112,76%	71,07%	05/2021
		SINAPI	2022/11 SEM DESONERAÇÃO	113,45%	69,94%	12/2022
		Composição	PRÓPRIA	0,00%	0,00%	

Material	FONTE	UNID	COEFICIENTE	PREÇO UNITÁRIO	TOTAL	
00000122	ADESIVO PLASTICO PARA PVC, FRASCO COM *850* GR	SINAPI	UN	0,01650000	53,86	0,89
00003540	JOELHO PVC, SOLDÁVEL, 90 GRAUS, 50 MM, COR MARROM, PARA AGUA FRIA PREDIAL	SINAPI	UN	1,00000000	5,81	5,81
00038383	LIXA D'AGUA EM FOLHA, GRAO 100	SINAPI	UN	0,01900000	1,79	0,03
00020083	SOLUCAO PREPARADORA / LIMPADORA PARA PVC, FRASCO COM 1000 CM3	SINAPI	UN	0,02200000	61,02	1,34
TOTAL Material:					8,07	

Mão de Obra com Encargos Complementares	FONTE	UNID	COEFICIENTE	PREÇO UNITÁRIO	TOTAL	
88248	AUXILIAR DE ENCANADOR OU BOMBEIRO HIDRÁULICO COM ENCARGOS COMPLEMENTARES	SINAPI	H	0,12710000	16,59	2,11
88267	ENCANADOR OU BOMBEIRO HIDRÁULICO COM ENCARGOS COMPLEMENTARES	SINAPI	H	0,12710000	21,12	2,68
TOTAL Mão de Obra com Encargos Complementares:					4,79	

**VALOR:** 12,84

### 1.7.4.5. 89409 - JOELHO 45 GRAUS, PVC, SOLDÁVEL, DN 25MM, INSTALADO EM RAMAL DE DISTRIBUIÇÃO DE ÁGUA - FORNECIMENTO E INSTALAÇÃO. AF\_06/2022 (UN)

Material	FONTE	UNID	COEFICIENTE	PREÇO UNITÁRIO	TOTAL	
00000122	ADESIVO PLASTICO PARA PVC, FRASCO COM *850* GR	SINAPI	UN	0,00710000	53,86	0,38
00003500	JOELHO, PVC SOLDÁVEL, 45 GRAUS, 25 MM, COR MARROM, PARA AGUA FRIA PREDIAL	SINAPI	UN	1,00000000	1,75	1,75
00038383	LIXA D'AGUA EM FOLHA, GRAO 100	SINAPI	UN	0,03020000	1,79	0,05
00020083	SOLUCAO PREPARADORA / LIMPADORA PARA PVC, FRASCO COM 1000 CM3	SINAPI	UN	0,00800000	61,02	0,49
TOTAL Material:					2,67	

Mão de Obra com Encargos Complementares	FONTE	UNID	COEFICIENTE	PREÇO UNITÁRIO	TOTAL	
88248	AUXILIAR DE ENCANADOR OU BOMBEIRO HIDRÁULICO COM ENCARGOS COMPLEMENTARES	SINAPI	H	0,13590000	16,59	2,25
88267	ENCANADOR OU BOMBEIRO HIDRÁULICO COM ENCARGOS COMPLEMENTARES	SINAPI	H	0,13590000	21,12	2,87
TOTAL Mão de Obra com Encargos Complementares:					5,12	

**VALOR:** 7,78

### 1.7.4.6. 103959 - BUCHA DE REDUÇÃO, CURTA, PVC, SOLDÁVEL, DN 60 X 50 MM, INSTALADO EM PRUMADA DE ÁGUA - FORNECIMENTO E INSTALAÇÃO. AF\_06/2022 (UN)

Material	FONTE	UNID	COEFICIENTE	PREÇO UNITÁRIO	TOTAL	
00000122	ADESIVO PLASTICO PARA PVC, FRASCO COM *850* GR	SINAPI	UN	0,01880000	53,86	1,01
00000818	BUCHA DE REDUCAO DE PVC, SOLDÁVEL, CURTA, COM 60 X 50 MM, PARA AGUA FRIA PREDIAL	SINAPI	UN	1,00000000	7,93	7,93
00038383	LIXA D'AGUA EM FOLHA, GRAO 100	SINAPI	UN	0,02060000	1,79	0,04
00020083	SOLUCAO PREPARADORA / LIMPADORA PARA PVC, FRASCO COM 1000 CM3	SINAPI	UN	0,02600000	61,02	1,59
TOTAL Material:					10,57	

Mão de Obra com Encargos Complementares	FONTE	UNID	COEFICIENTE	PREÇO UNITÁRIO	TOTAL	
88248	AUXILIAR DE ENCANADOR OU BOMBEIRO HIDRÁULICO COM ENCARGOS COMPLEMENTARES	SINAPI	H	0,09240000	16,59	1,53
88267	ENCANADOR OU BOMBEIRO HIDRÁULICO COM ENCARGOS COMPLEMENTARES	SINAPI	H	0,09240000	21,12	1,95
TOTAL Mão de Obra com Encargos Complementares:					3,48	



## RELATÓRIO ANALÍTICO - COMPOSIÇÕES DE CUSTOS

<b>OBRA:</b>	REFORMA E AMPLIAÇÃO DA PREFEITURA MUNICIPAL DA CIDADE DE CACHOEIRA DOS ÍNDIOS-PB	<b>DATA :</b> 23/03/2023	<b>BDI :</b> 26,68%			
<b>LOCAL:</b>	AV. GOVERNADOR JOÃO AGRIPINO FILHO, SN ANTÔNIO LEITE ROLIM, CEP: 58935-000, CACHOEIRA DOS ÍNDIOS-PB	<b>FONTE</b>	<b>VERSÃO</b>	<b>HORA</b>	<b>MES</b>	<b>REF.</b>
<b>CLIENTE:</b>	PREFEITURA MUNICIPAL DE CACHOEIRA DOS ÍNDIOS-PB	ORSE	2022/11	111,84%	70,18%	02/2023
		SEINFRA	027 SEM DESONERAÇÃO	112,76%	71,07%	05/2021
		SINAPI	2022/11 SEM DESONERAÇÃO	113,45%	69,94%	12/2022
		Composição	PRÓPRIA	0,00%	0,00%	

**VALOR:** **14,03**

### 1.7.4.7. 103953 - BUCHA DE REDUÇÃO, CURTA, PVC, SOLDÁVEL, DN 32 X 25 MM, INSTALADO EM RAMAL DE DISTRIBUIÇÃO DE ÁGUA - FORNECIMENTO E INSTALAÇÃO. AF\_06/2022 (UN)

Material	FONTE	UNID	COEFICIENTE	PREÇO UNITÁRIO	TOTAL	
00000122	ADESIVO PLASTICO PARA PVC, FRASCO COM *850* GR	SINAPI	UN	0,00820000	53,86	0,44
00000829	BUCHA DE REDUCAO DE PVC, SOLDAVEL, CURTA, COM 32 X 25 MM, PARA AGUA FRIA PREDIAL	SINAPI	UN	1,00000000	1,11	1,11
00038383	LIXA D'AGUA EM FOLHA, GRAO 100	SINAPI	UN	0,03310000	1,79	0,06
00020083	SOLUCAO PREPARADORA / LIMPADORA PARA PVC, FRASCO COM 1000 CM3	SINAPI	UN	0,00950000	61,02	0,58
TOTAL Material:					2,19	

Mão de Obra com Encargos Complementares	FONTE	UNID	COEFICIENTE	PREÇO UNITÁRIO	TOTAL	
88248	AUXILIAR DE ENCANADOR OU BOMBEIRO HIDRÁULICO COM ENCARGOS COMPLEMENTARES	SINAPI	H	0,09940000	16,59	1,65
88267	ENCANADOR OU BOMBEIRO HIDRÁULICO COM ENCARGOS COMPLEMENTARES	SINAPI	H	0,09940000	21,12	2,10
TOTAL Mão de Obra com Encargos Complementares:					3,75	
<b>VALOR:</b>					<b>5,90</b>	

### 1.7.4.8. 103972 - BUCHA DE REDUÇÃO, LONGA, PVC, SOLDÁVEL, DN 75 X 50 MM, INSTALADO EM PRUMADA DE ÁGUA - FORNECIMENTO E INSTALAÇÃO. AF\_06/2022 (UN)

Material	FONTE	UNID	COEFICIENTE	PREÇO UNITÁRIO	TOTAL	
00000122	ADESIVO PLASTICO PARA PVC, FRASCO COM *850* GR	SINAPI	UN	0,02120000	53,86	1,14
00000821	BUCHA DE REDUCAO DE PVC, SOLDAVEL, LONGA, COM 75 X 50 MM, PARA AGUA FRIA PREDIAL	SINAPI	UN	1,00000000	21,95	21,95
00038383	LIXA D'AGUA EM FOLHA, GRAO 100	SINAPI	UN	0,02330000	1,79	0,04
00020083	SOLUCAO PREPARADORA / LIMPADORA PARA PVC, FRASCO COM 1000 CM3	SINAPI	UN	0,03600000	61,02	2,20
TOTAL Material:					25,33	

Mão de Obra com Encargos Complementares	FONTE	UNID	COEFICIENTE	PREÇO UNITÁRIO	TOTAL	
88248	AUXILIAR DE ENCANADOR OU BOMBEIRO HIDRÁULICO COM ENCARGOS COMPLEMENTARES	SINAPI	H	0,10350000	16,59	1,72
88267	ENCANADOR OU BOMBEIRO HIDRÁULICO COM ENCARGOS COMPLEMENTARES	SINAPI	H	0,10350000	21,12	2,19
TOTAL Mão de Obra com Encargos Complementares:					3,91	
<b>VALOR:</b>					<b>29,21</b>	

### 1.7.4.9. 103999 - BUCHA DE REDUÇÃO, LONGA, PVC, SOLDÁVEL, DN 50 X 25 MM, INSTALADO EM RAMAL DE DISTRIBUIÇÃO DE ÁGUA - FORNECIMENTO E INSTALAÇÃO. AF\_06/2022 (UN)

Material	FONTE	UNID	COEFICIENTE	PREÇO UNITÁRIO	TOTAL	
00000122	ADESIVO PLASTICO PARA PVC, FRASCO COM *850* GR	SINAPI	UN	0,01180000	53,86	0,64
00000813	BUCHA DE REDUCAO DE PVC, SOLDAVEL, LONGA, COM 50 X 25 MM, PARA AGUA FRIA PREDIAL	SINAPI	UN	1,00000000	4,93	4,93
00038383	LIXA D'AGUA EM FOLHA, GRAO 100	SINAPI	UN	0,04060000	1,79	0,07
00020083	SOLUCAO PREPARADORA / LIMPADORA PARA PVC, FRASCO COM 1000 CM3	SINAPI	UN	0,01500000	61,02	0,92
TOTAL Material:					6,56	

Mão de Obra com Encargos Complementares	FONTE	UNID	COEFICIENTE	PREÇO UNITÁRIO	TOTAL	
88248	AUXILIAR DE ENCANADOR OU BOMBEIRO HIDRÁULICO COM ENCARGOS COMPLEMENTARES	SINAPI	H	0,12180000	16,59	2,02



## RELATÓRIO ANALÍTICO - COMPOSIÇÕES DE CUSTOS

<b>OBRA:</b>	REFORMA E AMPLIAÇÃO DA PREFEITURA MUNICIPAL DA CIDADE DE CACHOEIRA DOS ÍNDIOS-PB	<b>DATA :</b> 23/03/2023	<b>BDI :</b> 26,68%			
<b>LOCAL:</b>	AV. GOVERNADOR JOÃO AGRIPIANO FILHO, SN ANTÔNIO LEITE ROLIM, CEP: 58935-000, CACHOEIRA DOS ÍNDIOS-PB	<b>FONTE</b>	<b>VERSÃO</b>	<b>HORA</b>	<b>MES</b>	<b>REF.</b>
<b>CLIENTE:</b>	PREFEITURA MUNICIPAL DE CACHOEIRA DOS ÍNDIOS-PB	ORSE	2022/11	111,84%	70,18%	02/2023
		SEINFRA	027 SEM DESONERAÇÃO	112,76%	71,07%	05/2021
		SINAPI	2022/11 SEM DESONERAÇÃO	113,45%	69,94%	12/2022
		Composição	PRÓPRIA	0,00%	0,00%	

88267	ENCANADOR OU BOMBEIRO HIDRÁULICO COM ENCARGOS COMPLEMENTARES	SINAPI	H	0,12180000	21,12	2,57
					TOTAL Mão de Obra com Encargos Complementares:	4,59
					<b>VALOR:</b>	<b>11,13</b>

### 1.7.5.1. 102609 - CAIXA D'ÁGUA EM POLIETILENO, 2000 LITROS - FORNECIMENTO E INSTALAÇÃO. AF\_06/2021 (UN)

Material	FONTE	UNID	COEFICIENTE	PREÇO UNITÁRIO	TOTAL	
00034640	CAIXA D'AGUA EM POLIETILENO 2000 LITROS, COM TAMPA	SINAPI	UN	1,00000000	1.150,52	1.150,52
					TOTAL Material:	1.150,52
Mão de Obra com Encargos Complementares		FONTE	UNID	COEFICIENTE	PREÇO UNITÁRIO	TOTAL
88248	AUXILIAR DE ENCANADOR OU BOMBEIRO HIDRÁULICO COM ENCARGOS COMPLEMENTARES	SINAPI	H	0,26860000	16,59	4,46
88267	ENCANADOR OU BOMBEIRO HIDRÁULICO COM ENCARGOS COMPLEMENTARES	SINAPI	H	0,26860000	21,12	5,67
					TOTAL Mão de Obra com Encargos Complementares:	10,13
					<b>VALOR:</b>	<b>1.160,64</b>

### 1.8.1.1. 89711 - TUBO PVC, SERIE NORMAL, ESGOTO PREDIAL, DN 40 MM, FORNECIDO E INSTALADO EM RAMAL DE DESCARGA OU RAMAL DE ESGOTO SANITÁRIO. AF\_08/2022 (M)

Material	FONTE	UNID	COEFICIENTE	PREÇO UNITÁRIO	TOTAL	
00038383	LIXA D'AGUA EM FOLHA, GRAO 100	SINAPI	UN	0,01630000	1,79	0,03
00009835	TUBO PVC SERIE NORMAL, DN 40 MM, PARA ESGOTO PREDIAL (NBR 5688)	SINAPI	M	1,05490000	7,28	7,68
					TOTAL Material:	7,71
Mão de Obra com Encargos Complementares		FONTE	UNID	COEFICIENTE	PREÇO UNITÁRIO	TOTAL
88248	AUXILIAR DE ENCANADOR OU BOMBEIRO HIDRÁULICO COM ENCARGOS COMPLEMENTARES	SINAPI	H	0,29300000	16,59	4,86
88267	ENCANADOR OU BOMBEIRO HIDRÁULICO COM ENCARGOS COMPLEMENTARES	SINAPI	H	0,29300000	21,12	6,19
					TOTAL Mão de Obra com Encargos Complementares:	11,05
					<b>VALOR:</b>	<b>18,73</b>

### 1.8.1.2. 89712 - TUBO PVC, SERIE NORMAL, ESGOTO PREDIAL, DN 50 MM, FORNECIDO E INSTALADO EM RAMAL DE DESCARGA OU RAMAL DE ESGOTO SANITÁRIO. AF\_08/2022 (M)

Material	FONTE	UNID	COEFICIENTE	PREÇO UNITÁRIO	TOTAL	
00038383	LIXA D'AGUA EM FOLHA, GRAO 100	SINAPI	UN	0,01770000	1,79	0,03
00009838	TUBO PVC SERIE NORMAL, DN 50 MM, PARA ESGOTO PREDIAL (NBR 5688)	SINAPI	M	1,05490000	12,03	12,69
					TOTAL Material:	12,72
Mão de Obra com Encargos Complementares		FONTE	UNID	COEFICIENTE	PREÇO UNITÁRIO	TOTAL
88248	AUXILIAR DE ENCANADOR OU BOMBEIRO HIDRÁULICO COM ENCARGOS COMPLEMENTARES	SINAPI	H	0,31820000	16,59	5,28
88267	ENCANADOR OU BOMBEIRO HIDRÁULICO COM ENCARGOS COMPLEMENTARES	SINAPI	H	0,31820000	21,12	6,72
					TOTAL Mão de Obra com Encargos Complementares:	12,00
					<b>VALOR:</b>	<b>24,71</b>



## RELATÓRIO ANALÍTICO - COMPOSIÇÕES DE CUSTOS

<b>OBRA:</b>	REFORMA E AMPLIAÇÃO DA PREFEITURA MUNICIPAL DA CIDADE DE CACHOEIRA DOS ÍNDIOS-PB	<b>DATA :</b> 23/03/2023	<b>BDI :</b> 26,68%			
<b>LOCAL:</b>	AV. GOVERNADOR JOÃO AGRIPIÑO FILHO, SN ANTÔNIO LEITE ROLIM, CEP: 58935-000, CACHOEIRA DOS ÍNDIOS-PB	<b>FONTE</b>	<b>VERSÃO</b>	<b>HORA</b>	<b>MES</b>	<b>REF.</b>
<b>CLIENTE:</b>	PREFEITURA MUNICIPAL DE CACHOEIRA DOS ÍNDIOS-PB	ORSE	2022/11	111,84%	70,18%	02/2023
		SEINFRA	027 SEM DESONERAÇÃO	112,76%	71,07%	05/2021
		SINAPI	2022/11 SEM DESONERAÇÃO	113,45%	69,94%	12/2022
		Composição	PRÓPRIA	0,00%	0,00%	

### 1.8.1.3. 89714 - TUBO PVC, SERIE NORMAL, ESGOTO PREDIAL, DN 100 MM, FORNECIDO E INSTALADO EM RAMAL DE DESCARGA OU RAMAL DE ESGOTO SANITÁRIO. AF\_08/2022 (M)

Material		FONTE	UNID	COEFICIENTE	PREÇO UNITÁRIO	TOTAL
00038383	LIXA D'AGUA EM FOLHA, GRAO 100	SINAPI	UN	0,02470000	1,79	0,04
00009836	TUBO PVC SERIE NORMAL, DN 100 MM, PARA ESGOTO PREDIAL (NBR 5688)	SINAPI	M	1,05490000	16,67	17,59
TOTAL Material:						17,63

Mão de Obra com Encargos Complementares		FONTE	UNID	COEFICIENTE	PREÇO UNITÁRIO	TOTAL
88248	AUXILIAR DE ENCANADOR OU BOMBEIRO HIDRÁULICO COM ENCARGOS COMPLEMENTARES	SINAPI	H	0,44440000	16,59	7,37
88267	ENCANADOR OU BOMBEIRO HIDRÁULICO COM ENCARGOS COMPLEMENTARES	SINAPI	H	0,44440000	21,12	9,39
TOTAL Mão de Obra com Encargos Complementares:						16,76

<b>VALOR:</b>	<b>34,37</b>
---------------	--------------

### 1.8.2.1. 98107 - CAIXA DE GORDURA SIMPLES (CAPACIDADE: 36 L), RETANGULAR, EM ALVENARIA COM BLOCOS DE CONCRETO, DIMENSÕES INTERNAS = 0,2X0,4 M, ALTURA INTERNA = 0,8 M. AF\_12/2020 (UN)

Material		FONTE	UNID	COEFICIENTE	PREÇO UNITÁRIO	TOTAL
00000650	BLOCO DE VEDACAO DE CONCRETO, 9 X 19 X 39 CM (CLASSE C - NBR 6136)	SINAPI	UN	16,15900000	2,69	43,47
00002692	DESMOLDANTE PROTETOR PARA FORMAS DE MADEIRA, DE BASE OLEOSA EMULSIONADA EM AGUA	SINAPI	L	0,00270000	9,18	0,02
00004491	PONTALETE *7,5 X 7,5* CM EM PINUS, MISTA OU EQUIVALENTE DA REGIAO - BRUTA	SINAPI	M	0,05920000	14,16	0,84
00005069	PREGO DE ACO POLIDO COM CABECA 17 X 27 (2 1/2 X 11)	SINAPI	KG	0,00620000	24,88	0,15
00004517	SARRAFO *2,5 X 7,5* CM EM PINUS, MISTA OU EQUIVALENTE DA REGIAO - BRUTA	SINAPI	M	0,07040000	4,95	0,35
00006193	TABUA NAO APARELHADA *2,5 X 20* CM, EM MACARANDUBA, ANGELIM OU EQUIVALENTE DA REGIAO - BRUTA	SINAPI	M	0,22080000	14,83	3,27
TOTAL Material:						48,10

Mão de Obra com Encargos Complementares		FONTE	UNID	COEFICIENTE	PREÇO UNITÁRIO	TOTAL
88309	PEDREIRO COM ENCARGOS COMPLEMENTARES	SINAPI	H	2,62500000	21,86	57,38
88316	SERVEnte COM ENCARGOS COMPLEMENTARES	SINAPI	H	2,06250000	17,16	35,39
TOTAL Mão de Obra com Encargos Complementares:						92,77

Serviço		FONTE	UNID	COEFICIENTE	PREÇO UNITÁRIO	TOTAL
100475	ARGAMASSA TRAÇO 1:3 (EM VOLUME DE CIMENTO E AREIA MÉDIA ÚMIDA) COM ADIÇÃO DE IMPERMEABILIZANTE, PREPARO MECÂNICO COM BETONEIRA 400 L. AF_08/2019	SINAPI	M3	0,05230000	713,25	37,30
87316	ARGAMASSA TRAÇO 1:4 (EM VOLUME DE CIMENTO E AREIA GROSSA ÚMIDA) PARA CHAPISCO CONVENCIONAL, PREPARO MECÂNICO COM BETONEIRA 400 L. AF_08/2019	SINAPI	M3	0,01150000	439,01	5,05
94970	CONCRETO FCK = 20MPA, TRAÇO 1:2,7:3 (EM MASSA SECA DE CIMENTO/ AREIA MÉDIA/ BRITA 1) - PREPARO MECÂNICO COM BETONEIRA 600 L. AF_05/2021	SINAPI	M3	0,02230000	443,56	9,89
97733	PEÇA RETANGULAR PRÉ-MOLDADA, VOLUME DE CONCRETO DE ATÉ 10 LITROS, TAXA DE AÇO APROXIMADA DE 30KG/M³. AF_01/2018	SINAPI	M3	0,01320000	2.852,26	37,65
101616	PREPARO DE FUNDO DE VALA COM LARGURA MENOR QUE 1,5 M (ACERTO DO SOLO NATURAL). AF_08/2020	SINAPI	M2	0,35000000	5,00	1,75
TOTAL Serviço:						91,64

<b>VALOR:</b>	<b>232,46</b>
---------------	---------------



## RELATÓRIO ANALÍTICO - COMPOSIÇÕES DE CUSTOS

<b>OBRA:</b>	REFORMA E AMPLIAÇÃO DA PREFEITURA MUNICIPAL DA CIDADE DE CACHOEIRA DOS ÍNDIOS-PB	<b>DATA :</b> 23/03/2023	<b>BDI :</b> 26,68%			
<b>LOCAL:</b>	AV. GOVERNADOR JOÃO AGRIPINO FILHO, SN ANTÔNIO LEITE ROLIM, CEP: 58935-000, CACHOEIRA DOS ÍNDIOS-PB	<b>FONTE</b>	<b>VERSÃO</b>	<b>HORA</b>	<b>MES</b>	<b>REF.</b>
<b>CLIENTE:</b>	PREFEITURA MUNICIPAL DE CACHOEIRA DOS ÍNDIOS-PB	ORSE	2022/11	111,84%	70,18%	02/2023
		SEINFRA	027 SEM DESONERAÇÃO	112,76%	71,07%	05/2021
		SINAPI	2022/11 SEM DESONERAÇÃO	113,45%	69,94%	12/2022
		Composição	PRÓPRIA	0,00%	0,00%	

### 1.8.2.2. 104328 - CAIXA SIFONADA, COM GRELHA QUADRADA, PVC, DN 150 X 150 X 50 MM, JUNTA SOLDÁVEL, FORNECIDA E INSTALADA EM RAMAL DE DESCARGA OU EM RAMAL DE ESGOTO SANITÁRIO. AF\_08/2022 (UN)

Material	FONTE	UNID	COEFICIENTE	PREÇO UNITÁRIO	TOTAL	
00000122	ADESIVO PLASTICO PARA PVC, FRASCO COM *850* GR	SINAPI	UN	0,02920000	53,86	1,57
00011712	CAIXA SIFONADA, PVC, 150 X 150 X 50 MM, COM GRELHA QUADRADA, BRANCA (NBR 5688)	SINAPI	UN	1,00000000	37,95	37,95
00038383	LIXA D'AGUA EM FOLHA, GRAO 100	SINAPI	UN	0,01540000	1,79	0,03
00020083	SOLUCAO PREPARADORA / LIMPADORA PARA PVC, FRASCO COM 1000 CM3	SINAPI	UN	0,04400000	61,02	2,68
TOTAL Material:					42,23	

Mão de Obra com Encargos Complementares	FONTE	UNID	COEFICIENTE	PREÇO UNITÁRIO	TOTAL	
88248	AUXILIAR DE ENCANADOR OU BOMBEIRO HIDRÁULICO COM ENCARGOS COMPLEMENTARES	SINAPI	H	0,42310000	16,59	7,02
88267	ENCANADOR OU BOMBEIRO HIDRÁULICO COM ENCARGOS COMPLEMENTARES	SINAPI	H	0,42310000	21,12	8,94
TOTAL Mão de Obra com Encargos Complementares:					15,96	
<b>VALOR:</b>					<b>58,16</b>	

### 1.8.2.3. 00011738 - PROLONGAMENTO / PROLONGADOR PARA CAIXA SIFONADA, PVC, 150 MM X 200 MM (NBR 5688) (UN)

Material	FONTE	UNID	COEFICIENTE	PREÇO UNITÁRIO	TOTAL	
00011738	PROLONGAMENTO / PROLONGADOR PARA CAIXA SIFONADA, PVC, 150 MM X 200 MM (NBR 5688)	SINAPI	UN	1,00000000	14,27	14,27
TOTAL Material:					14,27	
<b>VALOR:</b>					<b>14,27</b>	

### 1.8.2.4. 104326 - RALO SECO CÔNICO, PVC, DN 100 X 40 MM, JUNTA SOLDÁVEL, FORNECIDO E INSTALADO EM RAMAL DE DESCARGA OU EM RAMAL DE ESGOTO SANITÁRIO. AF\_08/2022 (UN)

Material	FONTE	UNID	COEFICIENTE	PREÇO UNITÁRIO	TOTAL	
00000122	ADESIVO PLASTICO PARA PVC, FRASCO COM *850* GR	SINAPI	UN	0,00490000	53,86	0,26
00038383	LIXA D'AGUA EM FOLHA, GRAO 100	SINAPI	UN	0,03600000	1,79	0,06
00011711	RALO SECO CONICO, PVC, 100 X 40 MM, COM GRELHA QUADRADA BRANCA	SINAPI	UN	1,00000000	9,34	9,34
00020083	SOLUCAO PREPARADORA / LIMPADORA PARA PVC, FRASCO COM 1000 CM3	SINAPI	UN	0,00750000	61,02	0,46
TOTAL Material:					10,12	

Mão de Obra com Encargos Complementares	FONTE	UNID	COEFICIENTE	PREÇO UNITÁRIO	TOTAL	
88248	AUXILIAR DE ENCANADOR OU BOMBEIRO HIDRÁULICO COM ENCARGOS COMPLEMENTARES	SINAPI	H	0,16520000	16,59	2,74
88267	ENCANADOR OU BOMBEIRO HIDRÁULICO COM ENCARGOS COMPLEMENTARES	SINAPI	H	0,16520000	21,12	3,49
TOTAL Mão de Obra com Encargos Complementares:					6,23	
<b>VALOR:</b>					<b>16,33</b>	

### 1.8.3.1. 89825 - TE, PVC, SERIE NORMAL, ESGOTO PREDIAL, DN 50 X 50 MM, JUNTA ELÁSTICA, FORNECIDO E INSTALADO EM PRUMADA DE ESGOTO SANITÁRIO OU VENTILAÇÃO. AF\_08/2022 (UN)

Material	FONTE	UNID	COEFICIENTE	PREÇO UNITÁRIO	TOTAL	
00000296	ANEL BORRACHA PARA TUBO ESGOTO PREDIAL, DN 50 MM (NBR 5688)	SINAPI	UN	3,00000000	1,98	5,94



## RELATÓRIO ANALÍTICO - COMPOSIÇÕES DE CUSTOS

<b>OBRA:</b>	REFORMA E AMPLIAÇÃO DA PREFEITURA MUNICIPAL DA CIDADE DE CACHOEIRA DOS ÍNDIOS-PB	<b>DATA :</b> 23/03/2023	<b>BDI :</b> 26,68%			
<b>LOCAL:</b>	AV. GOVERNADOR JOÃO AGRIPINO FILHO, SN ANTÔNIO LEITE ROLIM, CEP: 58935-000, CACHOEIRA DOS ÍNDIOS-PB	<b>FONTE</b>	<b>VERSÃO</b>	<b>HORA</b>	<b>MES</b>	<b>REF.</b>
<b>CLIENTE:</b>	PREFEITURA MUNICIPAL DE CACHOEIRA DOS ÍNDIOS-PB	ORSE	2022/11	111,84%	70,18%	02/2023
		SEINFRA	027 SEM DESONERAÇÃO	112,76%	71,07%	05/2021
		SINAPI	2022/11 SEM DESONERAÇÃO	113,45%	69,94%	12/2022
		Composição	PRÓPRIA	0,00%	0,00%	

00020078	PASTA LUBRIFICANTE PARA TUBOS E CONEXÕES COM JUNTA ELÁSTICA, EMBALAGEM DE *400* GR (USO EM PVC, ACO, POLIETILENO E OUTROS)	SINAPI	UN	0,07500000	22,23	1,67
00007097	TE SANITÁRIO, PVC, DN 50 X 50 MM, SÉRIE NORMAL, PARA ESGOTO PREDIAL	SINAPI	UN	1,00000000	8,40	8,40

TOTAL Material: 16,01

Mão de Obra com Encargos Complementares		FONTE	UNID	COEFICIENTE	PREÇO UNITÁRIO	TOTAL
88248	AUXILIAR DE ENCANADOR OU BOMBEIRO HIDRÁULICO COM ENCARGOS COMPLEMENTARES	SINAPI	H	0,04570000	16,59	0,76
88267	ENCANADOR OU BOMBEIRO HIDRÁULICO COM ENCARGOS COMPLEMENTARES	SINAPI	H	0,04570000	21,12	0,97

TOTAL Mão de Obra com Encargos Complementares: 1,73

VALOR: 17,71

### 1.8.3.2. S89821S - Luva simples, pvc, serie normal, esgoto predial, dn 100 mm, junta elástica, fornecido e instalado em prumada de esgoto sanitário ou ventilação. af\_08/2022 (un)

Material	FONTE	UNID	COEFICIENTE	PREÇO UNITÁRIO	TOTAL	
I00122S	Adesivo plastico para pvc, frasco com *850* gr	ORSE	un	0,02450000	61,55	1,51
I38383S	Lixa d'agua em folha, grao 100	ORSE	un	0,00540000	2,38	0,01
I03899S	Luva simples, pvc, soldavel, dn 100 mm, serie normal, para esgoto predial	ORSE	un	1,00000000	7,26	7,26
I20083S	Solucao preparadora / limpadora para pvc, frasco com 1000 cm3	ORSE	un	0,04000000	69,74	2,79

TOTAL Material: 11,57

Mão de Obra com Encargos Complementares		FONTE	UNID	COEFICIENTE	PREÇO UNITÁRIO	TOTAL
S88248S	Auxiliar de encanador ou bombeiro hidráulico com encargos complementares	ORSE	h	0,14480000	19,83	2,87
S88267S	Encanador ou bombeiro hidráulico com encargos complementares	ORSE	h	0,14480000	24,68	3,57

TOTAL Mão de Obra com Encargos Complementares: 6,44

VALOR: 17,99

### 1.8.3.3. 89813 - LUVA SIMPLES, PVC, SÉRIE NORMAL, ESGOTO PREDIAL, DN 50 MM, JUNTA ELÁSTICA, FORNECIDO E INSTALADO EM PRUMADA DE ESGOTO SANITÁRIO OU VENTILAÇÃO. AF\_08/2022 (UN)

Material	FONTE	UNID	COEFICIENTE	PREÇO UNITÁRIO	TOTAL	
00000122	ADESIVO PLÁSTICO PARA PVC, FRASCO COM *850* GR	SINAPI	UN	0,00730000	53,86	0,39
00038383	LIXA D'ÁGUA EM FOLHA, GRAO 100	SINAPI	UN	0,00800000	1,79	0,01
00003875	LUVA SIMPLES, PVC, SOLDÁVEL, DN 50 MM, SÉRIE NORMAL, PARA ESGOTO PREDIAL	SINAPI	UN	1,00000000	3,70	3,70
00020083	SOLUÇÃO PREPARADORA / LIMPADORA PARA PVC, FRASCO COM 1000 CM3	SINAPI	UN	0,01100000	61,02	0,67

TOTAL Material: 4,77

Mão de Obra com Encargos Complementares		FONTE	UNID	COEFICIENTE	PREÇO UNITÁRIO	TOTAL
88248	AUXILIAR DE ENCANADOR OU BOMBEIRO HIDRÁULICO COM ENCARGOS COMPLEMENTARES	SINAPI	H	0,02280000	16,59	0,38
88267	ENCANADOR OU BOMBEIRO HIDRÁULICO COM ENCARGOS COMPLEMENTARES	SINAPI	H	0,02280000	21,12	0,48

TOTAL Mão de Obra com Encargos Complementares: 0,86

VALOR: 5,62

### 1.8.3.4. S104345S - Junção de redução invertida, pvc, série normal, esgoto predial, dn 100 x 50 mm, junta elástica, fornecido e instalado em ramal de descarga ou ramal de esgoto sanitário. af\_08/2022 (un)



## RELATÓRIO ANALÍTICO - COMPOSIÇÕES DE CUSTOS

<b>OBRA:</b>	REFORMA E AMPLIAÇÃO DA PREFEITURA MUNICIPAL DA CIDADE DE CACHOEIRA DOS ÍNDIOS-PB	<b>DATA :</b> 23/03/2023	<b>BDI :</b> 26,68%			
<b>LOCAL:</b>	AV. GOVERNADOR JOÃO AGRIPINO FILHO, SN ANTÔNIO LEITE ROLIM, CEP: 58935-000, CACHOEIRA DOS ÍNDIOS-PB	<b>FORTE</b>	<b>VERSÃO</b>	<b>HORA</b>	<b>MES</b>	<b>REF.</b>
<b>CLIENTE:</b>	PREFEITURA MUNICIPAL DE CACHOEIRA DOS ÍNDIOS-PB	ORSE	2022/11	111,84%	70,18%	02/2023
		SEINFRA	027 SEM DESONERAÇÃO	112,76%	71,07%	05/2021
		SINAPI	2022/11 SEM DESONERAÇÃO	113,45%	69,94%	12/2022
		Composição	PRÓPRIA	0,00%	0,00%	

Material	FORTE	UNID	COEFICIENTE	PREÇO UNITÁRIO	TOTAL
I00301S Anel borracha para tubo esgoto predial, dn 100 mm (nbr 5688)	ORSE	un	2,00000000	3,65	7,30
I00296S Anel borracha para tubo esgoto predial, dn 50 mm (nbr 5688)	ORSE	un	1,00000000	2,06	2,06
I10908S Juncao de reducao invertida, pvc soldavel, 100 x 50 mm, serie normal para esgoto predial	ORSE	un	1,00000000	21,13	21,13
I20078S Pasta lubrificante para tubos e conexoes com junta elastica, embalagem de *400* gr (uso em pvc, aco, polietileno e outros)	ORSE	un	0,14000000	25,40	3,56
TOTAL Material:					34,05

Mão de Obra com Encargos Complementares	FORTE	UNID	COEFICIENTE	PREÇO UNITÁRIO	TOTAL
S88248S Auxiliar de encanador ou bombeiro hidráulico com encargos complementares	ORSE	h	0,23250000	19,83	4,61
S88267S Encanador ou bombeiro hidráulico com encargos complementares	ORSE	h	0,23250000	24,68	5,74
TOTAL Mão de Obra com Encargos Complementares:					10,35
<b>VALOR:</b>					<b>44,38</b>

### 1.8.3.5. 89731 - JOELHO 90 GRAUS, PVC, SERIE NORMAL, ESGOTO PREDIAL, DN 50 MM, JUNTA ELÁSTICA, FORNECIDO E INSTALADO EM RAMAL DE DESCARGA OU RAMAL DE ESGOTO SANITÁRIO. AF\_08/2022 (UN)

Material	FORTE	UNID	COEFICIENTE	PREÇO UNITÁRIO	TOTAL
00000296 ANEL BORRACHA PARA TUBO ESGOTO PREDIAL, DN 50 MM (NBR 5688)	SINAPI	UN	2,00000000	1,98	3,96
00003526 JOELHO PVC, SOLDAVEL, PB, 90 GRAUS, DN 50 MM, PARA ESGOTO PREDIAL	SINAPI	UN	1,00000000	3,42	3,42
00020078 PASTA LUBRIFICANTE PARA TUBOS E CONEXOES COM JUNTA ELASTICA, EMBALAGEM DE *400* GR (USO EM PVC, ACO, POLIETILENO E OUTROS)	SINAPI	UN	0,05000000	22,23	1,11
TOTAL Material:					8,49

Mão de Obra com Encargos Complementares	FORTE	UNID	COEFICIENTE	PREÇO UNITÁRIO	TOTAL
88248 AUXILIAR DE ENCANADOR OU BOMBEIRO HIDRÁULICO COM ENCARGOS COMPLEMENTARES	SINAPI	H	0,13790000	16,59	2,29
88267 ENCANADOR OU BOMBEIRO HIDRÁULICO COM ENCARGOS COMPLEMENTARES	SINAPI	H	0,13790000	21,12	2,91
TOTAL Mão de Obra com Encargos Complementares:					5,20
<b>VALOR:</b>					<b>13,68</b>

### 1.8.3.6. S89724S - Joelho 90 graus, pvc, serie normal, esgoto predial, dn 40 mm, junta soldável, fornecido e instalado em ramal de descarga ou ramal de esgoto sanitário. af\_08/2022 (un)

Material	FORTE	UNID	COEFICIENTE	PREÇO UNITÁRIO	TOTAL
I00122S Adesivo plastico para pvc, frasco com *850* gr	ORSE	un	0,00990000	61,55	0,61
I03517S Joelho pvc, soldavel, bb, 90 graus, sem anel, dn 40 mm, para esgoto predial secundario	ORSE	un	1,00000000	2,34	2,34
I38383S Lixa d'agua em folha, grao 100	ORSE	un	0,00710000	2,38	0,02
I20083S Solucao preparadora / limpadora para pvc, frasco com 1000 cm3	ORSE	un	0,01500000	69,74	1,05
TOTAL Material:					4,02

Mão de Obra com Encargos Complementares	FORTE	UNID	COEFICIENTE	PREÇO UNITÁRIO	TOTAL
S88248S Auxiliar de encanador ou bombeiro hidráulico com encargos complementares	ORSE	h	0,12700000	19,83	2,52
S88267S Encanador ou bombeiro hidráulico com encargos complementares	ORSE	h	0,12700000	24,68	3,13
TOTAL Mão de Obra com Encargos Complementares:					5,65
<b>VALOR:</b>					<b>9,63</b>



## RELATÓRIO ANALÍTICO - COMPOSIÇÕES DE CUSTOS

<b>OBRA:</b>	REFORMA E AMPLIAÇÃO DA PREFEITURA MUNICIPAL DA CIDADE DE CACHOEIRA DOS ÍNDIOS-PB	<b>DATA :</b> 23/03/2023	<b>BDI :</b> 26,68%			
<b>LOCAL:</b>	AV. GOVERNADOR JOÃO AGRIPINO FILHO, SN ANTÔNIO LEITE ROLIM, CEP: 58935-000, CACHOEIRA DOS ÍNDIOS-PB	<b>FONTE</b>	<b>VERSÃO</b>	<b>HORA</b>	<b>MES</b>	<b>REF.</b>
<b>CLIENTE:</b>	PREFEITURA MUNICIPAL DE CACHOEIRA DOS ÍNDIOS-PB	ORSE	2022/11	111,84%	70,18%	02/2023
		SEINFRA	027 SEM DESONERAÇÃO	112,76%	71,07%	05/2021
		SINAPI	2022/11 SEM DESONERAÇÃO	113,45%	69,94%	12/2022
		Composição	PRÓPRIA	0,00%	0,00%	

### 1.8.3.7. 89802 - JOELHO 45 GRAUS, PVC, SERIE NORMAL, ESGOTO PREDIAL, DN 50 MM, JUNTA ELÁSTICA, FORNECIDO E INSTALADO EM PRUMADA DE ESGOTO SANITÁRIO OU VENTILAÇÃO. AF\_08/2022 (UN)

Material	FONTE	UNID	COEFICIENTE	PREÇO UNITÁRIO	TOTAL	
00000296	ANEL BORRACHA PARA TUBO ESGOTO PREDIAL, DN 50 MM (NBR 5688)	SINAPI	UN	2,00000000	1,98	3,96
00003518	JOELHO PVC, SOLDAVEL, PB, 45 GRAUS, DN 50 MM, PARA ESGOTO PREDIAL	SINAPI	UN	1,00000000	4,24	4,24
00020078	PASTA LUBRIFICANTE PARA TUBOS E CONEXOES COM JUNTA ELASTICA, EMBALAGEM DE *400* GR (USO EM PVC, ACO, POLIETILENO E OUTROS)	SINAPI	UN	0,05000000	22,23	1,11
TOTAL Material:					9,31	

Mão de Obra com Encargos Complementares	FONTE	UNID	COEFICIENTE	PREÇO UNITÁRIO	TOTAL	
88248	AUXILIAR DE ENCANADOR OU BOMBEIRO HIDRÁULICO COM ENCARGOS COMPLEMENTARES	SINAPI	H	0,03430000	16,59	0,57
88267	ENCANADOR OU BOMBEIRO HIDRÁULICO COM ENCARGOS COMPLEMENTARES	SINAPI	H	0,03430000	21,12	0,72
TOTAL Mão de Obra com Encargos Complementares:					1,29	
<b>VALOR:</b>					<b>10,59</b>	

### 1.8.3.8. 89811 - CURVA CURTA 90 GRAUS, PVC, SERIE NORMAL, ESGOTO PREDIAL, DN 100 MM, JUNTA ELÁSTICA, FORNECIDO E INSTALADO EM PRUMADA DE ESGOTO SANITÁRIO OU VENTILAÇÃO. AF\_08/2022 (UN)

Material	FONTE	UNID	COEFICIENTE	PREÇO UNITÁRIO	TOTAL	
00000301	ANEL BORRACHA PARA TUBO ESGOTO PREDIAL, DN 100 MM (NBR 5688)	SINAPI	UN	2,00000000	3,50	7,00
00001966	CURVA PVC CURTA 90 GRAUS, DN 100 MM, PARA ESGOTO PREDIAL	SINAPI	UN	1,00000000	26,08	26,08
00020078	PASTA LUBRIFICANTE PARA TUBOS E CONEXOES COM JUNTA ELASTICA, EMBALAGEM DE *400* GR (USO EM PVC, ACO, POLIETILENO E OUTROS)	SINAPI	UN	0,11500000	22,23	2,56
TOTAL Material:					35,64	

Mão de Obra com Encargos Complementares	FONTE	UNID	COEFICIENTE	PREÇO UNITÁRIO	TOTAL	
88248	AUXILIAR DE ENCANADOR OU BOMBEIRO HIDRÁULICO COM ENCARGOS COMPLEMENTARES	SINAPI	H	0,21720000	16,59	3,60
88267	ENCANADOR OU BOMBEIRO HIDRÁULICO COM ENCARGOS COMPLEMENTARES	SINAPI	H	0,21720000	21,12	4,59
TOTAL Mão de Obra com Encargos Complementares:					8,19	
<b>VALOR:</b>					<b>43,81</b>	

### 1.8.4.1. 98066 - TANQUE SÉPTICO RETANGULAR, EM ALVENARIA COM TIJOLOS CERÂMICOS MACIÇOS, DIMENSÕES INTERNAS: 1,0 X 2,0 X H=1,4 M, VOLUME ÚTIL: 2000 L (PARA 5 CONTRIBUINTES). AF\_12/2020 (UN)

Equipamento Custo Horário	FONTE	UNID	COEFICIENTE	PREÇO UNITÁRIO	TOTAL	
5679	RETROESCAVADEIRA SOBRE RODAS COM CARREGADEIRA, TRAÇÃO 4X4, POTÊNCIA LÍQ. 88 HP, CAÇAMBA CARREG. CAP. MÍN. 1 M3, CAÇAMBA RETRO CAP. 0,26 M3, PESO OPERACIONAL MÍN. 6.674 KG, PROFUNDIDADE ESCAVAÇÃO MÁX. 4,37 M - CHI DIURNO. AF_06/2014	SINAPI	CHI	0,14370000	54,08	7,77
5678	RETROESCAVADEIRA SOBRE RODAS COM CARREGADEIRA, TRAÇÃO 4X4, POTÊNCIA LÍQ. 88 HP, CAÇAMBA CARREG. CAP. MÍN. 1 M3, CAÇAMBA RETRO CAP. 0,26 M3, PESO OPERACIONAL MÍN. 6.674 KG, PROFUNDIDADE ESCAVAÇÃO MÁX. 4,37 M - CHP DIURNO. AF_06/2014	SINAPI	CHP	0,07050000	141,64	9,99
TOTAL Equipamento Custo Horário:					17,76	

Material	FONTE	UNID	COEFICIENTE	PREÇO UNITÁRIO	TOTAL	
00002692	DESMOLDANTE PROTETOR PARA FORMAS DE MADEIRA, DE BASE OLEOSA EMULSIONADA EM AGUA	SINAPI	L	0,01940000	9,18	0,18





## RELATÓRIO ANALÍTICO - COMPOSIÇÕES DE CUSTOS

<b>OBRA:</b>	REFORMA E AMPLIAÇÃO DA PREFEITURA MUNICIPAL DA CIDADE DE CACHOEIRA DOS ÍNDIOS-PB	<b>DATA :</b> 23/03/2023	<b>BDI :</b> 26,68%			
<b>LOCAL:</b>	AV. GOVERNADOR JOÃO AGRIPINO FILHO, SN ANTÔNIO LEITE ROLIM, CEP: 58935-000, CACHOEIRA DOS ÍNDIOS-PB	<b>FONTE</b>	<b>VERSÃO</b>	<b>HORA</b>	<b>MES</b>	<b>REF.</b>
<b>CLIENTE:</b>	PREFEITURA MUNICIPAL DE CACHOEIRA DOS ÍNDIOS-PB	ORSE	2022/11	111,84%	70,18%	02/2023
		SEINFRA	027 SEM DESONERAÇÃO	112,76%	71,07%	05/2021
		SINAPI	2022/11 SEM DESONERAÇÃO	113,45%	69,94%	12/2022
		Composição	PRÓPRIA	0,00%	0,00%	

Quantidade	Descrição	Fonte	Unid	Coefficiente	Preço Unitário	Total
00004491	PONTALETE *7,5 X 7,5* CM EM PINUS, MISTA OU EQUIVALENTE DA REGIAO - BRUTA	SINAPI	M	0,42180000	14,16	5,97
00005069	PREGO DE ACO POLIDO COM CABECA 17 X 27 (2 1/2 X 11)	SINAPI	KG	0,04450000	24,88	1,11
00004517	SARRAFO *2,5 X 7,5* CM EM PINUS, MISTA OU EQUIVALENTE DA REGIAO - BRUTA	SINAPI	M	0,50160000	4,95	2,48
00006193	TABUA NAO APARELHADA *2,5 X 20* CM, EM MACARANDUBA, ANGELIM OU EQUIVALENTE DA REGIAO - BRUTA	SINAPI	M	1,57320000	14,83	23,33
00007258	TIJOLO CERAMICO MACICO COMUM *5 X 10 X 20* CM (L X A X C)	SINAPI	UN	1.403,86460000	0,60	842,32
					<b>TOTAL Material:</b>	<b>875,39</b>

Quantidade	Descrição	Fonte	Unid	Coefficiente	Preço Unitário	Total
88309	PEDREIRO COM ENCARGOS COMPLEMENTARES	SINAPI	H	30,47870000	21,86	666,26
88316	SERVENTE COM ENCARGOS COMPLEMENTARES	SINAPI	H	23,94760000	17,16	410,94
					<b>TOTAL Mão de Obra com Encargos Complementares:</b>	<b>1.077,20</b>

Quantidade	Descrição	Fonte	Unid	Coefficiente	Preço Unitário	Total
88628	ARGAMASSA TRAÇO 1:3 (EM VOLUME DE CIMENTO E AREIA MÉDIA ÚMIDA), PREPARO MECÂNICO COM BETONEIRA 400 L. AF_08/2019	SINAPI	M3	1,15760000	518,87	600,64
87316	ARGAMASSA TRAÇO 1:4 (EM VOLUME DE CIMENTO E AREIA GROSSA ÚMIDA) PARA CHAPISCO CONVENCIONAL, PREPARO MECÂNICO COM BETONEIRA 400 L. AF_08/2019	SINAPI	M3	0,08820000	439,01	38,72
89998	ARMAÇÃO DE CINTA DE ALVENARIA ESTRUTURAL; DIÂMETRO DE 10,0 MM. AF_09/2021	SINAPI	KG	4,19560000	10,80	45,31
92767	ARMAÇÃO DE LAJE DE ESTRUTURA CONVENCIONAL DE CONCRETO ARMADO UTILIZANDO AÇO CA-60 DE 4,2 MM - MONTAGEM. AF_06/2022	SINAPI	KG	20,01240000	15,50	310,19
94970	CONCRETO FCK = 20MPA, TRAÇO 1:2,7:3 (EM MASSA SECA DE CIMENTO/ AREIA MÉDIA/ BRITA 1) - PREPARO MECÂNICO COM BETONEIRA 600 L. AF_05/2021	SINAPI	M3	0,75390000	443,56	334,40
96536	FABRICAÇÃO, MONTAGEM E DESMONTAGEM DE FÔRMA PARA VIGA BALDRAME, EM MADEIRA SERRADA, E=25 MM, 4 UTILIZAÇÕES. AF_06/2017	SINAPI	M2	1,36000000	68,30	92,89
89995	GRAUTEAMENTO DE CINTA SUPERIOR OU DE VERGA EM ALVENARIA ESTRUTURAL. AF_09/2021	SINAPI	M3	0,13600000	886,35	120,54
97735	PEÇA RETANGULAR PRÉ-MOLDADA, VOLUME DE CONCRETO DE 30 A 100 LITROS, TAXA DE AÇO APROXIMADA DE 30KG/M³. AF_01/2018	SINAPI	M3	0,23520000	2.103,05	494,64
101624	PREPARO DE FUNDO DE VALA COM LARGURA MAIOR OU IGUAL A 1,5 M E MENOR QUE 2,5 M, COM CAMADA DE BRITA, LANÇAMENTO MECANIZADO. AF_08/2020	SINAPI	M3	0,29900000	213,05	63,70
					<b>TOTAL Serviço:</b>	<b>2.101,03</b>
					<b>VALOR:</b>	<b>4.071,31</b>

### 1.8.4.2. S01745 - Sumidouro paredes com blocos cerâmicos 6 furos e dimensões internas de 2,50 x 1,00 x 1,50 m (un)

Quantidade	Descrição	Fonte	Unid	Coefficiente	Preço Unitário	Total
100545	Cascalhinho ou pedrisco (brita 0), com frete	ORSE	m3	1,90000000	200,00	380,00
					<b>TOTAL Material:</b>	<b>380,00</b>

Quantidade	Descrição	Fonte	Unid	Coefficiente	Preço Unitário	Total
S00165	Alvenaria bloco cerâmico vedação, 9x19x24cm, e=24cm, com argamassa t5 - 1:2:8 (cimento/cal/areia), junta=2cm	ORSE	m2	10,40000000	120,65	1.254,76
S00091	Alvenaria pedra calcária argamassada c/ cimento e areia traço t-4 (1:5) - 1 saco cimento 50kg / 5 padiolas areia dim. 0,35x0,45x0,23m - Confecção mecânica e transporte	ORSE	m3	0,93600000	469,49	439,44
S00096	Concreto simples usinado fck=15mpa, bombeado, lançado e adensado em superestrutura	ORSE	m3	0,06000000	486,73	29,20
S02497	Escavação manual de vala ou cava em material de 1ª categoria, profundidade até 1,50m	ORSE	m3	6,47000000	46,36	299,95
S00145	Laje pré-fabricada comum para piso ou cobertura, inclusive escoramento em madeira e capeamento 4cm	ORSE	m2	5,31000000	139,15	738,89



## RELATÓRIO ANALÍTICO - COMPOSIÇÕES DE CUSTOS

<b>OBRA:</b>	REFORMA E AMPLIAÇÃO DA PREFEITURA MUNICIPAL DA CIDADE DE CACHOEIRA DOS ÍNDIOS-PB	<b>DATA :</b> 23/03/2023	<b>BDI :</b> 26,68%			
<b>LOCAL:</b>	AV. GOVERNADOR JOÃO AGRIPIANO FILHO, SN ANTÔNIO LEITE ROLIM, CEP: 58935-000, CACHOEIRA DOS ÍNDIOS-PB	<b>FONTE</b>	<b>VERSÃO</b>	<b>HORA</b>	<b>MES</b>	<b>REF.</b>
<b>CLIENTE:</b>	PREFEITURA MUNICIPAL DE CACHOEIRA DOS ÍNDIOS-PB	ORSE	2022/11	111,84%	70,18%	02/2023
		SEINFRA	027 SEM DESONERAÇÃO	112,76%	71,07%	05/2021
		SINAPI	2022/11 SEM DESONERAÇÃO	113,45%	69,94%	12/2022
		Composição	PRÓPRIA	0,00%	0,00%	

S02658	Lastro de brita 3	ORSE	m3	0,93800000	164,24	154,06
					TOTAL Serviço:	2.916,30
					<b>VALOR:</b>	<b>3.296,45</b>

### 1.9.1. S09752 - Ralo hemisférico em fº fº, tipo abacaxi Ø 75mm (un)

Encargos Complementares		FONTE	UNID	COEFICIENTE	PREÇO UNITÁRIO	TOTAL
S10554	Encargos Complementares - Encanador	ORSE	h	0,50000000	3,70	1,85
S10549	Encargos Complementares - Servente	ORSE	h	0,50000000	3,78	1,89
					TOTAL Encargos Complementares:	3,74

Material		FONTE	UNID	COEFICIENTE	PREÇO UNITÁRIO	TOTAL
I11707S	Ralo fofo semiesferico, 75 mm, para lajes/ calhas	ORSE	un	1,00000000	18,28	18,28
					TOTAL Material:	18,28

Mão de Obra		FONTE	UNID	COEFICIENTE	PREÇO UNITÁRIO	TOTAL
I02696S	Encanador ou bombeiro hidraulico (horista)	ORSE	h	0,50000000	16,52	8,26
I06111S	Servente de obras	ORSE	h	0,50000000	11,67	5,84
					TOTAL Mão de Obra:	14,10
					<b>VALOR:</b>	<b>36,11</b>

### 1.9.2. 89806 - JOELHO 45 GRAUS, PVC, SERIE NORMAL, ESGOTO PREDIAL, DN 75 MM, JUNTA ELÁSTICA, FORNECIDO E INSTALADO EM PRUMADA DE ESGOTO SANITÁRIO OU VENTILAÇÃO. AF\_08/2022 (UN)

Material		FONTE	UNID	COEFICIENTE	PREÇO UNITÁRIO	TOTAL
00000297	ANEL BORRACHA PARA TUBO ESGOTO PREDIAL, DN 75 MM (NBR 5688)	SINAPI	UN	2,00000000	2,91	5,82
00003519	JOELHO PVC, SOLDAVEL, PB, 45 GRAUS, DN 75 MM, PARA ESGOTO PREDIAL	SINAPI	UN	1,00000000	8,87	8,87
00020078	PASTA LUBRIFICANTE PARA TUBOS E CONEXOES COM JUNTA ELASTICA, EMBALAGEM DE *400* GR (USO EM PVC, ACO, POLIETILENO E OUTROS)	SINAPI	UN	0,07500000	22,23	1,67
					TOTAL Material:	16,36

Mão de Obra com Encargos Complementares		FONTE	UNID	COEFICIENTE	PREÇO UNITÁRIO	TOTAL
88248	AUXILIAR DE ENCANADOR OU BOMBEIRO HIDRÁULICO COM ENCARGOS COMPLEMENTARES	SINAPI	H	0,12570000	16,59	2,09
88267	ENCANADOR OU BOMBEIRO HIDRÁULICO COM ENCARGOS COMPLEMENTARES	SINAPI	H	0,12570000	21,12	2,65
					TOTAL Mão de Obra com Encargos Complementares:	4,74
					<b>VALOR:</b>	<b>21,08</b>

### 1.9.3. 89805 - JOELHO 90 GRAUS, PVC, SERIE NORMAL, ESGOTO PREDIAL, DN 75 MM, JUNTA ELÁSTICA, FORNECIDO E INSTALADO EM PRUMADA DE ESGOTO SANITÁRIO OU VENTILAÇÃO. AF\_08/2022 (UN)

Material		FONTE	UNID	COEFICIENTE	PREÇO UNITÁRIO	TOTAL
00000297	ANEL BORRACHA PARA TUBO ESGOTO PREDIAL, DN 75 MM (NBR 5688)	SINAPI	UN	2,00000000	2,91	5,82
00003509	JOELHO PVC, SOLDAVEL, PB, 90 GRAUS, DN 75 MM, PARA ESGOTO PREDIAL	SINAPI	UN	1,00000000	7,78	7,78
00020078	PASTA LUBRIFICANTE PARA TUBOS E CONEXOES COM JUNTA ELASTICA, EMBALAGEM DE *400* GR (USO EM PVC, ACO, POLIETILENO E OUTROS)	SINAPI	UN	0,07500000	22,23	1,67
					TOTAL Material:	15,27



## RELATÓRIO ANALÍTICO - COMPOSIÇÕES DE CUSTOS

<b>OBRA:</b>	REFORMA E AMPLIAÇÃO DA PREFEITURA MUNICIPAL DA CIDADE DE CACHOEIRA DOS ÍNDIOS-PB	<b>DATA :</b> 23/03/2023	<b>BDI :</b> 26,68%			
<b>LOCAL:</b>	AV. GOVERNADOR JOÃO AGRIPIANO FILHO, SN ANTÔNIO LEITE ROLIM, CEP: 58935-000, CACHOEIRA DOS ÍNDIOS-PB	<b>FONTE</b>	<b>VERSÃO</b>	<b>HORA</b>	<b>MES</b>	<b>REF.</b>
<b>CLIENTE:</b>	PREFEITURA MUNICIPAL DE CACHOEIRA DOS ÍNDIOS-PB	ORSE	2022/11	111,84%	70,18%	02/2023
		SEINFRA	027 SEM DESONERAÇÃO	112,76%	71,07%	05/2021
		SINAPI	2022/11 SEM DESONERAÇÃO	113,45%	69,94%	12/2022
		Composição	PRÓPRIA	0,00%	0,00%	

Mão de Obra com Encargos Complementares		FONTE	UNID	COEFICIENTE	PREÇO UNITÁRIO	TOTAL
88248	AUXILIAR DE ENCANADOR OU BOMBEIRO HIDRÁULICO COM ENCARGOS COMPLEMENTARES	SINAPI	H	0,12570000	16,59	2,09
88267	ENCANADOR OU BOMBEIRO HIDRÁULICO COM ENCARGOS COMPLEMENTARES	SINAPI	H	0,12570000	21,12	2,65
TOTAL Mão de Obra com Encargos Complementares:						4,74
<b>VALOR:</b>						<b>19,99</b>

### 1.9.4. 89821 - LUVA SIMPLES, PVC, SERIE NORMAL, ESGOTO PREDIAL, DN 100 MM, JUNTA ELÁSTICA, FORNECIDO E INSTALADO EM PRUMADA DE ESGOTO SANITÁRIO OU VENTILAÇÃO. AF\_08/2022 (UN)

Material	FONTE	UNID	COEFICIENTE	PREÇO UNITÁRIO	TOTAL	
0000122	ADESIVO PLASTICO PARA PVC, FRASCO COM *850* GR	SINAPI	UN	0,02450000	53,86	1,32
00038383	LIXA D'AGUA EM FOLHA, GRAO 100	SINAPI	UN	0,00540000	1,79	0,01
00003899	LUVA SIMPLES, PVC, SOLDAVEL, DN 100 MM, SERIE NORMAL, PARA ESGOTO PREDIAL	SINAPI	UN	1,00000000	7,33	7,33
00020083	SOLUCAO PREPARADORA / LIMPADORA PARA PVC, FRASCO COM 1000 CM3	SINAPI	UN	0,04000000	61,02	2,44
TOTAL Material:					11,10	

Mão de Obra com Encargos Complementares		FONTE	UNID	COEFICIENTE	PREÇO UNITÁRIO	TOTAL
88248	AUXILIAR DE ENCANADOR OU BOMBEIRO HIDRÁULICO COM ENCARGOS COMPLEMENTARES	SINAPI	H	0,14480000	16,59	2,40
88267	ENCANADOR OU BOMBEIRO HIDRÁULICO COM ENCARGOS COMPLEMENTARES	SINAPI	H	0,14480000	21,12	3,06
TOTAL Mão de Obra com Encargos Complementares:						5,46
<b>VALOR:</b>						<b>16,53</b>

### 1.9.5. 89800 - TUBO PVC, SERIE NORMAL, ESGOTO PREDIAL, DN 100 MM, FORNECIDO E INSTALADO EM PRUMADA DE ESGOTO SANITÁRIO OU VENTILAÇÃO. AF\_08/2022 (M)

Material	FONTE	UNID	COEFICIENTE	PREÇO UNITÁRIO	TOTAL	
00038383	LIXA D'AGUA EM FOLHA, GRAO 100	SINAPI	UN	0,01460000	1,79	0,03
00009836	TUBO PVC SERIE NORMAL, DN 100 MM, PARA ESGOTO PREDIAL (NBR 5688)	SINAPI	M	1,05490000	16,67	17,59
TOTAL Material:					17,62	

Mão de Obra com Encargos Complementares		FONTE	UNID	COEFICIENTE	PREÇO UNITÁRIO	TOTAL
88248	AUXILIAR DE ENCANADOR OU BOMBEIRO HIDRÁULICO COM ENCARGOS COMPLEMENTARES	SINAPI	H	0,26320000	16,59	4,37
88267	ENCANADOR OU BOMBEIRO HIDRÁULICO COM ENCARGOS COMPLEMENTARES	SINAPI	H	0,26320000	21,12	5,56
TOTAL Mão de Obra com Encargos Complementares:						9,93
<b>VALOR:</b>						<b>27,51</b>

### 1.9.6. 89799 - TUBO PVC, SERIE NORMAL, ESGOTO PREDIAL, DN 75 MM, FORNECIDO E INSTALADO EM PRUMADA DE ESGOTO SANITÁRIO OU VENTILAÇÃO. AF\_08/2022 (M)

Material	FONTE	UNID	COEFICIENTE	PREÇO UNITÁRIO	TOTAL	
00038383	LIXA D'AGUA EM FOLHA, GRAO 100	SINAPI	UN	0,00850000	1,79	0,02
00009837	TUBO PVC SERIE NORMAL, DN 75 MM, PARA ESGOTO PREDIAL (NBR 5688)	SINAPI	M	1,05490000	15,78	16,65
TOTAL Material:					16,67	

Mão de Obra com Encargos Complementares		FONTE	UNID	COEFICIENTE	PREÇO UNITÁRIO	TOTAL
---	--	-------	------	-------------	----------------	-------



## RELATÓRIO ANALÍTICO - COMPOSIÇÕES DE CUSTOS

<b>OBRA:</b>	REFORMA E AMPLIAÇÃO DA PREFEITURA MUNICIPAL DA CIDADE DE CACHOEIRA DOS ÍNDIOS-PB	<b>DATA :</b> 23/03/2023	<b>BDI :</b> 26,68%			
<b>LOCAL:</b>	AV. GOVERNADOR JOÃO AGRIPIANO FILHO, SN ANTÔNIO LEITE ROLIM, CEP: 58935-000, CACHOEIRA DOS ÍNDIOS-PB	<b>FORTE</b>	<b>VERSÃO</b>	<b>HORA</b>	<b>MES</b>	<b>REF.</b>
<b>CLIENTE:</b>	PREFEITURA MUNICIPAL DE CACHOEIRA DOS ÍNDIOS-PB	ORSE	2022/11	111,84%	70,18%	02/2023
		SEINFRA	027 SEM DESONERAÇÃO	112,76%	71,07%	05/2021
		SINAPI	2022/11 SEM DESONERAÇÃO	113,45%	69,94%	12/2022
		Composição	PRÓPRIA	0,00%	0,00%	

88248	AUXILIAR DE ENCANADOR OU BOMBEIRO HIDRÁULICO COM ENCARGOS COMPLEMENTARES	SINAPI	H	0,15240000	16,59	2,53
88267	ENCANADOR OU BOMBEIRO HIDRÁULICO COM ENCARGOS COMPLEMENTARES	SINAPI	H	0,15240000	21,12	3,22
					TOTAL Mão de Obra com Encargos Complementares:	5,75
					<b>VALOR:</b>	<b>22,38</b>

### 1.9.7. C0603 - CAIXA EM ALVENARIA (40X40X60cm) DE 1/2 TIJOLO COMUM, LASTRO DE CONCRETO E TAMPA DE CONCRETO (UN)

Material	FORTE	UNID	COEFICIENTE	PREÇO UNITÁRIO	TOTAL	
I0169	AÇO CA-60	SEINFRA	KG	1,31700000	10,90	
I0103	ARAME RECOZIDO N.18 BWG	SEINFRA	KG	0,02200000	0,22	
I0109	AREIA MEDIA	SEINFRA	M3	0,10500000	7,09	
I0280	BRITA	SEINFRA	M3	0,04200000	3,20	
I0441	CAL HIDRATADA	SEINFRA	KG	5,46000000	6,01	
I0529	CHAPA COMPENSADO RESINADO 12MM (1.10 X 2.20M)	SEINFRA	M2	0,10000000	3,03	
I0805	CIMENTO PORTLAND	SEINFRA	KG	26,17800000	14,66	
I1916	TABUA DE 1" DE 3A. - L = 30cm	SEINFRA	M	0,03000000	0,30	
I2082	TIJOLO MACIÇO COMUM	SEINFRA	UN	100,80000000	58,46	
					TOTAL Material:	103,87

Mão de Obra	FORTE	UNID	COEFICIENTE	PREÇO UNITÁRIO	TOTAL	
I0040	AJUDANTE DE ARMADOR/FERREIRO	SEINFRA	H	0,11500000	2,14	
I0041	AJUDANTE DE CARPINTEIRO	SEINFRA	H	0,60500000	11,27	
I0121	ARMADOR/FERREIRO	SEINFRA	H	0,11500000	2,66	
I0498	CARPINTEIRO	SEINFRA	H	0,60500000	14,02	
I2391	PEDREIRO	SEINFRA	H	2,90700000	67,36	
I2543	SERVENTE	SEINFRA	H	5,30800000	90,98	
					TOTAL Mão de Obra:	188,43
					<b>VALOR:</b>	<b>292,31</b>

### 1.10.1. 89867 - JOELHO 45 GRAUS, PVC, SOLDÁVEL, DN 25MM, INSTALADO EM DRENO DE AR-CONDICIONADO - FORNECIMENTO E INSTALAÇÃO. AF\_08/2022 (UN)

Material	FORTE	UNID	COEFICIENTE	PREÇO UNITÁRIO	TOTAL	
00000122	ADESIVO PLASTICO PARA PVC, FRASCO COM *850* GR	SINAPI	UN	0,00710000	0,38	
00003500	JOELHO, PVC SOLDÁVEL, 45 GRAUS, 25 MM, COR MARROM, PARA AGUA FRIA PREDIAL	SINAPI	UN	1,00000000	1,75	
00038383	LIXA D'AGUA EM FOLHA, GRAO 100	SINAPI	UN	0,00610000	0,01	
00020083	SOLUCAO PREPARADORA / LIMPADORA PARA PVC, FRASCO COM 1000 CM3	SINAPI	UN	0,00800000	0,49	
					TOTAL Material:	2,63

Mão de Obra com Encargos Complementares	FORTE	UNID	COEFICIENTE	PREÇO UNITÁRIO	TOTAL	
88248	AUXILIAR DE ENCANADOR OU BOMBEIRO HIDRÁULICO COM ENCARGOS COMPLEMENTARES	SINAPI	H	0,11060000	1,83	
88267	ENCANADOR OU BOMBEIRO HIDRÁULICO COM ENCARGOS COMPLEMENTARES	SINAPI	H	0,11060000	2,34	
					TOTAL Mão de Obra com Encargos Complementares:	4,17
					<b>VALOR:</b>	<b>6,78</b>



## RELATÓRIO ANALÍTICO - COMPOSIÇÕES DE CUSTOS

<b>OBRA:</b>	REFORMA E AMPLIAÇÃO DA PREFEITURA MUNICIPAL DA CIDADE DE CACHOEIRA DOS ÍNDIOS-PB	<b>DATA :</b> 23/03/2023	<b>BDI :</b> 26,68%			
<b>LOCAL:</b>	AV. GOVERNADOR JOÃO AGRIPINO FILHO, SN ANTÔNIO LEITE ROLIM, CEP: 58935-000, CACHOEIRA DOS ÍNDIOS-PB	<b>FONTE</b>	<b>VERSÃO</b>	<b>HORA</b>	<b>MES</b>	<b>REF.</b>
<b>CLIENTE:</b>	PREFEITURA MUNICIPAL DE CACHOEIRA DOS ÍNDIOS-PB	ORSE	2022/11	111,84%	70,18%	02/2023
		SEINFRA	027 SEM DESONERAÇÃO	112,76%	71,07%	05/2021
		SINAPI	2022/11 SEM DESONERAÇÃO	113,45%	69,94%	12/2022
		Composição	PRÓPRIA	0,00%	0,00%	

### 1.10.2. 89866 - JOELHO 90 GRAUS, PVC, SOLDÁVEL, DN 25MM, INSTALADO EM DRENO DE AR-CONDICIONADO - FORNECIMENTO E INSTALAÇÃO. AF\_08/2022 (UN)

Material	FONTE	UNID	COEFICIENTE	PREÇO UNITÁRIO	TOTAL	
00000122	ADESIVO PLASTICO PARA PVC, FRASCO COM *850* GR	SINAPI	UN	0,00710000	53,86	0,38
00003529	JOELHO PVC, SOLDAVEL, 90 GRAUS, 25 MM, COR MARROM, PARA AGUA FRIA PREDIAL	SINAPI	UN	1,00000000	0,85	0,85
00038383	LIXA D'AGUA EM FOLHA, GRAO 100	SINAPI	UN	0,00610000	1,79	0,01
00020083	SOLUCAO PREPARADORA / LIMPADORA PARA PVC, FRASCO COM 1000 CM3	SINAPI	UN	0,00800000	61,02	0,49
TOTAL Material:					1,73	

Mão de Obra com Encargos Complementares	FONTE	UNID	COEFICIENTE	PREÇO UNITÁRIO	TOTAL	
88248	AUXILIAR DE ENCANADOR OU BOMBEIRO HIDRÁULICO COM ENCARGOS COMPLEMENTARES	SINAPI	H	0,11060000	16,59	1,83
88267	ENCANADOR OU BOMBEIRO HIDRÁULICO COM ENCARGOS COMPLEMENTARES	SINAPI	H	0,11060000	21,12	2,34
TOTAL Mão de Obra com Encargos Complementares:					4,17	
<b>VALOR:</b>					<b>5,88</b>	

### 1.10.3. 89865 - TUBO, PVC, SOLDÁVEL, DN 25MM, INSTALADO EM DRENO DE AR-CONDICIONADO - FORNECIMENTO E INSTALAÇÃO. AF\_08/2022 (M)

Material	FONTE	UNID	COEFICIENTE	PREÇO UNITÁRIO	TOTAL	
00038383	LIXA D'AGUA EM FOLHA, GRAO 100	SINAPI	UN	0,01420000	1,79	0,03
00009868	TUBO PVC, SOLDAVEL, DE 25 MM, AGUA FRIA (NBR-5648)	SINAPI	M	1,05490000	4,83	5,10
TOTAL Material:					5,13	

Mão de Obra com Encargos Complementares	FONTE	UNID	COEFICIENTE	PREÇO UNITÁRIO	TOTAL	
88248	AUXILIAR DE ENCANADOR OU BOMBEIRO HIDRÁULICO COM ENCARGOS COMPLEMENTARES	SINAPI	H	0,25520000	16,59	4,23
88267	ENCANADOR OU BOMBEIRO HIDRÁULICO COM ENCARGOS COMPLEMENTARES	SINAPI	H	0,25520000	21,12	5,39
TOTAL Mão de Obra com Encargos Complementares:					9,62	
<b>VALOR:</b>					<b>14,72</b>	

### 1.10.4. 89869 - TE, PVC, SOLDÁVEL, DN 25MM, INSTALADO EM DRENO DE AR-CONDICIONADO - FORNECIMENTO E INSTALAÇÃO. AF\_08/2022 (UN)

Material	FONTE	UNID	COEFICIENTE	PREÇO UNITÁRIO	TOTAL	
00000122	ADESIVO PLASTICO PARA PVC, FRASCO COM *850* GR	SINAPI	UN	0,01060000	53,86	0,57
00038383	LIXA D'AGUA EM FOLHA, GRAO 100	SINAPI	UN	0,00920000	1,79	0,02
00020083	SOLUCAO PREPARADORA / LIMPADORA PARA PVC, FRASCO COM 1000 CM3	SINAPI	UN	0,01200000	61,02	0,73
00007139	TE SOLDAVEL, PVC, 90 GRAUS, 25 MM, PARA AGUA FRIA PREDIAL (NBR 5648)	SINAPI	UN	1,00000000	1,40	1,40
TOTAL Material:					2,72	

Mão de Obra com Encargos Complementares	FONTE	UNID	COEFICIENTE	PREÇO UNITÁRIO	TOTAL	
88248	AUXILIAR DE ENCANADOR OU BOMBEIRO HIDRÁULICO COM ENCARGOS COMPLEMENTARES	SINAPI	H	0,14740000	16,59	2,45
88267	ENCANADOR OU BOMBEIRO HIDRÁULICO COM ENCARGOS COMPLEMENTARES	SINAPI	H	0,14740000	21,12	3,11
TOTAL Mão de Obra com Encargos Complementares:					5,56	
<b>VALOR:</b>					<b>8,26</b>	



## RELATÓRIO ANALÍTICO - COMPOSIÇÕES DE CUSTOS

<b>OBRA:</b>	REFORMA E AMPLIAÇÃO DA PREFEITURA MUNICIPAL DA CIDADE DE CACHOEIRA DOS ÍNDIOS-PB	<b>DATA :</b> 23/03/2023	<b>BDI :</b> 26,68%			
<b>LOCAL:</b>	AV. GOVERNADOR JOÃO AGRIPIANO FILHO, SN ANTÔNIO LEITE ROLIM, CEP: 58935-000, CACHOEIRA DOS ÍNDIOS-PB	<b>FONTE</b>	<b>VERSÃO</b>	<b>HORA</b>	<b>MES</b>	<b>REF.</b>
<b>CLIENTE:</b>	PREFEITURA MUNICIPAL DE CACHOEIRA DOS ÍNDIOS-PB	ORSE	2022/11	111,84%	70,18%	02/2023
		SEINFRA	027 SEM DESONERAÇÃO	112,76%	71,07%	05/2021
		SINAPI	2022/11 SEM DESONERAÇÃO	113,45%	69,94%	12/2022
		Composição	PRÓPRIA	0,00%	0,00%	

### 1.10.5. 90456 - QUEBRA EM ALVENARIA PARA INSTALAÇÃO DE CAIXA DE TOMADA (4X4 OU 4X2). AF\_05/2015 (UN)

Mão de Obra com Encargos Complementares		FONTE	UNID	COEFICIENTE	PREÇO UNITÁRIO	TOTAL
88248	AUXILIAR DE ENCANADOR OU BOMBEIRO HIDRÁULICO COM ENCARGOS COMPLEMENTARES	SINAPI	H	0,02300000	16,59	0,38
88267	ENCANADOR OU BOMBEIRO HIDRÁULICO COM ENCARGOS COMPLEMENTARES	SINAPI	H	0,14400000	21,12	3,04
TOTAL Mão de Obra com Encargos Complementares:						3,42
<b>VALOR:</b>						<b>3,42</b>

### 1.11.1. 101905 - EXTINTOR DE INCÊNDIO PORTÁTIL COM CARGA DE ÁGUA PRESSURIZADA DE 10 L, CLASSE A - FORNECIMENTO E INSTALAÇÃO. AF\_10/2020\_PE (UN)

Material		FONTE	UNID	COEFICIENTE	PREÇO UNITÁRIO	TOTAL
00004350	BUCHA DE NYLON, DIAMETRO DO FURO 8 MM, COMPRIMENTO 40 MM, COM PARAFUSO DE ROSCA SOBERBA, CABECA CHATA, FENDA SIMPLES, 4,8 X 50 MM	SINAPI	UN	2,00000000	0,71	1,42
00010886	EXTINTOR DE INCENDIO PORTATIL COM CARGA DE AGUA PRESSURIZADA DE 10 L, CLASSE A	SINAPI	UN	1,00000000	271,25	271,25
TOTAL Material:						272,67

Mão de Obra com Encargos Complementares		FONTE	UNID	COEFICIENTE	PREÇO UNITÁRIO	TOTAL
88248	AUXILIAR DE ENCANADOR OU BOMBEIRO HIDRÁULICO COM ENCARGOS COMPLEMENTARES	SINAPI	H	0,45740000	16,59	7,59
88267	ENCANADOR OU BOMBEIRO HIDRÁULICO COM ENCARGOS COMPLEMENTARES	SINAPI	H	0,45740000	21,12	9,66
TOTAL Mão de Obra com Encargos Complementares:						17,25
<b>VALOR:</b>						<b>289,91</b>

### 1.11.2. 101910 - EXTINTOR DE INCÊNDIO PORTÁTIL COM CARGA DE PQS DE 8 KG, CLASSE BC - FORNECIMENTO E INSTALAÇÃO. AF\_10/2020\_PE (UN)

Material		FONTE	UNID	COEFICIENTE	PREÇO UNITÁRIO	TOTAL
00004350	BUCHA DE NYLON, DIAMETRO DO FURO 8 MM, COMPRIMENTO 40 MM, COM PARAFUSO DE ROSCA SOBERBA, CABECA CHATA, FENDA SIMPLES, 4,8 X 50 MM	SINAPI	UN	2,00000000	0,71	1,42
00020977	EXTINTOR DE INCENDIO PORTATIL COM CARGA DE PO QUIMICO SECO (PQS) DE 8 KG, CLASSE BC	SINAPI	UN	1,00000000	369,61	369,61
TOTAL Material:						371,03

Mão de Obra com Encargos Complementares		FONTE	UNID	COEFICIENTE	PREÇO UNITÁRIO	TOTAL
88248	AUXILIAR DE ENCANADOR OU BOMBEIRO HIDRÁULICO COM ENCARGOS COMPLEMENTARES	SINAPI	H	0,45740000	16,59	7,59
88267	ENCANADOR OU BOMBEIRO HIDRÁULICO COM ENCARGOS COMPLEMENTARES	SINAPI	H	0,45740000	21,12	9,66
TOTAL Mão de Obra com Encargos Complementares:						17,25
<b>VALOR:</b>						<b>388,27</b>

### 1.11.3. S12884 - Placa de sinalizacao, fotoluminescente, 38x19 cm, em pvc , com seta indicativa de sentido (esquerda ou direita) de saída de emergência- Placa S2 (un)

Encargos Complementares		FONTE	UNID	COEFICIENTE	PREÇO UNITÁRIO	TOTAL
S10549	Encargos Complementares - Servente	ORSE	h	0,20000000	3,78	0,76
TOTAL Encargos Complementares:						0,76
Material		FONTE	UNID	COEFICIENTE	PREÇO UNITÁRIO	TOTAL



## RELATÓRIO ANALÍTICO - COMPOSIÇÕES DE CUSTOS

<b>OBRA:</b>	REFORMA E AMPLIAÇÃO DA PREFEITURA MUNICIPAL DA CIDADE DE CACHOEIRA DOS ÍNDIOS-PB	<b>DATA :</b> 23/03/2023	<b>BDI :</b> 26,68%			
<b>LOCAL:</b>	AV. GOVERNADOR JOÃO AGRIPINO FILHO, SN ANTÔNIO LEITE ROLIM, CEP: 58935-000, CACHOEIRA DOS ÍNDIOS-PB	<b>FONTE</b>	<b>VERSÃO</b>	<b>HORA</b>	<b>MES</b>	<b>REF.</b>
<b>CLIENTE:</b>	PREFEITURA MUNICIPAL DE CACHOEIRA DOS ÍNDIOS-PB	ORSE	2022/11	111,84%	70,18%	02/2023
		SEINFRA	027 SEM DESONERAÇÃO	112,76%	71,07%	05/2021
		SINAPI	2022/11 SEM DESONERAÇÃO	113,45%	69,94%	12/2022
		Composição	PRÓPRIA	0,00%	0,00%	

113651	Placa de sinalização, fotoluminescente, 38x19 cm, em pvc, com seta indicativa de sentido (esquerda ou direita) de saída de emergência- Placa S2	ORSE	un	1,00000000	20,19	20,19
					TOTAL Material:	20,19

Mão de Obra		FONTE	UNID	COEFICIENTE	PREÇO UNITÁRIO	TOTAL
I06111S	Servente de obras	ORSE	h	0,20000000	11,67	2,33
					TOTAL Mão de Obra:	2,33
					<b>VALOR:</b>	<b>23,26</b>

### 1.11.4. 102513 - PINTURA DE SÍMBOLOS E TEXTOS COM TINTA ACRÍLICA, DEMARCAÇÃO COM FITA ADESIVA E APLICAÇÃO COM ROLO. AF\_05/2021 (M2)

Material	FONTE	UNID	COEFICIENTE	PREÇO UNITÁRIO	TOTAL	
00012815	FITA CREPE ROLO DE 25 MM X 50 M	SINAPI	UN	0,23000000	7,33	1,69
00007348	TINTA ACRILICA PREMIUM PARA PISO	SINAPI	L	0,42700000	12,60	5,38
					TOTAL Material:	7,07

Mão de Obra com Encargos Complementares		FONTE	UNID	COEFICIENTE	PREÇO UNITÁRIO	TOTAL
88310	PINTOR COM ENCARGOS COMPLEMENTARES	SINAPI	H	0,96000000	23,10	22,18
88316	SERVENTE COM ENCARGOS COMPLEMENTARES	SINAPI	H	0,40000000	17,16	6,86
					TOTAL Mão de Obra com Encargos Complementares:	29,04
					<b>VALOR:</b>	<b>36,09</b>

### 1.12.1. 87879 - CHAPISCO APLICADO EM ALVENARIAS E ESTRUTURAS DE CONCRETO INTERNAS, COM COLHER DE PEDREIRO. ARGAMASSA TRAÇO 1:3 COM PREPARO EM BETONEIRA 400L. AF\_10/2022 (M2)

Mão de Obra com Encargos Complementares		FONTE	UNID	COEFICIENTE	PREÇO UNITÁRIO	TOTAL
88309	PEDREIRO COM ENCARGOS COMPLEMENTARES	SINAPI	H	0,06810000	21,86	1,49
88316	SERVENTE COM ENCARGOS COMPLEMENTARES	SINAPI	H	0,02550000	17,16	0,44
					TOTAL Mão de Obra com Encargos Complementares:	1,93

Serviço	FONTE	UNID	COEFICIENTE	PREÇO UNITÁRIO	TOTAL	
87313	ARGAMASSA TRAÇO 1:3 (EM VOLUME DE CIMENTO E AREIA GROSSA ÚMIDA) PARA CHAPISCO CONVENCIONAL, PREPARO MECÂNICO COM BETONEIRA 400 L. AF_08/2019	SINAPI	M3	0,00370000	483,44	1,79
					TOTAL Serviço:	1,79
					<b>VALOR:</b>	<b>3,69</b>

### 1.12.2. S03316 - Reboco ou emboço externo, de parede, com argamassa traço t5 - 1:2:8 (cimento / cal / areia), espessura 2,5 cm (m2)

Encargos Complementares		FONTE	UNID	COEFICIENTE	PREÇO UNITÁRIO	TOTAL
S10550	Encargos Complementares - Pedreiro	ORSE	h	0,60000000	3,68	2,21
S10549	Encargos Complementares - Servente	ORSE	h	0,60000000	3,78	2,27
					TOTAL Encargos Complementares:	4,48

Mão de Obra		FONTE	UNID	COEFICIENTE	PREÇO UNITÁRIO	TOTAL
I04750S	Pedreiro (horista)	ORSE	h	0,60000000	16,52	9,91
I06111S	Servente de obras	ORSE	h	0,60000000	11,67	7,00
					TOTAL Mão de Obra:	16,91

Serviço	FONTE	UNID	COEFICIENTE	PREÇO UNITÁRIO	TOTAL
---------	-------	------	-------------	----------------	-------



## RELATÓRIO ANALÍTICO - COMPOSIÇÕES DE CUSTOS

<b>OBRA:</b>	REFORMA E AMPLIAÇÃO DA PREFEITURA MUNICIPAL DA CIDADE DE CACHOEIRA DOS ÍNDIOS-PB	<b>DATA :</b> 23/03/2023	<b>BDI :</b> 26,68%			
<b>LOCAL:</b>	AV. GOVERNADOR JOÃO AGRIPIANO FILHO, SN ANTÔNIO LEITE ROLIM, CEP: 58935-000, CACHOEIRA DOS ÍNDIOS-PB	<b>FONTE</b>	<b>VERSÃO</b>	<b>HORA</b>	<b>MES</b>	<b>REF.</b>
<b>CLIENTE:</b>	PREFEITURA MUNICIPAL DE CACHOEIRA DOS ÍNDIOS-PB	ORSE	2022/11	111,84%	70,18%	02/2023
		SEINFRA	027 SEM DESONERAÇÃO	112,76%	71,07%	05/2021
		SINAPI	2022/11 SEM DESONERAÇÃO	113,45%	69,94%	12/2022
		Composição	PRÓPRIA	0,00%	0,00%	

S03308	Argamassa em volume - cimento, cal e areia traço t-5 (1:2:8) - 1 saco cimento 50 kg / 2 sacos cal 20 kg / 8 padiolas de areia dim 0.35 x 0.45 x 0.13 m - Confeção mecânica e transporte	ORSE	m3	0,02500000	512,57	12,81
					TOTAL Serviço:	12,81
					<b>VALOR:</b>	<b>34,15</b>

### 1.12.3. 87273 - REVESTIMENTO CERÂMICO PARA PAREDES INTERNAS COM PLACAS TIPO ESMALTADA EXTRA DE DIMENSÕES 33X45 CM APLICADAS EM AMBIENTES DE ÁREA MAIOR QUE 5 M² NA ALTURA INTEIRA DAS PAREDES. AF\_06/2014 (M2)

Material	FONTE	UNID	COEFICIENTE	PREÇO UNITÁRIO	TOTAL
00001381	ARGAMASSA COLANTE AC I PARA CERAMICAS	SINAPI	KG	6,14000000	4,60
00034357	REJUNTE CIMENTICIO, QUALQUER COR	SINAPI	KG	0,22000000	0,97
00000536	REVESTIMENTO EM CERAMICA ESMALTADA EXTRA, PEI MENOR OU IGUAL A 3, FORMATO MENOR OU IGUAL A 2025 CM2	SINAPI	M2	1,08000000	47,51
TOTAL Material:					53,09
<b>Mão de Obra com Encargos Complementares</b>					
Material	FONTE	UNID	COEFICIENTE	PREÇO UNITÁRIO	TOTAL
88256	AZULEJISTA OU LADRILHISTA COM ENCARGOS COMPLEMENTARES	SINAPI	H	0,66000000	14,36
88316	SERVENTE COM ENCARGOS COMPLEMENTARES	SINAPI	H	0,36000000	6,18
TOTAL Mão de Obra com Encargos Complementares:					20,54
<b>VALOR:</b>					<b>73,58</b>

### 1.12.4. C3970 - FORRO DE GESSO CONVENCIONAL (60x60)cm COM TIRO E ARAME GALVANIZADO ENCAPADO - FORNECIMENTO E MONTAGEM (M2)

Material	FONTE	UNID	COEFICIENTE	PREÇO UNITÁRIO	TOTAL
18288	FORRO DE GESSO CONVENCIONAL (60x60)cm COM TIRO E ARAME GALVANIZADO ENCAPADO	SEINFRA	M2	1,00000000	30,40
TOTAL Material:					30,40
<b>VALOR:</b>					<b>30,40</b>

### 1.12.5. 96120 - TABICA OU RODA FORRO EM GESSO - ACABAMENTOS PARA FORRO (MOLDURA DE GESSO). AF\_05/2017 (M)

Material	FONTE	UNID	COEFICIENTE	PREÇO UNITÁRIO	TOTAL
00003315	GESSE EM PO PARA REVESTIMENTOS/MOLDURAS/SANCAS E USO GERAL	SINAPI	KG	0,51240000	0,40
00004812	PLACA DE GESSO PARA FORRO, *60 X 60* CM, ESPESSURA DE 12 MM (SEM COLOCACAO)	SINAPI	M2	0,15000000	1,67
00005066	PREGO DE ACO POLIDO COM CABECA 12 X 12	SINAPI	KG	0,00150000	0,05
00020250	SISAL EM FIBRA / ESTOPA SISAL PARA GESSO	SINAPI	KG	0,00400000	0,09
TOTAL Material:					2,21
<b>Mão de Obra com Encargos Complementares</b>					
Material	FONTE	UNID	COEFICIENTE	PREÇO UNITÁRIO	TOTAL
88269	GESSEIRO COM ENCARGOS COMPLEMENTARES	SINAPI	H	0,22000000	4,77
88316	SERVENTE COM ENCARGOS COMPLEMENTARES	SINAPI	H	0,15000000	2,57
TOTAL Mão de Obra com Encargos Complementares:					7,34
<b>VALOR:</b>					<b>9,55</b>

### 1.13.1. 94438 - (COMPOSIÇÃO REPRESENTATIVA) DO SERVIÇO DE CONTRAPISO EM ARGAMASSA TRAÇO 1:4 (CIMENTO E AREIA), EM BETONEIRA 400 L, ESPESSURA 3 CM ÁREAS SECAS E 3 CM ÁREAS MOLHADAS, PARA EDIFICAÇÃO HABITACIONAL UNIFAMILIAR (CASA) E EDIFICAÇÃO PÚBLICA PADRÃO. AF\_11/2014 (M2)





## RELATÓRIO ANALÍTICO - COMPOSIÇÕES DE CUSTOS

<b>OBRA:</b>	REFORMA E AMPLIAÇÃO DA PREFEITURA MUNICIPAL DA CIDADE DE CACHOEIRA DOS ÍNDIOS-PB	<b>DATA :</b> 23/03/2023		<b>BDI :</b> 26,68%		
<b>LOCAL:</b>	AV. GOVERNADOR JOÃO AGRIPIANO FILHO, SN ANTÔNIO LEITE ROLIM, CEP: 58935-000, CACHOEIRA DOS ÍNDIOS-PB	<b>FONTE</b>	<b>VERSÃO</b>	<b>HORA</b>	<b>MES</b>	<b>REF.</b>
<b>CLIENTE:</b>	PREFEITURA MUNICIPAL DE CACHOEIRA DOS ÍNDIOS-PB	ORSE	2022/11	111,84%	70,18%	02/2023
		SEINFRA	027 SEM DESONERAÇÃO	112,76%	71,07%	05/2021
		SINAPI	2022/11 SEM DESONERAÇÃO	113,45%	69,94%	12/2022
		Composição	PRÓPRIA	0,00%	0,00%	

Serviço	FONTE	UNID	COEFICIENTE	PREÇO UNITÁRIO	TOTAL
87755 CONTRAPISO EM ARGAMASSA TRAÇO 1:4 (CIMENTO E AREIA), PREPARO MECÂNICO COM BETONEIRA 400 L, APLICADO EM ÁREAS MOLHADAS SOBRE IMPERMEABILIZAÇÃO, ACABAMENTO NÃO REFORÇADO, ESPESSURA 3CM. AF_07/2021	SINAPI	M2	0,16230000	42,40	6,88
87745 CONTRAPISO EM ARGAMASSA TRAÇO 1:4 (CIMENTO E AREIA), PREPARO MECÂNICO COM BETONEIRA 400 L, APLICADO EM ÁREAS MOLHADAS SOBRE LAJE, ADERIDO, ACABAMENTO NÃO REFORÇADO, ESPESSURA 3CM. AF_07/2021	SINAPI	M2	0,19960000	45,75	9,13
87630 CONTRAPISO EM ARGAMASSA TRAÇO 1:4 (CIMENTO E AREIA), PREPARO MECÂNICO COM BETONEIRA 400 L, APLICADO EM ÁREAS SECAS SOBRE LAJE, ADERIDO, ACABAMENTO NÃO REFORÇADO, ESPESSURA 3CM. AF_07/2021	SINAPI	M2	0,63810000	36,15	23,07
TOTAL Serviço:					39,08
<b>VALOR:</b>					<b>39,07</b>

### 1.13.2. 98555 - IMPERMEABILIZAÇÃO DE SUPERFÍCIE COM ARGAMASSA POLIMÉRICA / MEMBRANA ACRÍLICA, 3 DEMÃOS. AF\_06/2018 (M2)

Material	FONTE	UNID	COEFICIENTE	PREÇO UNITÁRIO	TOTAL
00000135 ARGAMASSA POLIMÉRICA IMPERMEABILIZANTE SEMIFLEXÍVEL, BICOMPONENTE (MEMBRANA IMPERMEABILIZANTE ACRÍLICA)	SINAPI	KG	3,20000000	4,38	14,02
TOTAL Material:					14,02
Mão de Obra com Encargos Complementares	FONTE	UNID	COEFICIENTE	PREÇO UNITÁRIO	TOTAL
88243 AJUDANTE ESPECIALIZADO COM ENCARGOS COMPLEMENTARES	SINAPI	H	0,10800000	17,53	1,89
88270 IMPERMEABILIZADOR COM ENCARGOS COMPLEMENTARES	SINAPI	H	0,53200000	21,86	11,63
TOTAL Mão de Obra com Encargos Complementares:					13,52
<b>VALOR:</b>					<b>27,52</b>

### 1.13.3. S13361 - Revestimento tipo porcelanato para piso ou parede, 59 x 59 cm, Botic Clas polido, Tecnogres ou similar, aplicado com argamassa industrializada AC-III, rejuntado, exclusive regularização de base ou emboço (m2)

Encargos Complementares	FONTE	UNID	COEFICIENTE	PREÇO UNITÁRIO	TOTAL
S10550 Encargos Complementares - Pedreiro	ORSE	h	0,55000000	3,68	2,02
S10549 Encargos Complementares - Servente	ORSE	h	0,45000000	3,78	1,70
TOTAL Encargos Complementares:					3,72
Material	FONTE	UNID	COEFICIENTE	PREÇO UNITÁRIO	TOTAL
I14086 Porcelanato Botic Class 59 x 59 cm, Tecnogres ou similar	ORSE	m2	1,05000000	74,45	78,17
I14092 Rejunte Superfino para Porcelanatos e Cerâmicos Quartzolit ou similar	ORSE	kg	0,38000000	14,89	5,66
TOTAL Material:					83,83
Mão de Obra	FONTE	UNID	COEFICIENTE	PREÇO UNITÁRIO	TOTAL
I04750S Pedreiro (horista)	ORSE	h	0,55000000	16,52	9,09
I06111S Servente de obras	ORSE	h	0,45000000	11,67	5,25
TOTAL Mão de Obra:					14,34
Serviço	FONTE	UNID	COEFICIENTE	PREÇO UNITÁRIO	TOTAL
S04303 Argamassa industrializada AC-III, Votomassa ou similar	ORSE	kg	8,00000000	2,06	16,48
TOTAL Serviço:					16,48
<b>VALOR:</b>					<b>118,40</b>

### 1.13.4. COM-39285294 - CALCADA DE PROTECAO EM ALVENARIA DE 1 VEZ,LARGURA 50CM, COM ALTURA EXPOSTA DE 20CM,INCLUSIVE,



## RELATÓRIO ANALÍTICO - COMPOSIÇÕES DE CUSTOS

<b>OBRA:</b>	REFORMA E AMPLIAÇÃO DA PREFEITURA MUNICIPAL DA CIDADE DE CACHOEIRA DOS ÍNDIOS-PB	<b>DATA :</b> 23/03/2023	<b>BDI :</b> 26,68%			
<b>LOCAL:</b>	AV. GOVERNADOR JOÃO AGRIPINO FILHO, SN ANTÔNIO LEITE ROLIM, CEP: 58935-000, CACHOEIRA DOS ÍNDIOS-PB	<b>FONTE</b>	<b>VERSÃO</b>	<b>HORA</b>	<b>MES</b>	<b>REF.</b>
<b>CLIENTE:</b>	PREFEITURA MUNICIPAL DE CACHOEIRA DOS ÍNDIOS-PB	ORSE	2022/11	111,84%	70,18%	02/2023
		SEINFRA	027 SEM DESONERAÇÃO	112,76%	71,07%	05/2021
		SINAPI	2022/11 SEM DESONERAÇÃO	113,45%	69,94%	12/2022
		Composição	PRÓPRIA	0,00%	0,00%	

### ESCAVAÇÃO, LASTRO, CHAPISCO, REBOCO, ATERRO E PISO CIMENTADO 4CM, TRATAMENTO COM ARGAMASSA POLIMÉRICA, FORNECIMENTO E CONSTRUÇÃO. (M)

Material		FONTE	UNID	COEFICIENTE	PREÇO UNITÁRIO	TOTAL
INS-82562032	CALCADA DE PROTEÇÃO EM ALVENARIA DE 1 VEZ, LARGURA 50CM, COM ALTURA EXPOSTA DE 20CM, INCLUSIVE, ESCAVAÇÃO, LASTRO, CHAPISCO, REBOCO, ATERRO E PISO CIMENTADO 4CM, TRATAMENTO COM ARGAMASSA POLIMÉRICA, FORNECIMENTO E CONSTRUÇÃO.	Composições	M	1,00000000	40,00	40,00
TOTAL Material:						40,00
<b>VALOR:</b>						<b>40,00</b>

### 1.14.1. 94231 - RUFO EM CHAPA DE AÇO GALVANIZADO NÚMERO 24, CORTE DE 25 CM, INCLUSO TRANSPORTE VERTICAL. AF\_07/2019 (M)

Equipamento Custo Horário		FONTE	UNID	COEFICIENTE	PREÇO UNITÁRIO	TOTAL
93282	GUINCHO ELÉTRICO DE COLUNA, CAPACIDADE 400 KG, COM MOTO FREIO, MOTOR TRIFÁSICO DE 1,25 CV - CHI DIURNO. AF_03/2016	SINAPI	CHI	0,01830000	17,56	0,32
93281	GUINCHO ELÉTRICO DE COLUNA, CAPACIDADE 400 KG, COM MOTO FREIO, MOTOR TRIFÁSICO DE 1,25 CV - CHP DIURNO. AF_03/2016	SINAPI	CHP	0,01320000	18,40	0,24
TOTAL Equipamento Custo Horário:						0,56

Material		FONTE	UNID	COEFICIENTE	PREÇO UNITÁRIO	TOTAL
00005061	PREGO DE AÇO POLIDO COM CABECA 18 X 27 (2 1/2 X 10)	SINAPI	KG	0,00600000	24,00	0,14
00005104	REBITE DE ALUMÍNIO VAZADO DE REPUXO, 3,2 X 8 MM (1KG = 1025 UNIDADES)	SINAPI	KG	0,00120000	67,02	0,08
00040873	RUFO INTERNO/EXTERNO DE CHAPA DE AÇO GALVANIZADA NUM 24, CORTE 25 CM	SINAPI	M	1,05000000	25,76	27,05
00000142	SELANTE ELÁSTICO MONOCOMPONENTE A BASE DE POLIURETANO (PU) PARA JUNTAS DIVERSAS	SINAPI	310ML	0,19800000	45,80	9,07
00013388	SOLDA EM BARRA DE ESTANHO-CHUMBO 50/50	SINAPI	KG	0,04500000	194,66	8,76
TOTAL Material:						45,10

Mão de Obra com Encargos Complementares		FONTE	UNID	COEFICIENTE	PREÇO UNITÁRIO	TOTAL
88316	SERVENTE COM ENCARGOS COMPLEMENTARES	SINAPI	H	0,20700000	17,16	3,55
88323	TELHADISTA COM ENCARGOS COMPLEMENTARES	SINAPI	H	0,11200000	21,30	2,39
TOTAL Mão de Obra com Encargos Complementares:						5,94
<b>VALOR:</b>						<b>51,56</b>

### 1.14.2. 94223 - CUMEEIRA PARA TELHA DE FIBROCIMENTO ONDULADA E = 6 MM, INCLUSO ACESSÓRIOS DE FIXAÇÃO E IÇAMENTO. AF\_07/2019 (M)

Equipamento Custo Horário		FONTE	UNID	COEFICIENTE	PREÇO UNITÁRIO	TOTAL
93282	GUINCHO ELÉTRICO DE COLUNA, CAPACIDADE 400 KG, COM MOTO FREIO, MOTOR TRIFÁSICO DE 1,25 CV - CHI DIURNO. AF_03/2016	SINAPI	CHI	0,00260000	17,56	0,05
93281	GUINCHO ELÉTRICO DE COLUNA, CAPACIDADE 400 KG, COM MOTO FREIO, MOTOR TRIFÁSICO DE 1,25 CV - CHP DIURNO. AF_03/2016	SINAPI	CHP	0,00180000	18,40	0,03
TOTAL Equipamento Custo Horário:						0,08

Material		FONTE	UNID	COEFICIENTE	PREÇO UNITÁRIO	TOTAL
00001607	CONJUNTO ARRUELAS DE VEDAÇÃO 5/16" PARA TELHA FIBROCIMENTO (UMA ARRUELA METÁLICA E UMA ARRUELA PVC - CONICAS)	SINAPI	CJ	4,20000000	0,29	1,22
00007219	CUMEEIRA UNIVERSAL PARA TELHA ONDULADA DE FIBROCIMENTO, E = 6 MM, ABA 210 MM, COMPRIMENTO 1100 MM (SEM AMIANTO)	SINAPI	UN	1,02900000	77,12	79,36



## RELATÓRIO ANALÍTICO - COMPOSIÇÕES DE CUSTOS

<b>OBRA:</b>	REFORMA E AMPLIAÇÃO DA PREFEITURA MUNICIPAL DA CIDADE DE CACHOEIRA DOS ÍNDIOS-PB	<b>DATA :</b> 23/03/2023	<b>BDI :</b> 26,68%			
<b>LOCAL:</b>	AV. GOVERNADOR JOÃO AGRIPINO FILHO, SN ANTÔNIO LEITE ROLIM, CEP: 58935-000, CACHOEIRA DOS ÍNDIOS-PB	<b>FONTE</b>	<b>VERSÃO</b>	<b>HORA</b>	<b>MES</b>	<b>REF.</b>
<b>CLIENTE:</b>	PREFEITURA MUNICIPAL DE CACHOEIRA DOS ÍNDIOS-PB	ORSE	2022/11	111,84%	70,18%	02/2023
		SEINFRA	027 SEM DESONERAÇÃO	112,76%	71,07%	05/2021
		SINAPI	2022/11 SEM DESONERAÇÃO	113,45%	69,94%	12/2022
		Composição	PRÓPRIA	0,00%	0,00%	

00004302	PARAFUSO ZINCADO ROSCA SOBERBA, CABECA SEXTAVADA, 5/16 " X 250 MM, PARA FIXAÇÃO DE TELHA EM MADEIRA	SINAPI	UN	4,20000000	4,37	18,35
					TOTAL Material:	98,93

Mão de Obra com Encargos Complementares		FONTE	UNID	COEFICIENTE	PREÇO UNITÁRIO	TOTAL
88316	SERVENTE COM ENCARGOS COMPLEMENTARES	SINAPI	H	0,07300000	17,16	1,25
88323	TELHADISTA COM ENCARGOS COMPLEMENTARES	SINAPI	H	0,06000000	21,30	1,28
					TOTAL Mão de Obra com Encargos Complementares:	2,53
					<b>VALOR:</b>	<b>101,50</b>

### 1.14.3. S08637 - Chapim de concreto pré-moldado (m)

Material		FONTE	UNID	COEFICIENTE	PREÇO UNITÁRIO	TOTAL
I00081	Aço ca-50 6,3 a 12,5 mm	ORSE	kg	0,80000000	10,18	8,14
					TOTAL Material:	8,14

Serviço		FONTE	UNID	COEFICIENTE	PREÇO UNITÁRIO	TOTAL
S00127	Concreto simples usinado fck=21mpa, bombeado, lançado e adensado em superestrutura	ORSE	m3	0,01000000	503,58	5,04
S11640	Forma plana para estruturas, em compensado plastificado de 10mm, 02 usos, inclusive escoramento - Revisada 07.2015	ORSE	m2	0,35000000	123,35	43,17
					TOTAL Serviço:	48,21
					<b>VALOR:</b>	<b>56,35</b>

### 1.14.4. C0661 - CALHA DE CHAPA GALVANIZADA 26 DESENVOLVIMENTO 50cm (M)

Material		FONTE	UNID	COEFICIENTE	PREÇO UNITÁRIO	TOTAL
I0539	CHAPA DE AÇO GALVANIZADA N.26. DESENV 0.50M	SEINFRA	M	1,03000000	21,18	21,82
I1725	PREGO 15X15 (1.1/4" x 13) (APROXIMADAMENTE 672UN/KG)	SEINFRA	KG	0,09000000	15,54	1,40
I1784	REBITES	SEINFRA	KG	0,04000000	58,29	2,33
I1873	SOLDA 70X30	SEINFRA	KG	0,04000000	72,04	2,88
					TOTAL Material:	28,43

Mão de Obra		FONTE	UNID	COEFICIENTE	PREÇO UNITÁRIO	TOTAL
I0043	AJUDANTE DE ENCANADOR	SEINFRA	H	1,20000000	18,63	22,36
I2320	ENCANADOR	SEINFRA	H	1,20000000	22,72	27,26
					TOTAL Mão de Obra:	49,62
					<b>VALOR:</b>	<b>78,05</b>

### 1.14.5. S10020 - Impermeabilização c/ manta asfáltica 4mm, estruturada com não-tecido de poliéster, inclusive aplicação de 1 demão de primer, exceto proteção mecânica (m2)

Encargos Complementares		FONTE	UNID	COEFICIENTE	PREÇO UNITÁRIO	TOTAL
S10576	Encargos Complementares - Ajudante Pratico	ORSE	h	0,45000000	3,78	1,70
S10601	Encargos Complementares - Impermeabilizador	ORSE	h	0,45000000	3,68	1,66
S10549	Encargos Complementares - Servente	ORSE	h	0,30000000	3,78	1,13
					TOTAL Encargos Complementares:	4,49

Material		FONTE	UNID	COEFICIENTE	PREÇO UNITÁRIO	TOTAL
I10452	Emulprimer, tinta primaria betuminosa em suspensão aquosa, utilizada como pintura basica de imprimação	ORSE	kg	0,60000000	9,64	5,78



## RELATÓRIO ANALÍTICO - COMPOSIÇÕES DE CUSTOS

<b>OBRA:</b>	REFORMA E AMPLIAÇÃO DA PREFEITURA MUNICIPAL DA CIDADE DE CACHOEIRA DOS ÍNDIOS-PB	<b>DATA :</b> 23/03/2023	<b>BDI :</b> 26,68%			
<b>LOCAL:</b>	AV. GOVERNADOR JOÃO AGRIPINO FILHO, SN ANTÔNIO LEITE ROLIM, CEP: 58935-000, CACHOEIRA DOS ÍNDIOS-PB	<b>FONTES</b>	<b>VERSÃO</b>	<b>HORA</b>	<b>MES</b>	<b>REF.</b>
<b>CLIENTE:</b>	PREFEITURA MUNICIPAL DE CACHOEIRA DOS ÍNDIOS-PB	ORSE	2022/11	111,84%	70,18%	02/2023
		SEINFRA	027 SEM DESONERAÇÃO	112,76%	71,07%	05/2021
		SINAPI	2022/11 SEM DESONERAÇÃO	113,45%	69,94%	12/2022
		Composição	PRÓPRIA	0,00%	0,00%	

I04015S	Manta asfáltica elastomérica em poliéster 4 mm, tipo iii, classe b, acabamento pp (nbr 9952)	ORSE	m2	1,10000000	93,61	102,97
I00511S	Primer para manta asfáltica a base de asfalto modificado diluído em solvente, aplicação a frio	ORSE	l	0,50000000	31,95	15,98
					<b>TOTAL Material:</b>	<b>124,73</b>

Mão de Obra		FONTES	UNID	COEFICIENTE	PREÇO UNITÁRIO	TOTAL
I10454	Ajudante-prático/Meio-Oficial	ORSE	h	0,45000000	11,78	5,30
I12873S	Impermeabilizador (horista)	ORSE	h	0,45000000	16,52	7,43
I06111S	Servente de obras	ORSE	h	0,30000000	11,67	3,50
					<b>TOTAL Mão de Obra:</b>	<b>16,23</b>
					<b>VALOR:</b>	<b>145,43</b>

### 1.15.1. S13096 - Porta em vidro temperado 10mm, incolor, inclusive ferragens de fixação e instalação, exclusive puxador - Rev 01\_10/2021 (m2)

Serviço	FONTES	UNID	COEFICIENTE	PREÇO UNITÁRIO	TOTAL	
I13857	Porta em vidro temperado 10mm, incolor, inclusive ferragens de fixação e instalação, exclusive puxador	ORSE	m2	1,00000000	695,38	695,38
					<b>TOTAL Serviço:</b>	<b>695,38</b>
					<b>VALOR:</b>	<b>695,38</b>

### 1.15.2. 91328 - KIT DE PORTA DE MADEIRA FRISADA, SEMI-OCA (LEVE OU MÉDIA), PADRÃO MÉDIO 60X210CM, ESPESSURA DE 3CM, ITENS INCLUSOS: DOBRADIÇAS, MONTAGEM E INSTALAÇÃO DO BATENTE, SEM FECHADURA - FORNECIMENTO E INSTALAÇÃO. AF\_12/2019 (UN)

Serviço	FONTES	UNID	COEFICIENTE	PREÇO UNITÁRIO	TOTAL	
100659	ALIZAR DE 5X1,5CM PARA PORTA FIXADO COM PREGOS, PADRÃO MÉDIO - FORNECIMENTO E INSTALAÇÃO. AF_12/2019	SINAPI	M	9,60000000	11,44	109,82
90806	BATENTE PARA PORTA DE MADEIRA, FIXAÇÃO COM ARGAMASSA, PADRÃO MÉDIO - FORNECIMENTO E INSTALAÇÃO. AF_12/2019	SINAPI	UN	1,00000000	379,60	379,60
91295	PORTA DE MADEIRA FRISADA, SEMI-OCA (LEVE OU MÉDIA), 60X210CM, ESPESSURA DE 3CM, INCLUSO DOBRADIÇAS - FORNECIMENTO E INSTALAÇÃO. AF_12/2019	SINAPI	UN	1,00000000	366,25	366,25
					<b>TOTAL Serviço:</b>	<b>855,67</b>
					<b>VALOR:</b>	<b>855,67</b>

### 1.15.3. 94570 - JANELA DE ALUMÍNIO DE CORRER COM 2 FOLHAS PARA VIDROS, COM VIDROS, BATENTE, ACABAMENTO COM ACETATO OU BRILHANTE E FERRAGENS. EXCLUSIVE ALIZAR E CONTRAMARCO. FORNECIMENTO E INSTALAÇÃO. AF\_12/2019 (M2)

Material	FONTES	UNID	COEFICIENTE	PREÇO UNITÁRIO	TOTAL	
00036896	JANELA DE CORRER, EM ALUMÍNIO PERFIL 25, 100 X 120 CM (A X L), 2 FLS MOVEIS, SEM BANDEIRA, ACABAMENTO BRANCO OU BRILHANTE, BATENTE DE 6 A 7 CM, COM VIDRO, SEM GUARNICAO	SINAPI	UN	0,83330000	900,00	749,97
00004377	PARAFUSO DE AÇO ZINCADO COM ROSCA SOBERBA, CABECA CHATA E FENDA SIMPLES, DIAMETRO 4,2 MM, COMPRIMENTO * 32 * MM	SINAPI	UN	9,20000000	0,20	1,84
00039961	SILICONE ACETICO USO GERAL INCOLOR 280 G	SINAPI	UN	0,62330000	30,26	18,86
					<b>TOTAL Material:</b>	<b>770,67</b>

Mão de Obra com Encargos Complementares		FONTES	UNID	COEFICIENTE	PREÇO UNITÁRIO	TOTAL
88309	PEDREIRO COM ENCARGOS COMPLEMENTARES	SINAPI	H	0,51900000	21,86	11,35
88316	SERVENTE COM ENCARGOS COMPLEMENTARES	SINAPI	H	0,25900000	17,16	4,44
					<b>TOTAL Mão de Obra com Encargos Complementares:</b>	<b>15,79</b>
					<b>VALOR:</b>	<b>786,45</b>



## RELATÓRIO ANALÍTICO - COMPOSIÇÕES DE CUSTOS

<b>OBRA:</b>	REFORMA E AMPLIAÇÃO DA PREFEITURA MUNICIPAL DA CIDADE DE CACHOEIRA DOS ÍNDIOS-PB	<b>DATA :</b> 23/03/2023	<b>BDI :</b> 26,68%			
<b>LOCAL:</b>	AV. GOVERNADOR JOÃO AGRIPINO FILHO, SN ANTÔNIO LEITE ROLIM, CEP: 58935-000, CACHOEIRA DOS ÍNDIOS-PB	<b>FONTE</b>	<b>VERSÃO</b>	<b>HORA</b>	<b>MES</b>	<b>REF.</b>
<b>CLIENTE:</b>	PREFEITURA MUNICIPAL DE CACHOEIRA DOS ÍNDIOS-PB	ORSE	2022/11	111,84%	70,18%	02/2023
		SEINFRA	027 SEM DESONERAÇÃO	112,76%	71,07%	05/2021
		SINAPI	2022/11 SEM DESONERAÇÃO	113,45%	69,94%	12/2022
		Composição	PRÓPRIA	0,00%	0,00%	

### 1.15.4. 94590 - CONTRAMARCO DE ALUMÍNIO, FIXAÇÃO COM PARAFUSO - FORNECIMENTO E INSTALAÇÃO. AF\_12/2019 (M)

Material	FONTE	UNID	COEFICIENTE	PREÇO UNITÁRIO	TOTAL	
00011950	BUCHA DE NYLON SEM ABA S6, COM PARAFUSO DE 4,20 X 40 MM EM AÇO ZINCADO COM ROSCA SOBERBA, CABECA CHATA E FENDA PHILLIPS	SINAPI	UN	2,69500000	0,26	0,70
00043657	CONTRAMARCO DE ALUMINIO (PERFIL 25) PARA ESQUADRIAS, TIPO CONVENCIONAL / CADEIRINHA, 60 MM (CM-060), INCLUSO CONEXOES, GRAPAS E TRAVAMENTOS	SINAPI	M	1,00000000	17,31	17,31
00039961	SILICONE ACETICO USO GERAL INCOLOR 280 G	SINAPI	UN	0,20000000	30,26	6,05
TOTAL Material:					24,06	

Mão de Obra com Encargos Complementares	FONTE	UNID	COEFICIENTE	PREÇO UNITÁRIO	TOTAL	
88309	PEDREIRO COM ENCARGOS COMPLEMENTARES	SINAPI	H	0,15200000	21,86	3,32
88316	SERVENTE COM ENCARGOS COMPLEMENTARES	SINAPI	H	0,07600000	17,16	1,30
TOTAL Mão de Obra com Encargos Complementares:					4,62	

**VALOR: 28,68**

### 1.16.1. S02291 - Pintura para interiores, sobre paredes ou tetos, com lixamento, aplicação de 01 demão de líquido selador, 02 demãos de massa corrida e 02 demãos de tinta pva latex convencional para interiores. Rev 03\_04/2022 (m2)

Serviço	FONTE	UNID	COEFICIENTE	PREÇO UNITÁRIO	TOTAL	
S08623	Emassamento de superfície, com aplicação de 02 demãos de massa corrida - R1	ORSE	m2	1,00000000	15,89	15,89
S02285	Pintura de acabamento com aplicação de 02 demãos de tinta PVA latex para interiores - cores convencionais - Rev 03	ORSE	m2	1,00000000	14,17	14,17
S02281	Preparo de superfície com lixamento e aplicação de 01 demão de líquido selador	ORSE	m2	1,00000000	7,09	7,09
TOTAL Serviço:					37,15	

**VALOR: 37,17**

### 1.16.2. S02289 - Pintura para interiores, sobre paredes ou tetos, com lixamento, aplicação de 01 demão de líquido selador e 02 demãos de tinta pva latex convencional para interiores (m2)

Serviço	FONTE	UNID	COEFICIENTE	PREÇO UNITÁRIO	TOTAL	
S02285	Pintura de acabamento com aplicação de 02 demãos de tinta PVA latex para interiores - cores convencionais - Rev 03	ORSE	m2	1,00000000	14,17	14,17
S02281	Preparo de superfície com lixamento e aplicação de 01 demão de líquido selador	ORSE	m2	1,00000000	7,09	7,09
TOTAL Serviço:					21,26	

**VALOR: 21,24**

### 1.16.3. S02296 - Pintura para exteriores, sobre paredes, com lixamento, aplicação de 01 demão de selador acrílico, 01 demão de textura acrílica branca e 02 demãos de tinta acrílica convencional (m2)

Serviço	FONTE	UNID	COEFICIENTE	PREÇO UNITÁRIO	TOTAL	
S02283	Aplicação de 01 demão de textura acrílica	ORSE	m2	1,00000000	13,50	13,50
S02288	Pintura de acabamento com aplicação de 02 demãos de tinta acrílica convencional	ORSE	m2	1,00000000	15,73	15,73
S02282	Preparo de superfície com lixamento e aplicação de 01 demão de líquido selador acrílico	ORSE	m2	1,00000000	7,66	7,66
TOTAL Serviço:					36,89	

**VALOR: 36,95**



## RELATÓRIO ANALÍTICO - COMPOSIÇÕES DE CUSTOS

<b>OBRA:</b>	REFORMA E AMPLIAÇÃO DA PREFEITURA MUNICIPAL DA CIDADE DE CACHOEIRA DOS ÍNDIOS-PB	<b>DATA :</b> 23/03/2023	<b>BDI :</b> 26,68%			
<b>LOCAL:</b>	AV. GOVERNADOR JOÃO AGRIPINO FILHO, SN ANTÔNIO LEITE ROLIM, CEP: 58935-000, CACHOEIRA DOS ÍNDIOS-PB	<b>FONTE</b>	<b>VERSÃO</b>	<b>HORA</b>	<b>MES</b>	<b>REF.</b>
<b>CLIENTE:</b>	PREFEITURA MUNICIPAL DE CACHOEIRA DOS ÍNDIOS-PB	ORSE	2022/11	111,84%	70,18%	02/2023
		SEINFRA	027 SEM DESONERAÇÃO	112,76%	71,07%	05/2021
		SINAPI	2022/11 SEM DESONERAÇÃO	113,45%	69,94%	12/2022
		Composição	PRÓPRIA	0,00%	0,00%	

### 1.17.1. 100868 - BARRA DE APOIO RETA, EM ACO INOX POLIDO, COMPRIMENTO 80 CM, FIXADA NA PAREDE - FORNECIMENTO E INSTALAÇÃO. AF\_01/2020 (UN)

Material		FONTE	UNID	COEFICIENTE	PREÇO UNITÁRIO	TOTAL
00036081	BARRA DE APOIO RETA, EM ACO INOX POLIDO, COMPRIMENTO 80CM, DIAMETRO MINIMO 3 CM	SINAPI	UN	1,00000000	203,95	203,95
00004351	PARAFUSO NIQUELADO 3 1/2" COM ACABAMENTO CROMADO PARA FIXAR PEÇA SANITARIA, INCLUI PORCA CEGA, ARRUELA E BUCHA DE NYLON TAMANHO S-8	SINAPI	UN	6,00000000	18,56	111,36
TOTAL Material:						315,31

Mão de Obra com Encargos Complementares		FONTE	UNID	COEFICIENTE	PREÇO UNITÁRIO	TOTAL
88267	ENCANADOR OU BOMBEIRO HIDRÁULICO COM ENCARGOS COMPLEMENTARES	SINAPI	H	0,94850000	21,12	20,03
88316	SERVENTE COM ENCARGOS COMPLEMENTARES	SINAPI	H	0,29880000	17,16	5,13
TOTAL Mão de Obra com Encargos Complementares:						25,16

**VALOR: 340,46**

### 1.17.2. S09718 - Espelho de cristal 4mm com moldura de alumínio (m2)

Encargos Complementares		FONTE	UNID	COEFICIENTE	PREÇO UNITÁRIO	TOTAL
S10550	Encargos Complementares - Pedreiro	ORSE	h	0,30000000	3,68	1,10
S10549	Encargos Complementares - Servente	ORSE	h	0,30000000	3,78	1,13
TOTAL Encargos Complementares:						2,23

Material		FONTE	UNID	COEFICIENTE	PREÇO UNITÁRIO	TOTAL
I10088	Espelho de cristal 4mm com moldura de alumínio	ORSE	m <sup>2</sup>	1,00000000	468,67	468,67
TOTAL Material:						468,67

Mão de Obra		FONTE	UNID	COEFICIENTE	PREÇO UNITÁRIO	TOTAL
I04750S	Pedreiro (horista)	ORSE	h	0,30000000	16,52	4,96
I06111S	Servente de obras	ORSE	h	0,30000000	11,67	3,50
TOTAL Mão de Obra:						8,46

**VALOR: 479,35**

### 1.17.3. S11986 - Placa de inauguração em alumínio com Acrílico, 80x60cm, com logomarca e moldura (un)

Encargos Complementares		FONTE	UNID	COEFICIENTE	PREÇO UNITÁRIO	TOTAL
S10550	Encargos Complementares - Pedreiro	ORSE	h	0,60000000	3,68	2,21
TOTAL Encargos Complementares:						2,21

Material		FONTE	UNID	COEFICIENTE	PREÇO UNITÁRIO	TOTAL
I12736	Placa de inauguração em alumínio com Acrílico, 80x60cm, com logomarca e moldura	ORSE	un	1,00000000	1.165,59	1.165,59
TOTAL Material:						1.165,59

Mão de Obra		FONTE	UNID	COEFICIENTE	PREÇO UNITÁRIO	TOTAL
I04750S	Pedreiro (horista)	ORSE	h	0,60000000	16,52	9,91
TOTAL Mão de Obra:						9,91

**VALOR: 1.177,68**



## RELATÓRIO ANALÍTICO - COMPOSIÇÕES DE CUSTOS

<b>OBRA:</b>	REFORMA E AMPLIAÇÃO DA PREFEITURA MUNICIPAL DA CIDADE DE CACHOEIRA DOS ÍNDIOS-PB	<b>DATA :</b> 23/03/2023	<b>BDI :</b> 26,68%			
<b>LOCAL:</b>	AV. GOVERNADOR JOÃO AGRIPINO FILHO, SN ANTÔNIO LEITE ROLIM, CEP: 58935-000, CACHOEIRA DOS ÍNDIOS-PB	<b>FONTE</b>	<b>VERSÃO</b>	<b>HORA</b>	<b>MES</b>	<b>REF.</b>
<b>CLIENTE:</b>	PREFEITURA MUNICIPAL DE CACHOEIRA DOS ÍNDIOS-PB	ORSE	2022/11	111,84%	70,18%	02/2023
		SEINFRA	027 SEM DESONERAÇÃO	112,76%	71,07%	05/2021
		SINAPI	2022/11 SEM DESONERAÇÃO	113,45%	69,94%	12/2022
		Composição	PRÓPRIA	0,00%	0,00%	

### 1.17.4. COMP-65642936 - LIMPEZA FINAL PARA ENTREGA DE OBRA (M2) - (BASEADO EM SETOP, REF. ED-50266 (M2))

Geral		FONTE	UNID	COEFICIENTE	PREÇO UNITÁRIO	TOTAL
COMP-65642936	LIMPEZA FINAL PARA ENTREGA DE OBRA (M2) - (BASEADO EM SETOP, REF. ED-50266	Composições	M2	1,00000000	6,07	6,07
TOTAL Geral:						6,07
<b>VALOR:</b>						<b>6,07</b>

### 1.17.5. C3611 - BANCO DE CONCRETO ARMADO APARENTE, ENVERNIZADO, COM ASSENTO E ENCOSTO EM MADEIRA DE LEI DE ACORDO COM O PROJETO (PADRÃO MONTE HOREBE) (M)

Material	FONTE	UNID	COEFICIENTE	PREÇO UNITÁRIO	TOTAL	
I0532	CHAPA DE AÇO FINA 3/16" (4,75MM - 38,00KG/M2)	SEINFRA	M2	0,06000000	268,28	16,10
I0794	CHUMBADOR TIPO PARABOULT 3/8 X 3 1/2"	SEINFRA	UN	8,00000000	3,37	26,96
I1584	PARAFUSO PARA MADEIRA CABEÇA CHATA 3.8 X 30MM	SEINFRA	UN	4,00000000	0,06	0,24
I1589	PARAFUSO PARA MADEIRA COM CABEÇA REDONDA 5X38	SEINFRA	UN	4,00000000	0,20	0,80
I6682	PRANCHA DE MADEIRA MAÇARANDUBA (2,15X0,20X0,05)m	SEINFRA	UN	1,86000000	112,50	209,25
TOTAL Material:					253,35	

Mão de Obra	FONTE	UNID	COEFICIENTE	PREÇO UNITÁRIO	TOTAL	
I0046	AJUDANTE DE SERRALHEIRO	SEINFRA	H	0,20000000	18,63	3,73
I0498	CARPINTEIRO	SEINFRA	H	0,90000000	23,17	20,85
I1858	SERRALHEIRO	SEINFRA	H	1,50000000	23,17	34,76
TOTAL Mão de Obra:					59,34	

Serviço	FONTE	UNID	COEFICIENTE	PREÇO UNITÁRIO	TOTAL	
S100343S	Armação de cortina de contenção em concreto armado, com aço ca-50 de 8 mm - montagem. af_07/2019	ORSE	kg	2,55300000	15,51	39,60
C0836	CONCRETO NÃO ESTRUTURAL PREPARO MANUAL	SEINFRA	M3	0,05000000	420,70	21,04
C1256	ESCAVAÇÃO MANUAL CAMPO ABERTO EM TERRA ATÉ 2M	SEINFRA	M3	0,05000000	50,22	2,51
C1279	ESMALTE DUAS DEMÃOS EM ESQUADRIAS DE FERRO	SEINFRA	M2	0,75000000	41,17	30,88
C1399	FORMA PLANA CHAPA COMPENSADA PLASTIFICADA, ESP.= 12mm UTIL. 5X	SEINFRA	M2	0,93000000	101,66	94,54
C1603	LANÇAMENTO E APLICAÇÃO DE CONCRETO C/ ELEVAÇÃO	SEINFRA	M3	0,22000000	252,97	55,65
C2667	VERNIZ 3 DEMÃOS EM ESQUADRIAS DE MADEIRA	SEINFRA	M2	0,75000000	23,27	17,45
INS-909224	TUBO AÇO CARBONO PRETO C/ CONEXÕES DE 40mm (1 1/2")	Composições	M	1,20000000	109,28	131,14
TOTAL Serviço:					392,81	
<b>VALOR:</b>					<b>705,50</b>	

### 2.1.1. 93358 - ESCAVAÇÃO MANUAL DE VALA COM PROFUNDIDADE MENOR OU IGUAL A 1,30 M. AF\_02/2021 (M3)

Mão de Obra com Encargos Complementares	FONTE	UNID	COEFICIENTE	PREÇO UNITÁRIO	TOTAL	
88316	SERVEENTE COM ENCARGOS COMPLEMENTARES	SINAPI	H	3,95600000	17,16	67,88
TOTAL Mão de Obra com Encargos Complementares:					67,88	
<b>VALOR:</b>					<b>67,88</b>	

### 2.1.2. 97082 - ESCAVAÇÃO MANUAL DE VIGA DE BORDA PARA RADIER. AF\_09/2021 (M3)

Mão de Obra com Encargos Complementares	FONTE	UNID	COEFICIENTE	PREÇO UNITÁRIO	TOTAL
---	-------	------	-------------	----------------	-------



## RELATÓRIO ANALÍTICO - COMPOSIÇÕES DE CUSTOS

<b>OBRA:</b>	REFORMA E AMPLIAÇÃO DA PREFEITURA MUNICIPAL DA CIDADE DE CACHOEIRA DOS ÍNDIOS-PB	<b>DATA :</b> 23/03/2023	<b>BDI :</b> 26,68%			
<b>LOCAL:</b>	AV. GOVERNADOR JOÃO AGRIPIANO FILHO, SN ANTÔNIO LEITE ROLIM, CEP: 58935-000, CACHOEIRA DOS ÍNDIOS-PB	<b>FONTE</b>	<b>VERSÃO</b>	<b>HORA</b>	<b>MES</b>	<b>REF.</b>
<b>CLIENTE:</b>	PREFEITURA MUNICIPAL DE CACHOEIRA DOS ÍNDIOS-PB	ORSE	2022/11	111,84%	70,18%	02/2023
		SEINFRA	027 SEM DESONERAÇÃO	112,76%	71,07%	05/2021
		SINAPI	2022/11 SEM DESONERAÇÃO	113,45%	69,94%	12/2022
		Composição	PRÓPRIA	0,00%	0,00%	

88316	SERVENTE COM ENCARGOS COMPLEMENTARES	SINAPI	H	2,90400000	17,16	49,83
TOTAL Mão de Obra com Encargos Complementares:						49,83
<b>VALOR:</b>						<b>49,83</b>

### 2.1.3. 93382 - REATERRO MANUAL DE VALAS COM COMPACTAÇÃO MECANIZADA. AF\_04/2016 (M3)

Equipamento Custo Horário		FONTE	UNID	COEFICIENTE	PREÇO UNITÁRIO	TOTAL
91534	COMPACTADOR DE SOLOS DE PERCUSSÃO (SOQUETE) COM MOTOR A GASOLINA 4 TEMPOS, POTÊNCIA 4 CV - CHI DIURNO. AF_08/2015	SINAPI	CHI	0,25400000	21,42	5,44
91533	COMPACTADOR DE SOLOS DE PERCUSSÃO (SOQUETE) COM MOTOR A GASOLINA 4 TEMPOS, POTÊNCIA 4 CV - CHP DIURNO. AF_08/2015	SINAPI	CHP	0,27400000	27,29	7,48
TOTAL Equipamento Custo Horário:						12,92

Mão de Obra com Encargos Complementares		FONTE	UNID	COEFICIENTE	PREÇO UNITÁRIO	TOTAL
88316	SERVENTE COM ENCARGOS COMPLEMENTARES	SINAPI	H	0,65000000	17,16	11,15
TOTAL Mão de Obra com Encargos Complementares:						11,15

Serviço		FONTE	UNID	COEFICIENTE	PREÇO UNITÁRIO	TOTAL
95606	UMIDIFICAÇÃO DE MATERIAL PARA VALAS COM CAMINHÃO PIPA 10000L. AF_11/2016	SINAPI	M3	1,00000000	2,09	2,09
TOTAL Serviço:						2,09
<b>VALOR:</b>						<b>26,15</b>

### 2.2.1. S00153 - Alvenaria bloco cerâmico vedação, 9x19x24cm, e=19cm, com argamassa t5 - 1:2:8 (cimento/cal/areia), junta=1cm - Rev.08 (m2)

Encargos Complementares		FONTE	UNID	COEFICIENTE	PREÇO UNITÁRIO	TOTAL
S10550	Encargos Complementares - Pedreiro	ORSE	h	1,14000000	3,68	4,20
S10549	Encargos Complementares - Servente	ORSE	h	0,88000000	3,78	3,33
TOTAL Encargos Complementares:						7,53

Material		FONTE	UNID	COEFICIENTE	PREÇO UNITÁRIO	TOTAL
I02657	Bloco cerâmico, de vedação, 6 furos horizontais, dim. 9 x 19 x 24 cm	ORSE	un	40,00000000	0,82	32,80
TOTAL Material:						32,80

Mão de Obra		FONTE	UNID	COEFICIENTE	PREÇO UNITÁRIO	TOTAL
I04750S	Pedreiro (horista)	ORSE	h	1,14000000	16,52	18,83
I06111S	Servente de obras	ORSE	h	0,88000000	11,67	10,27
TOTAL Mão de Obra:						29,10

Serviço		FONTE	UNID	COEFICIENTE	PREÇO UNITÁRIO	TOTAL
S03308	Argamassa em volume - cimento, cal e areia traço t-5 (1:2:8) - 1 saco cimento 50 kg / 2 sacos cal 20 kg / 8 padiolas de areia dim 0.35 x 0.45 x 0.13 m - Confeção mecânica e transporte	ORSE	m3	0,02520000	512,57	12,92
TOTAL Serviço:						12,92
<b>VALOR:</b>						<b>82,36</b>

### 2.2.2. 96545 - ARMAÇÃO DE BLOCO, VIGA BALDRAME OU SAPATA UTILIZANDO AÇO CA-50 DE 8 MM - MONTAGEM. AF\_06/2017 (KG)

Material		FONTE	UNID	COEFICIENTE	PREÇO UNITÁRIO	TOTAL
----------	--	-------	------	-------------	----------------	-------





## RELATÓRIO ANALÍTICO - COMPOSIÇÕES DE CUSTOS

<b>OBRA:</b>	REFORMA E AMPLIAÇÃO DA PREFEITURA MUNICIPAL DA CIDADE DE CACHOEIRA DOS ÍNDIOS-PB	<b>DATA :</b> 23/03/2023	<b>BDI :</b> 26,68%			
<b>LOCAL:</b>	AV. GOVERNADOR JOÃO AGRIPINO FILHO, SN ANTÔNIO LEITE ROLIM, CEP: 58935-000, CACHOEIRA DOS ÍNDIOS-PB	<b>FONTE</b>	<b>VERSÃO</b>	<b>HORA</b>	<b>MES</b>	<b>REF.</b>
<b>CLIENTE:</b>	PREFEITURA MUNICIPAL DE CACHOEIRA DOS ÍNDIOS-PB	ORSE	2022/11	111,84%	70,18%	02/2023
		SEINFRA	027 SEM DESONERAÇÃO	112,76%	71,07%	05/2021
		SINAPI	2022/11 SEM DESONERAÇÃO	113,45%	69,94%	12/2022
		Composição	PRÓPRIA	0,00%	0,00%	

00043132	ARAME RECOZIDO 16 BWG, D = 1,65 MM (0,016 KG/M) OU 18 BWG, D = 1,25 MM (0,01 KG/M)	SINAPI	KG	0,02500000	29,55	0,74
00039017	ESPACADOR / DISTANCIADOR CIRCULAR COM ENTRADA LATERAL, EM PLASTICO, PARA VERGALHAO *4,2 A 12,5* MM, COBRIMENTO 20 MM	SINAPI	UN	0,72400000	0,22	0,16

TOTAL Material: 0,90

Mão de Obra com Encargos Complementares		FONTE	UNID	COEFICIENTE	PREÇO UNITÁRIO	TOTAL
88238	AJUDANTE DE ARMADOR COM ENCARGOS COMPLEMENTARES	SINAPI	H	0,03750000	17,19	0,64
88245	ARMADOR COM ENCARGOS COMPLEMENTARES	SINAPI	H	0,11550000	21,70	2,51
TOTAL Mão de Obra com Encargos Complementares:						3,15

Serviço		FONTE	UNID	COEFICIENTE	PREÇO UNITÁRIO	TOTAL
92802	CORTE E DOBRA DE AÇO CA-50, DIÂMETRO DE 8,0 MM. AF_06/2022	SINAPI	KG	1,00000000	11,22	11,22
TOTAL Serviço:						11,22

VALOR: 15,24

### 2.2.3. 96546 - ARMAÇÃO DE BLOCO, VIGA BALDRAME OU SAPATA UTILIZANDO AÇO CA-50 DE 10 MM - MONTAGEM. AF\_06/2017 (KG)

Material		FONTE	UNID	COEFICIENTE	PREÇO UNITÁRIO	TOTAL
00043132	ARAME RECOZIDO 16 BWG, D = 1,65 MM (0,016 KG/M) OU 18 BWG, D = 1,25 MM (0,01 KG/M)	SINAPI	KG	0,02500000	29,55	0,74
00039017	ESPACADOR / DISTANCIADOR CIRCULAR COM ENTRADA LATERAL, EM PLASTICO, PARA VERGALHAO *4,2 A 12,5* MM, COBRIMENTO 20 MM	SINAPI	UN	0,46550000	0,22	0,10
TOTAL Material:						0,84

Mão de Obra com Encargos Complementares		FONTE	UNID	COEFICIENTE	PREÇO UNITÁRIO	TOTAL
88238	AJUDANTE DE ARMADOR COM ENCARGOS COMPLEMENTARES	SINAPI	H	0,02900000	17,19	0,50
88245	ARMADOR COM ENCARGOS COMPLEMENTARES	SINAPI	H	0,08900000	21,70	1,93
TOTAL Mão de Obra com Encargos Complementares:						2,43

Serviço		FONTE	UNID	COEFICIENTE	PREÇO UNITÁRIO	TOTAL
92803	CORTE E DOBRA DE AÇO CA-50, DIÂMETRO DE 10,0 MM. AF_06/2022	SINAPI	KG	1,00000000	10,42	10,42
TOTAL Serviço:						10,42

VALOR: 13,67

### 2.2.4. 96547 - ARMAÇÃO DE BLOCO, VIGA BALDRAME OU SAPATA UTILIZANDO AÇO CA-50 DE 12,5 MM - MONTAGEM. AF\_06/2017 (KG)

Material		FONTE	UNID	COEFICIENTE	PREÇO UNITÁRIO	TOTAL
00043132	ARAME RECOZIDO 16 BWG, D = 1,65 MM (0,016 KG/M) OU 18 BWG, D = 1,25 MM (0,01 KG/M)	SINAPI	KG	0,02500000	29,55	0,74
00039017	ESPACADOR / DISTANCIADOR CIRCULAR COM ENTRADA LATERAL, EM PLASTICO, PARA VERGALHAO *4,2 A 12,5* MM, COBRIMENTO 20 MM	SINAPI	UN	0,30600000	0,22	0,07
TOTAL Material:						0,81

Mão de Obra com Encargos Complementares		FONTE	UNID	COEFICIENTE	PREÇO UNITÁRIO	TOTAL
88238	AJUDANTE DE ARMADOR COM ENCARGOS COMPLEMENTARES	SINAPI	H	0,02200000	17,19	0,38
88245	ARMADOR COM ENCARGOS COMPLEMENTARES	SINAPI	H	0,06800000	21,70	1,48
TOTAL Mão de Obra com Encargos Complementares:						1,86

Serviço		FONTE	UNID	COEFICIENTE	PREÇO UNITÁRIO	TOTAL
---------	--	-------	------	-------------	----------------	-------



## RELATÓRIO ANALÍTICO - COMPOSIÇÕES DE CUSTOS

<b>OBRA:</b>	REFORMA E AMPLIAÇÃO DA PREFEITURA MUNICIPAL DA CIDADE DE CACHOEIRA DOS ÍNDIOS-PB	<b>DATA :</b> 23/03/2023	<b>BDI :</b> 26,68%			
<b>LOCAL:</b>	AV. GOVERNADOR JOÃO AGRIPINO FILHO, SN ANTÔNIO LEITE ROLIM, CEP: 58935-000, CACHOEIRA DOS ÍNDIOS-PB	<b>FONTE</b>	<b>VERSÃO</b>	<b>HORA</b>	<b>MES</b>	<b>REF.</b>
<b>CLIENTE:</b>	PREFEITURA MUNICIPAL DE CACHOEIRA DOS ÍNDIOS-PB	ORSE	2022/11	111,84%	70,18%	02/2023
		SEINFRA	027 SEM DESONERAÇÃO	112,76%	71,07%	05/2021
		SINAPI	2022/11 SEM DESONERAÇÃO	113,45%	69,94%	12/2022
		Composição	PRÓPRIA	0,00%	0,00%	

92804	CORTE E DOBRA DE AÇO CA-50, DIÂMETRO DE 12,5 MM. AF_06/2022	SINAPI	KG	1,00000000	8,95	8,95
					TOTAL Serviço:	8,95
					VALOR:	11,58

### 2.2.5. 96548 - ARMAÇÃO DE BLOCO, VIGA BALDRAME OU SAPATA UTILIZANDO AÇO CA-50 DE 16 MM - MONTAGEM. AF\_06/2017 (KG)

Material		FONTE	UNID	COEFICIENTE	PREÇO UNITÁRIO	TOTAL
00043132	ARAME RECOZIDO 16 BWG, D = 1,65 MM (0,016 KG/M) OU 18 BWG, D = 1,25 MM (0,01 KG/M)	SINAPI	KG	0,02500000	29,55	0,74
00039017	ESPACADOR / DISTANCIADOR CIRCULAR COM ENTRADA LATERAL, EM PLASTICO, PARA VERGALHAO *4,2 A 12,5* MM, COBRIMENTO 20 MM	SINAPI	UN	0,19750000	0,22	0,04
					TOTAL Material:	0,78

Mão de Obra com Encargos Complementares		FONTE	UNID	COEFICIENTE	PREÇO UNITÁRIO	TOTAL
88238	AJUDANTE DE ARMADOR COM ENCARGOS COMPLEMENTARES	SINAPI	H	0,01600000	17,19	0,28
88245	ARMADOR COM ENCARGOS COMPLEMENTARES	SINAPI	H	0,04950000	21,70	1,07
					TOTAL Mão de Obra com Encargos Complementares:	1,35

Serviço		FONTE	UNID	COEFICIENTE	PREÇO UNITÁRIO	TOTAL
92805	CORTE E DOBRA DE AÇO CA-50, DIÂMETRO DE 16,0 MM. AF_06/2022	SINAPI	KG	1,00000000	8,89	8,89
					TOTAL Serviço:	8,89
					VALOR:	11,00

### 2.2.6. 96543 - ARMAÇÃO DE BLOCO, VIGA BALDRAME E SAPATA UTILIZANDO AÇO CA-60 DE 5 MM - MONTAGEM. AF\_06/2017 (KG)

Material		FONTE	UNID	COEFICIENTE	PREÇO UNITÁRIO	TOTAL
00043132	ARAME RECOZIDO 16 BWG, D = 1,65 MM (0,016 KG/M) OU 18 BWG, D = 1,25 MM (0,01 KG/M)	SINAPI	KG	0,02500000	29,55	0,74
00039017	ESPACADOR / DISTANCIADOR CIRCULAR COM ENTRADA LATERAL, EM PLASTICO, PARA VERGALHAO *4,2 A 12,5* MM, COBRIMENTO 20 MM	SINAPI	UN	1,96650000	0,22	0,43
					TOTAL Material:	1,17

Mão de Obra com Encargos Complementares		FONTE	UNID	COEFICIENTE	PREÇO UNITÁRIO	TOTAL
88238	AJUDANTE DE ARMADOR COM ENCARGOS COMPLEMENTARES	SINAPI	H	0,06350000	17,19	1,09
88245	ARMADOR COM ENCARGOS COMPLEMENTARES	SINAPI	H	0,19450000	21,70	4,22
					TOTAL Mão de Obra com Encargos Complementares:	5,31

Serviço		FONTE	UNID	COEFICIENTE	PREÇO UNITÁRIO	TOTAL
92800	CORTE E DOBRA DE AÇO CA-60, DIÂMETRO DE 5,0 MM. AF_06/2022	SINAPI	KG	1,00000000	10,73	10,73
					TOTAL Serviço:	10,73
					VALOR:	17,20

### 2.2.7. 96534 - FABRICAÇÃO, MONTAGEM E DESMONTAGEM DE FÔRMA PARA BLOCO DE COROAMENTO, EM MADEIRA SERRADA, E=25 MM, 4 UTILIZAÇÕES. AF\_06/2017 (M2)

Equipamento Custo Horário		FONTE	UNID	COEFICIENTE	PREÇO UNITÁRIO	TOTAL
91693	SERRA CIRCULAR DE BANCADA COM MOTOR ELÉTRICO POTÊNCIA DE 5HP, COM COIFA PARA DISCO 10" - CHI DIURNO. AF_08/2015	SINAPI	CHI	0,01400000	20,70	0,29
91692	SERRA CIRCULAR DE BANCADA COM MOTOR ELÉTRICO POTÊNCIA DE 5HP, COM COIFA PARA DISCO 10" - CHP DIURNO. AF_08/2015	SINAPI	CHP	0,01800000	21,74	0,39



## RELATÓRIO ANALÍTICO - COMPOSIÇÕES DE CUSTOS

<b>OBRA:</b>	REFORMA E AMPLIAÇÃO DA PREFEITURA MUNICIPAL DA CIDADE DE CACHOEIRA DOS ÍNDIOS-PB	<b>DATA :</b> 23/03/2023	<b>BDI :</b> 26,68%			
<b>LOCAL:</b>	AV. GOVERNADOR JOÃO AGRIPIANO FILHO, SN ANTÔNIO LEITE ROLIM, CEP: 58935-000, CACHOEIRA DOS ÍNDIOS-PB	<b>FONTE</b>	<b>VERSÃO</b>	<b>HORA</b>	<b>MES</b>	<b>REF.</b>
<b>CLIENTE:</b>	PREFEITURA MUNICIPAL DE CACHOEIRA DOS ÍNDIOS-PB	ORSE	2022/11	111,84%	70,18%	02/2023
		SEINFRA	027 SEM DESONERAÇÃO	112,76%	71,07%	05/2021
		SINAPI	2022/11 SEM DESONERAÇÃO	113,45%	69,94%	12/2022
		Composição	PRÓPRIA	0,00%	0,00%	

TOTAL Equipamento Custo Horário: 0,68

Material	FONTE	UNID	COEFICIENTE	PREÇO UNITÁRIO	TOTAL	
00002692	DESMOLDANTE PROTETOR PARA FORMAS DE MADEIRA, DE BASE OLEOSA EMULSIONADA EM AGUA	SINAPI	L	0,01700000	9,18	0,16
00004491	PONTALETE *7,5 X 7,5* CM EM PINUS, MISTA OU EQUIVALENTE DA REGIAO - BRUTA	SINAPI	M	0,62500000	14,16	8,85
00005074	PREGO DE ACO POLIDO COM CABECA 15 X 18 (1 1/2 X 13)	SINAPI	KG	0,01100000	27,35	0,30
00040304	PREGO DE ACO POLIDO COM CABECA DUPLA 17 X 27 (2 1/2 X 11)	SINAPI	KG	0,04400000	30,13	1,33
00004517	SARRAFO *2,5 X 7,5* CM EM PINUS, MISTA OU EQUIVALENTE DA REGIAO - BRUTA	SINAPI	M	0,92400000	4,95	4,57
00006189	TABUA NAO APARELHADA *2,5 X 30* CM, EM MACARANDUBA, ANGELIM OU EQUIVALENTE DA REGIAO - BRUTA	SINAPI	M	1,05900000	21,65	22,93
TOTAL Material:					38,14	

Mão de Obra com Encargos Complementares	FONTE	UNID	COEFICIENTE	PREÇO UNITÁRIO	TOTAL	
88239	AJUDANTE DE CARPINTEIRO COM ENCARGOS COMPLEMENTARES	SINAPI	H	0,58900000	17,05	10,04
88262	CARPINTEIRO DE FORMAS COM ENCARGOS COMPLEMENTARES	SINAPI	H	1,41300000	21,52	30,41
TOTAL Mão de Obra com Encargos Complementares:					40,45	
<b>VALOR:</b>					<b>79,22</b>	

### 2.2.8. 94965 - CONCRETO FCK = 25MPA, TRAÇO 1:2,3:2,7 (EM MASSA SECA DE CIMENTO/ AREIA MÉDIA/ BRITA 1) - PREPARO MECÂNICO COM BETONEIRA 400 L. AF\_05/2021 (M3)

Equipamento Custo Horário	FONTE	UNID	COEFICIENTE	PREÇO UNITÁRIO	TOTAL	
88831	BETONEIRA CAPACIDADE NOMINAL DE 400 L, CAPACIDADE DE MISTURA 280 L, MOTOR ELÉTRICO TRIFÁSICO POTÊNCIA DE 2 CV, SEM CARREGADOR - CHI DIURNO. AF_10/2014	SINAPI	CHI	0,71030000	0,42	0,30
88830	BETONEIRA CAPACIDADE NOMINAL DE 400 L, CAPACIDADE DE MISTURA 280 L, MOTOR ELÉTRICO TRIFÁSICO POTÊNCIA DE 2 CV, SEM CARREGADOR - CHP DIURNO. AF_10/2014	SINAPI	CHP	0,75340000	1,71	1,29
TOTAL Equipamento Custo Horário:					1,59	

Material	FONTE	UNID	COEFICIENTE	PREÇO UNITÁRIO	TOTAL	
00000370	AREIA MEDIA - POSTO JAZIDA/FORNECEDOR (RETIRADO NA JAZIDA, SEM TRANSPORTE)	SINAPI	M3	0,72290000	110,00	79,52
00001379	CIMENTO PORTLAND COMPOSTO CP II-32	SINAPI	KG	362,65790000	0,70	253,86
00004721	PEDRA BRITADA N. 1 (9,5 a 19 MM) POSTO PEDREIRA/FORNECEDOR, SEM FRETE	SINAPI	M3	0,59340000	119,37	70,83
TOTAL Material:					404,21	

Mão de Obra com Encargos Complementares	FONTE	UNID	COEFICIENTE	PREÇO UNITÁRIO	TOTAL	
88377	OPERADOR DE BETONEIRA ESTACIONÁRIA/MISTURADOR COM ENCARGOS COMPLEMENTARES	SINAPI	H	1,46370000	17,58	25,73
88316	SERVENTE COM ENCARGOS COMPLEMENTARES	SINAPI	H	2,31170000	17,16	39,67
TOTAL Mão de Obra com Encargos Complementares:					65,40	
<b>VALOR:</b>					<b>471,16</b>	

### 2.2.9. 103670 - LANÇAMENTO COM USO DE BALDES, ADENSAMENTO E ACABAMENTO DE CONCRETO EM ESTRUTURAS. AF\_02/2022 (M3)

Equipamento Custo Horário	FONTE	UNID	COEFICIENTE	PREÇO UNITÁRIO	TOTAL	
90587	VIBRADOR DE IMERSÃO, DIÂMETRO DE PONTEIRA 45MM, MOTOR ELÉTRICO TRIFÁSICO POTÊNCIA DE 2 CV - CHI DIURNO. AF_06/2015	SINAPI	CHI	1,41700000	0,49	0,69
90586	VIBRADOR DE IMERSÃO, DIÂMETRO DE PONTEIRA 45MM, MOTOR ELÉTRICO TRIFÁSICO POTÊNCIA DE 2 CV - CHP DIURNO. AF_06/2015	SINAPI	CHP	1,04200000	1,19	1,24



## RELATÓRIO ANALÍTICO - COMPOSIÇÕES DE CUSTOS

<b>OBRA:</b>	REFORMA E AMPLIAÇÃO DA PREFEITURA MUNICIPAL DA CIDADE DE CACHOEIRA DOS ÍNDIOS-PB	<b>DATA :</b> 23/03/2023	<b>BDI :</b> 26,68%			
<b>LOCAL:</b>	AV. GOVERNADOR JOÃO AGRIPIANO FILHO, SN ANTÔNIO LEITE ROLIM, CEP: 58935-000, CACHOEIRA DOS ÍNDIOS-PB	<b>FONTE</b>	<b>VERSÃO</b>	<b>HORA</b>	<b>MES</b>	<b>REF.</b>
<b>CLIENTE:</b>	PREFEITURA MUNICIPAL DE CACHOEIRA DOS ÍNDIOS-PB	ORSE	2022/11	111,84%	70,18%	02/2023
		SEINFRA	027 SEM DESONERAÇÃO	112,76%	71,07%	05/2021
		SINAPI	2022/11 SEM DESONERAÇÃO	113,45%	69,94%	12/2022
		Composição	PRÓPRIA	0,00%	0,00%	

TOTAL Equipamento Custo Horário:	1,93
----------------------------------	------

Mão de Obra com Encargos Complementares		FONTE	UNID	COEFICIENTE	PREÇO UNITÁRIO	TOTAL
88262	CARPINTEIRO DE FORMAS COM ENCARGOS COMPLEMENTARES	SINAPI	H	2,45900000	21,52	52,92
88309	PEDREIRO COM ENCARGOS COMPLEMENTARES	SINAPI	H	2,45900000	21,86	53,75
88316	SERVENTE COM ENCARGOS COMPLEMENTARES	SINAPI	H	7,37700000	17,16	126,59
TOTAL Mão de Obra com Encargos Complementares:						233,26
<b>VALOR:</b>						<b>235,16</b>

### 2.2.10. 94974 - CONCRETO MAGRO PARA LASTRO, TRAÇO 1:4,5:4,5 (EM MASSA SECA DE CIMENTO/ AREIA MÉDIA/ BRITA 1) - PREPARO MANUAL. AF\_05/2021 (M3)

Material	FONTE	UNID	COEFICIENTE	PREÇO UNITÁRIO	TOTAL	
00000370	AREIA MEDIA - POSTO JAZIDA/FORNECEDOR (RETIRADO NA JAZIDA, SEM TRANSPORTE)	SINAPI	M3	0,85380000	110,00	93,92
00001379	CIMENTO PORTLAND COMPOSTO CP II-32	SINAPI	KG	218,93000000	0,70	153,25
00004721	PEDRA BRITADA N. 1 (9,5 a 19 MM) POSTO PEDREIRA/FORNECEDOR, SEM FRETE	SINAPI	M3	0,59710000	119,37	71,28
TOTAL Material:					318,45	

Mão de Obra com Encargos Complementares		FONTE	UNID	COEFICIENTE	PREÇO UNITÁRIO	TOTAL
88316	SERVENTE COM ENCARGOS COMPLEMENTARES	SINAPI	H	6,28580000	17,16	107,86
TOTAL Mão de Obra com Encargos Complementares:						107,86
<b>VALOR:</b>						<b>426,29</b>

### 2.2.11. 98557 - IMPERMEABILIZAÇÃO DE SUPERFÍCIE COM EMULSÃO ASFÁLTICA, 2 DEMÃOS AF\_06/2018 (M2)

Material	FONTE	UNID	COEFICIENTE	PREÇO UNITÁRIO	TOTAL	
00000626	MANTA LIQUIDA DE BASE ASFALTICA MODIFICADA COM A ADICAO DE ELASTOMEROS DILUIDOS EM SOLVENTE ORGANICO, APLICACAO A FRIO (MEMBRANA IMPERMEABILIZANTE ASFALTICA)	SINAPI	KG	1,50000000	24,72	37,08
TOTAL Material:					37,08	

Mão de Obra com Encargos Complementares		FONTE	UNID	COEFICIENTE	PREÇO UNITÁRIO	TOTAL
88243	AJUDANTE ESPECIALIZADO COM ENCARGOS COMPLEMENTARES	SINAPI	H	0,08500000	17,53	1,49
88270	IMPERMEABILIZADOR COM ENCARGOS COMPLEMENTARES	SINAPI	H	0,42200000	21,86	9,22
TOTAL Mão de Obra com Encargos Complementares:						10,71
<b>VALOR:</b>						<b>47,79</b>

### 2.3.1. 92763 - ARMAÇÃO DE PILAR OU VIGA DE ESTRUTURA CONVENCIONAL DE CONCRETO ARMADO UTILIZANDO AÇO CA-50 DE 12,5 MM - MONTAGEM. AF\_06/2022 (KG)

Material	FONTE	UNID	COEFICIENTE	PREÇO UNITÁRIO	TOTAL	
00043132	ARAME RECOZIDO 16 BWG, D = 1,65 MM (0,016 KG/M) OU 18 BWG, D = 1,25 MM (0,01 KG/M)	SINAPI	KG	0,02500000	29,55	0,74
00039017	ESPACADOR / DISTANCIADOR CIRCULAR COM ENTRADA LATERAL, EM PLASTICO, PARA VERGALHAO *4,2 A 12,5* MM, COBRIMENTO 20 MM	SINAPI	UN	0,36700000	0,22	0,08
TOTAL Material:					0,82	

Mão de Obra com Encargos Complementares		FONTE	UNID	COEFICIENTE	PREÇO UNITÁRIO	TOTAL
88238	AJUDANTE DE ARMADOR COM ENCARGOS COMPLEMENTARES	SINAPI	H	0,00420000	17,19	0,07
88245	ARMADOR COM ENCARGOS COMPLEMENTARES	SINAPI	H	0,02570000	21,70	0,56



## RELATÓRIO ANALÍTICO - COMPOSIÇÕES DE CUSTOS

<b>OBRA:</b>	REFORMA E AMPLIAÇÃO DA PREFEITURA MUNICIPAL DA CIDADE DE CACHOEIRA DOS ÍNDIOS-PB	<b>DATA :</b> 23/03/2023	<b>BDI :</b> 26,68%			
<b>LOCAL:</b>	AV. GOVERNADOR JOÃO AGRIPIANO FILHO, SN ANTÔNIO LEITE ROLIM, CEP: 58935-000, CACHOEIRA DOS ÍNDIOS-PB	<b>FONTE</b>	<b>VERSÃO</b>	<b>HORA</b>	<b>MES</b>	<b>REF.</b>
<b>CLIENTE:</b>	PREFEITURA MUNICIPAL DE CACHOEIRA DOS ÍNDIOS-PB	ORSE	2022/11	111,84%	70,18%	02/2023
		SEINFRA	027 SEM DESONERAÇÃO	112,76%	71,07%	05/2021
		SINAPI	2022/11 SEM DESONERAÇÃO	113,45%	69,94%	12/2022
		Composição	PRÓPRIA	0,00%	0,00%	

TOTAL Mão de Obra com Encargos Complementares: 0,63

Serviço	FONTE	UNID	COEFICIENTE	PREÇO UNITÁRIO	TOTAL
92804 CORTE E DOBRA DE AÇO CA-50, DIÂMETRO DE 12,5 MM. AF_06/2022	SINAPI	KG	1,00000000	8,95	8,95
TOTAL Serviço:					8,95
<b>VALOR:</b>					<b>10,38</b>

### 2.3.2. 92762 - ARMAÇÃO DE PILAR OU VIGA DE ESTRUTURA CONVENCIONAL DE CONCRETO ARMADO UTILIZANDO AÇO CA-50 DE 10,0 MM - MONTAGEM. AF\_06/2022 (KG)

Material	FONTE	UNID	COEFICIENTE	PREÇO UNITÁRIO	TOTAL
00043132 ARAME RECOZIDO 16 BWG, D = 1,65 MM (0,016 KG/M) OU 18 BWG, D = 1,25 MM (0,01 KG/M)	SINAPI	KG	0,02500000	29,55	0,74
00039017 ESPACADOR / DISTANCIADOR CIRCULAR COM ENTRADA LATERAL, EM PLASTICO, PARA VERGALHAO *4,2 A 12,5* MM, COBRIMENTO 20 MM	SINAPI	UN	0,54300000	0,22	0,12
TOTAL Material:					0,86

Mão de Obra com Encargos Complementares	FONTE	UNID	COEFICIENTE	PREÇO UNITÁRIO	TOTAL
88238 AJUDANTE DE ARMADOR COM ENCARGOS COMPLEMENTARES	SINAPI	H	0,00640000	17,19	0,11
88245 ARMADOR COM ENCARGOS COMPLEMENTARES	SINAPI	H	0,03920000	21,70	0,85
TOTAL Mão de Obra com Encargos Complementares:					0,96

Serviço	FONTE	UNID	COEFICIENTE	PREÇO UNITÁRIO	TOTAL
92803 CORTE E DOBRA DE AÇO CA-50, DIÂMETRO DE 10,0 MM. AF_06/2022	SINAPI	KG	1,00000000	10,42	10,42
TOTAL Serviço:					10,42
<b>VALOR:</b>					<b>12,22</b>

### 2.3.3. 92761 - ARMAÇÃO DE PILAR OU VIGA DE ESTRUTURA CONVENCIONAL DE CONCRETO ARMADO UTILIZANDO AÇO CA-50 DE 8,0 MM - MONTAGEM. AF\_06/2022 (KG)

Material	FONTE	UNID	COEFICIENTE	PREÇO UNITÁRIO	TOTAL
00043132 ARAME RECOZIDO 16 BWG, D = 1,65 MM (0,016 KG/M) OU 18 BWG, D = 1,25 MM (0,01 KG/M)	SINAPI	KG	0,02500000	29,55	0,74
00039017 ESPACADOR / DISTANCIADOR CIRCULAR COM ENTRADA LATERAL, EM PLASTICO, PARA VERGALHAO *4,2 A 12,5* MM, COBRIMENTO 20 MM	SINAPI	UN	0,74300000	0,22	0,16
TOTAL Material:					0,90

Mão de Obra com Encargos Complementares	FONTE	UNID	COEFICIENTE	PREÇO UNITÁRIO	TOTAL
88238 AJUDANTE DE ARMADOR COM ENCARGOS COMPLEMENTARES	SINAPI	H	0,00920000	17,19	0,16
88245 ARMADOR COM ENCARGOS COMPLEMENTARES	SINAPI	H	0,05610000	21,70	1,22
TOTAL Mão de Obra com Encargos Complementares:					1,38

Serviço	FONTE	UNID	COEFICIENTE	PREÇO UNITÁRIO	TOTAL
92802 CORTE E DOBRA DE AÇO CA-50, DIÂMETRO DE 8,0 MM. AF_06/2022	SINAPI	KG	1,00000000	11,22	11,22
TOTAL Serviço:					11,22
<b>VALOR:</b>					<b>13,47</b>

### 2.3.4. 104111 - ARMAÇÃO DE PILAR OU VIGA DE ESTRUTURA DE CONCRETO ARMADO EMBUTIDA EM ALVENARIA DE VEDAÇÃO UTILIZANDO AÇO CA-60 DE 5,0 MM - MONTAGEM. AF\_06/2022 (KG)

Material	FONTE	UNID	COEFICIENTE	PREÇO UNITÁRIO	TOTAL
----------	-------	------	-------------	----------------	-------



## RELATÓRIO ANALÍTICO - COMPOSIÇÕES DE CUSTOS

<b>OBRA:</b>	REFORMA E AMPLIAÇÃO DA PREFEITURA MUNICIPAL DA CIDADE DE CACHOEIRA DOS ÍNDIOS-PB	<b>DATA :</b> 23/03/2023	<b>BDI :</b> 26,68%			
<b>LOCAL:</b>	AV. GOVERNADOR JOÃO AGRIPINO FILHO, SN ANTÔNIO LEITE ROLIM, CEP: 58935-000, CACHOEIRA DOS ÍNDIOS-PB	<b>FONTE</b>	<b>VERSÃO</b>	<b>HORA</b>	<b>MES</b>	<b>REF.</b>
<b>CLIENTE:</b>	PREFEITURA MUNICIPAL DE CACHOEIRA DOS ÍNDIOS-PB	ORSE	2022/11	111,84%	70,18%	02/2023
		SEINFRA	027 SEM DESONERAÇÃO	112,76%	71,07%	05/2021
		SINAPI	2022/11 SEM DESONERAÇÃO	113,45%	69,94%	12/2022
		Composição	PRÓPRIA	0,00%	0,00%	

00043132	ARAME RECOZIDO 16 BWG, D = 1,65 MM (0,016 KG/M) OU 18 BWG, D = 1,25 MM (0,01 KG/M)	SINAPI	KG	0,02500000	29,55	0,74
00039017	ESPACADOR / DISTANCIADOR CIRCULAR COM ENTRADA LATERAL, EM PLASTICO, PARA VERGALHAO *4,2 A 12,5* MM, COBRIMENTO 20 MM	SINAPI	UN	1,19000000	0,22	0,26

TOTAL Material: 1,00

Mão de Obra com Encargos Complementares		FONTE	UNID	COEFICIENTE	PREÇO UNITÁRIO	TOTAL
88238	AJUDANTE DE ARMADOR COM ENCARGOS COMPLEMENTARES	SINAPI	H	0,05050000	17,19	0,87
88245	ARMADOR COM ENCARGOS COMPLEMENTARES	SINAPI	H	0,30940000	21,70	6,71
TOTAL Mão de Obra com Encargos Complementares:						7,58

Serviço		FONTE	UNID	COEFICIENTE	PREÇO UNITÁRIO	TOTAL
92800	CORTE E DOBRA DE AÇO CA-60, DIÂMETRO DE 5,0 MM. AF_06/2022	SINAPI	KG	1,00000000	10,73	10,73
TOTAL Serviço:						10,73

VALOR: 19,29

### 2.3.5. 92770 - ARMAÇÃO DE LAJE DE ESTRUTURA CONVENCIONAL DE CONCRETO ARMADO UTILIZANDO AÇO CA-50 DE 8,0 MM - MONTAGEM. AF\_06/2022 (KG)

Material		FONTE	UNID	COEFICIENTE	PREÇO UNITÁRIO	TOTAL
00043132	ARAME RECOZIDO 16 BWG, D = 1,65 MM (0,016 KG/M) OU 18 BWG, D = 1,25 MM (0,01 KG/M)	SINAPI	KG	0,02500000	29,55	0,74
00039017	ESPACADOR / DISTANCIADOR CIRCULAR COM ENTRADA LATERAL, EM PLASTICO, PARA VERGALHAO *4,2 A 12,5* MM, COBRIMENTO 20 MM	SINAPI	UN	0,72800000	0,22	0,16
TOTAL Material:						0,90

Mão de Obra com Encargos Complementares		FONTE	UNID	COEFICIENTE	PREÇO UNITÁRIO	TOTAL
88238	AJUDANTE DE ARMADOR COM ENCARGOS COMPLEMENTARES	SINAPI	H	0,00660000	17,19	0,11
88245	ARMADOR COM ENCARGOS COMPLEMENTARES	SINAPI	H	0,04030000	21,70	0,87
TOTAL Mão de Obra com Encargos Complementares:						0,98

Serviço		FONTE	UNID	COEFICIENTE	PREÇO UNITÁRIO	TOTAL
92802	CORTE E DOBRA DE AÇO CA-50, DIÂMETRO DE 8,0 MM. AF_06/2022	SINAPI	KG	1,00000000	11,22	11,22
TOTAL Serviço:						11,22

VALOR: 13,09

### 2.3.6. 92768 - ARMAÇÃO DE LAJE DE ESTRUTURA CONVENCIONAL DE CONCRETO ARMADO UTILIZANDO AÇO CA-60 DE 5,0 MM - MONTAGEM. AF\_06/2022 (KG)

Material		FONTE	UNID	COEFICIENTE	PREÇO UNITÁRIO	TOTAL
00043132	ARAME RECOZIDO 16 BWG, D = 1,65 MM (0,016 KG/M) OU 18 BWG, D = 1,25 MM (0,01 KG/M)	SINAPI	KG	0,02500000	29,55	0,74
00039017	ESPACADOR / DISTANCIADOR CIRCULAR COM ENTRADA LATERAL, EM PLASTICO, PARA VERGALHAO *4,2 A 12,5* MM, COBRIMENTO 20 MM	SINAPI	UN	2,11800000	0,22	0,47
TOTAL Material:						1,21

Mão de Obra com Encargos Complementares		FONTE	UNID	COEFICIENTE	PREÇO UNITÁRIO	TOTAL
88238	AJUDANTE DE ARMADOR COM ENCARGOS COMPLEMENTARES	SINAPI	H	0,01360000	17,19	0,23
88245	ARMADOR COM ENCARGOS COMPLEMENTARES	SINAPI	H	0,08360000	21,70	1,81
TOTAL Mão de Obra com Encargos Complementares:						2,04

Serviço		FONTE	UNID	COEFICIENTE	PREÇO UNITÁRIO	TOTAL
---------	--	-------	------	-------------	----------------	-------



## RELATÓRIO ANALÍTICO - COMPOSIÇÕES DE CUSTOS

<b>OBRA:</b>	REFORMA E AMPLIAÇÃO DA PREFEITURA MUNICIPAL DA CIDADE DE CACHOEIRA DOS ÍNDIOS-PB	<b>DATA :</b> 23/03/2023	<b>BDI :</b> 26,68%			
<b>LOCAL:</b>	AV. GOVERNADOR JOÃO AGRIPINO FILHO, SN ANTÔNIO LEITE ROLIM, CEP: 58935-000, CACHOEIRA DOS ÍNDIOS-PB	<b>FONTE</b>	<b>VERSÃO</b>	<b>HORA</b>	<b>MES</b>	<b>REF.</b>
<b>CLIENTE:</b>	PREFEITURA MUNICIPAL DE CACHOEIRA DOS ÍNDIOS-PB	ORSE	2022/11	111,84%	70,18%	02/2023
		SEINFRA	027 SEM DESONERAÇÃO	112,76%	71,07%	05/2021
		SINAPI	2022/11 SEM DESONERAÇÃO	113,45%	69,94%	12/2022
		Composição	PRÓPRIA	0,00%	0,00%	

92800	CORTE E DOBRA DE AÇO CA-60, DIÂMETRO DE 5,0 MM. AF_06/2022	SINAPI	KG	1,00000000	10,73	10,73
					TOTAL Serviço:	10,73
					<b>VALOR:</b>	<b>13,96</b>

### 2.3.7. 92419 - MONTAGEM E DESMONTAGEM DE FÔRMA DE PILARES RETANGULARES E ESTRUTURAS SIMILARES, PÉ-DIREITO SIMPLES, EM CHAPA DE MADEIRA COMPENSADA RESINADA, 4 UTILIZAÇÕES. AF\_09/2020 (M2)

Equipamento	FONTE	UNID	COEFICIENTE	PREÇO UNITÁRIO	TOTAL	
00040271	LOCACAO DE APRUMADOR METALICO DE PILAR, COM ALTURA E ANGULO REGULAVEIS, EXTENSAO DE *1,50* A *2,80* M	SINAPI	MES	0,19600000	7,11	1,39
00040287	LOCACAO DE BARRA DE ANCORAGEM DE 0,80 A 1,20 M DE EXTENSAO, COM ROSCA DE 5/8", INCLUINDO PORCA E FLANGE	SINAPI	MES	0,78500000	2,73	2,14
00040275	LOCACAO DE VIGA SANDUICHE METALICA VAZADA PARA TRAVAMENTO DE PILARES, ALTURA DE *8* CM, LARGURA DE *6* CM E EXTENSAO DE 2 M	SINAPI	MES	0,39300000	10,95	4,30
					TOTAL Equipamento:	7,83

Material	FONTE	UNID	COEFICIENTE	PREÇO UNITÁRIO	TOTAL	
00002692	DESMOLDANTE PROTETOR PARA FORMAS DE MADEIRA, DE BASE OLEOSA EMULSIONADA EM AGUA	SINAPI	L	0,01000000	9,18	0,09
00040304	PREGO DE ACO POLIDO COM CABECA DUPLA 17 X 27 (2 1/2 X 11)	SINAPI	KG	0,01900000	30,13	0,57
					TOTAL Material:	0,66

Mão de Obra com Encargos Complementares	FONTE	UNID	COEFICIENTE	PREÇO UNITÁRIO	TOTAL	
88239	AJUDANTE DE CARPINTEIRO COM ENCARGOS COMPLEMENTARES	SINAPI	H	0,15900000	17,05	2,71
88262	CARPINTEIRO DE FORMAS COM ENCARGOS COMPLEMENTARES	SINAPI	H	0,86600000	21,52	18,64
					TOTAL Mão de Obra com Encargos Complementares:	21,35

Serviço	FONTE	UNID	COEFICIENTE	PREÇO UNITÁRIO	TOTAL	
92263	FABRICAÇÃO DE FÔRMA PARA PILARES E ESTRUTURAS SIMILARES, EM CHAPA DE MADEIRA COMPENSADA RESINADA, E = 17 MM. AF_09/2020	SINAPI	M2	0,26300000	156,53	41,17
					TOTAL Serviço:	41,17
					<b>VALOR:</b>	<b>70,99</b>

### 2.3.8. 92475 - MONTAGEM E DESMONTAGEM DE FÔRMA DE VIGA, ESCORAMENTO COM GARFO DE MADEIRA, PÉ-DIREITO SIMPLES, EM CHAPA DE MADEIRA PLASTIFICADA, 14 UTILIZAÇÕES. AF\_09/2020 (M2)

Material	FONTE	UNID	COEFICIENTE	PREÇO UNITÁRIO	TOTAL	
00002692	DESMOLDANTE PROTETOR PARA FORMAS DE MADEIRA, DE BASE OLEOSA EMULSIONADA EM AGUA	SINAPI	L	0,00400000	9,18	0,04
00040304	PREGO DE ACO POLIDO COM CABECA DUPLA 17 X 27 (2 1/2 X 11)	SINAPI	KG	0,04900000	30,13	1,48
00006193	TABUA NAO APARELHADA *2,5 X 20* CM, EM MACARANDUBA, ANGELIM OU EQUIVALENTE DA REGIAO - BRUTA	SINAPI	M	0,32800000	14,83	4,86
					TOTAL Material:	6,38

Mão de Obra com Encargos Complementares	FONTE	UNID	COEFICIENTE	PREÇO UNITÁRIO	TOTAL	
88239	AJUDANTE DE CARPINTEIRO COM ENCARGOS COMPLEMENTARES	SINAPI	H	0,12800000	17,05	2,18
88262	CARPINTEIRO DE FORMAS COM ENCARGOS COMPLEMENTARES	SINAPI	H	0,69800000	21,52	15,02
					TOTAL Mão de Obra com Encargos Complementares:	17,20

Serviço	FONTE	UNID	COEFICIENTE	PREÇO UNITÁRIO	TOTAL	
92272	FABRICAÇÃO DE ESCORAS DE VIGA DO TIPO GARFO, EM MADEIRA. AF_09/2020	SINAPI	M	0,84700000	44,40	37,61
92266	FABRICAÇÃO DE FÔRMA PARA VIGAS, EM CHAPA DE MADEIRA COMPENSADA PLASTIFICADA, E = 18 MM. AF_09/2020	SINAPI	M2	0,13500000	123,09	16,62



## RELATÓRIO ANALÍTICO - COMPOSIÇÕES DE CUSTOS

<b>OBRA:</b>	REFORMA E AMPLIAÇÃO DA PREFEITURA MUNICIPAL DA CIDADE DE CACHOEIRA DOS ÍNDIOS-PB	<b>DATA :</b> 23/03/2023	<b>BDI :</b> 26,68%			
<b>LOCAL:</b>	AV. GOVERNADOR JOÃO AGRIPIANO FILHO, SN ANTÔNIO LEITE ROLIM, CEP: 58935-000, CACHOEIRA DOS ÍNDIOS-PB	<b>FONTE</b>	<b>VERSÃO</b>	<b>HORA</b>	<b>MES</b>	<b>REF.</b>
<b>CLIENTE:</b>	PREFEITURA MUNICIPAL DE CACHOEIRA DOS ÍNDIOS-PB	ORSE	2022/11	111,84%	70,18%	02/2023
		SEINFRA	027 SEM DESONERAÇÃO	112,76%	71,07%	05/2021
		SINAPI	2022/11 SEM DESONERAÇÃO	113,45%	69,94%	12/2022
		Composição	PRÓPRIA	0,00%	0,00%	

TOTAL Serviço:	54,23
<b>VALOR:</b>	<b>77,77</b>

### 2.3.9. 92520 - MONTAGEM E DESMONTAGEM DE FÔRMA DE LAJE MACIÇA, PÉ-DIREITO DUPLO, EM CHAPA DE MADEIRA COMPENSADA RESINADA, 8 UTILIZAÇÕES. AF\_09/2020 (M2)

Equipamento		FONTE	UNID	COEFICIENTE	PREÇO UNITÁRIO	TOTAL
00040291	LOCACAO DE TORRE METALICA COMPLETA PARA UMA CARGA DE 8 TF (80 KN) E PE DIREITO DE 6 M, INCLUINDO MODULOS , DIAGONAIS, SAPATAS E FORCADOS	SINAPI	MES	0,05000000	381,98	19,10
TOTAL Equipamento:						19,10

Material		FONTE	UNID	COEFICIENTE	PREÇO UNITÁRIO	TOTAL
00002692	DESMOLDANTE PROTETOR PARA FORMAS DE MADEIRA, DE BASE OLEOSA EMULSIONADA EM AGUA	SINAPI	L	0,01000000	9,18	0,09
00040270	VIGA DE ESCORAMENTO H20, DE MADEIRA, PESO DE 5,00 A 5,20 KG/M, COM EXTREMIDADES PLASTICAS	SINAPI	M	0,09500000	125,53	11,93
TOTAL Material:						12,02

Mão de Obra com Encargos Complementares		FONTE	UNID	COEFICIENTE	PREÇO UNITÁRIO	TOTAL
88239	AJUDANTE DE CARPINTEIRO COM ENCARGOS COMPLEMENTARES	SINAPI	H	0,17200000	17,05	2,93
88262	CARPINTEIRO DE FORMAS COM ENCARGOS COMPLEMENTARES	SINAPI	H	0,93900000	21,52	20,21
TOTAL Mão de Obra com Encargos Complementares:						23,14

Serviço		FONTE	UNID	COEFICIENTE	PREÇO UNITÁRIO	TOTAL
92267	FABRICAÇÃO DE FÔRMA PARA LAJES, EM CHAPA DE MADEIRA COMPENSADA RESINADA, E = 17 MM. AF_09/2020	SINAPI	M2	0,19500000	29,63	5,78
TOTAL Serviço:						5,78
<b>VALOR:</b>						<b>60,00</b>

### 2.3.10. 94965 - CONCRETO FCK = 25MPA, TRAÇO 1:2,3:2,7 (EM MASSA SECA DE CIMENTO/ AREIA MÉDIA/ BRITA 1) - PREPARO MECÂNICO COM BETONEIRA 400 L. AF\_05/2021 (M3)

Equipamento Custo Horário		FONTE	UNID	COEFICIENTE	PREÇO UNITÁRIO	TOTAL
88831	BETONEIRA CAPACIDADE NOMINAL DE 400 L, CAPACIDADE DE MISTURA 280 L, MOTOR ELÉTRICO TRIFÁSICO POTÊNCIA DE 2 CV, SEM CARREGADOR - CHI DIURNO. AF_10/2014	SINAPI	CHI	0,71030000	0,42	0,30
88830	BETONEIRA CAPACIDADE NOMINAL DE 400 L, CAPACIDADE DE MISTURA 280 L, MOTOR ELÉTRICO TRIFÁSICO POTÊNCIA DE 2 CV, SEM CARREGADOR - CHP DIURNO. AF_10/2014	SINAPI	CHP	0,75340000	1,71	1,29
TOTAL Equipamento Custo Horário:						1,59

Material		FONTE	UNID	COEFICIENTE	PREÇO UNITÁRIO	TOTAL
00000370	AREIA MEDIA - POSTO JAZIDA/FORNECEDOR (RETIRADO NA JAZIDA, SEM TRANSPORTE)	SINAPI	M3	0,72290000	110,00	79,52
00001379	CIMENTO PORTLAND COMPOSTO CP II-32	SINAPI	KG	362,65790000	0,70	253,86
00004721	PEDRA BRITADA N. 1 (9,5 a 19 MM) POSTO PEDREIRA/FORNECEDOR, SEM FRETE	SINAPI	M3	0,59340000	119,37	70,83
TOTAL Material:						404,21

Mão de Obra com Encargos Complementares		FONTE	UNID	COEFICIENTE	PREÇO UNITÁRIO	TOTAL
88377	OPERADOR DE BETONEIRA ESTACIONÁRIA/MISTURADOR COM ENCARGOS COMPLEMENTARES	SINAPI	H	1,46370000	17,58	25,73
88316	SERVENTE COM ENCARGOS COMPLEMENTARES	SINAPI	H	2,31170000	17,16	39,67
TOTAL Mão de Obra com Encargos Complementares:						65,40
<b>VALOR:</b>						<b>471,16</b>





## RELATÓRIO ANALÍTICO - COMPOSIÇÕES DE CUSTOS

<b>OBRA:</b>	REFORMA E AMPLIAÇÃO DA PREFEITURA MUNICIPAL DA CIDADE DE CACHOEIRA DOS ÍNDIOS-PB	<b>DATA :</b> 23/03/2023	<b>BDI :</b> 26,68%			
<b>LOCAL:</b>	AV. GOVERNADOR JOÃO AGRIPIANO FILHO, SN ANTÔNIO LEITE ROLIM, CEP: 58935-000, CACHOEIRA DOS ÍNDIOS-PB	<b>FONTE</b>	<b>VERSÃO</b>	<b>HORA</b>	<b>MES</b>	<b>REF.</b>
<b>CLIENTE:</b>	PREFEITURA MUNICIPAL DE CACHOEIRA DOS ÍNDIOS-PB	ORSE	2022/11	111,84%	70,18%	02/2023
		SEINFRA	027 SEM DESONERAÇÃO	112,76%	71,07%	05/2021
		SINAPI	2022/11 SEM DESONERAÇÃO	113,45%	69,94%	12/2022
		Composição	PRÓPRIA	0,00%	0,00%	

### 2.3.11. 103670 - LANÇAMENTO COM USO DE BALDES, ADENSAMENTO E ACABAMENTO DE CONCRETO EM ESTRUTURAS. AF\_02/2022 (M3)

Equipamento Custo Horário		FONTE	UNID	COEFICIENTE	PREÇO UNITÁRIO	TOTAL
90587	VIBRADOR DE IMERSÃO, DIÂMETRO DE PONTEIRA 45MM, MOTOR ELÉTRICO TRIFÁSICO POTÊNCIA DE 2 CV - CHI DIURNO. AF_06/2015	SINAPI	CHI	1,41700000	0,49	0,69
90586	VIBRADOR DE IMERSÃO, DIÂMETRO DE PONTEIRA 45MM, MOTOR ELÉTRICO TRIFÁSICO POTÊNCIA DE 2 CV - CHP DIURNO. AF_06/2015	SINAPI	CHP	1,04200000	1,19	1,24
TOTAL Equipamento Custo Horário:						1,93

Mão de Obra com Encargos Complementares		FONTE	UNID	COEFICIENTE	PREÇO UNITÁRIO	TOTAL
88262	CARPINTEIRO DE FORMAS COM ENCARGOS COMPLEMENTARES	SINAPI	H	2,45900000	21,52	52,92
88309	PEDREIRO COM ENCARGOS COMPLEMENTARES	SINAPI	H	2,45900000	21,86	53,75
88316	SERVENTE COM ENCARGOS COMPLEMENTARES	SINAPI	H	7,37700000	17,16	126,59
TOTAL Mão de Obra com Encargos Complementares:						233,26

**VALOR: 235,16**

### 2.4.1. 103328 - ALVENARIA DE VEDAÇÃO DE BLOCOS CERÂMICOS FURADOS NA HORIZONTAL DE 9X19X19 CM (ESPESSURA 9 CM) E ARGAMASSA DE ASSENTAMENTO COM PREPARO EM BETONEIRA. AF\_12/2021 (M2)

Material		FONTE	UNID	COEFICIENTE	PREÇO UNITÁRIO	TOTAL
00007271	BLOCO CERAMICO / TIJOLO VAZADO PARA ALVENARIA DE VEDACAO, 8 FUROS NA HORIZONTAL, DE 9 X 19 X 19 CM (L X A X C)	SINAPI	UN	28,31000000	0,70	19,82
00037395	PINO DE ACO COM FURO, HASTE = 27 MM (ACAO DIRETA)	SINAPI	CENTO	0,00500000	40,33	0,20
00034557	TELA DE ACO SOLDADA GALVANIZADA/ZINCADA PARA ALVENARIA, FIO D = *1,20 A 1,70* MM, MALHA 15 X 15 MM, (C X L) *50 X 7,5* CM	SINAPI	M	0,42000000	2,63	1,10
TOTAL Material:						21,12

Mão de Obra com Encargos Complementares		FONTE	UNID	COEFICIENTE	PREÇO UNITÁRIO	TOTAL
88309	PEDREIRO COM ENCARGOS COMPLEMENTARES	SINAPI	H	1,61000000	21,86	35,19
88316	SERVENTE COM ENCARGOS COMPLEMENTARES	SINAPI	H	0,80500000	17,16	13,81
TOTAL Mão de Obra com Encargos Complementares:						49,00

Serviço		FONTE	UNID	COEFICIENTE	PREÇO UNITÁRIO	TOTAL
87292	ARGAMASSA TRAÇO 1:2:8 (EM VOLUME DE CIMENTO, CAL E AREIA MÉDIA ÚMIDA) PARA EMBOÇO/MASSA ÚNICA/ASSENTAMENTO DE ALVENARIA DE VEDAÇÃO, PREPARO MECÂNICO COM BETONEIRA 400 L. AF_08/2019	SINAPI	M3	0,00910000	486,32	4,43
TOTAL Serviço:						4,43
<b>VALOR: 74,53</b>						

### 2.4.2. 93188 - VERGA MOLDADA IN LOCO EM CONCRETO PARA PORTAS COM ATÉ 1,5 M DE VÃO. AF\_03/2016 (M)

Material		FONTE	UNID	COEFICIENTE	PREÇO UNITÁRIO	TOTAL
00002692	DESMOLDANTE PROTETOR PARA FORMAS DE MADEIRA, DE BASE OLEOSA EMULSIONADA EM AGUA	SINAPI	L	0,00500000	9,18	0,05
00039017	ESPACADOR / DISTANCIADOR CIRCULAR COM ENTRADA LATERAL, EM PLASTICO, PARA VERGALHAO *4,2 A 12,5* MM, COBRIMENTO 20 MM	SINAPI	UN	6,00000000	0,22	1,32
00004491	PONTALETE *7,5 X 7,5* CM EM PINUS, MISTA OU EQUIVALENTE DA REGIAO - BRUTA	SINAPI	M	1,22200000	14,16	17,30
TOTAL Material:						18,67

Mão de Obra com Encargos Complementares		FONTE	UNID	COEFICIENTE	PREÇO UNITÁRIO	TOTAL
---	--	-------	------	-------------	----------------	-------



## RELATÓRIO ANALÍTICO - COMPOSIÇÕES DE CUSTOS

<b>OBRA:</b>	REFORMA E AMPLIAÇÃO DA PREFEITURA MUNICIPAL DA CIDADE DE CACHOEIRA DOS ÍNDIOS-PB	<b>DATA :</b> 23/03/2023	<b>BDI :</b> 26,68%			
<b>LOCAL:</b>	AV. GOVERNADOR JOÃO AGRIPIANO FILHO, SN ANTÔNIO LEITE ROLIM, CEP: 58935-000, CACHOEIRA DOS ÍNDIOS-PB	<b>FONTE</b>	<b>VERSÃO</b>	<b>HORA</b>	<b>MES</b>	<b>REF.</b>
<b>CLIENTE:</b>	PREFEITURA MUNICIPAL DE CACHOEIRA DOS ÍNDIOS-PB	ORSE	2022/11	111,84%	70,18%	02/2023
		SEINFRA	027 SEM DESONERAÇÃO	112,76%	71,07%	05/2021
		SINAPI	2022/11 SEM DESONERAÇÃO	113,45%	69,94%	12/2022
		Composição	PRÓPRIA	0,00%	0,00%	

88309	PEDREIRO COM ENCARGOS COMPLEMENTARES	SINAPI	H	0,38600000	21,86	8,44
88316	SERVENTE COM ENCARGOS COMPLEMENTARES	SINAPI	H	0,19300000	17,16	3,31
					TOTAL Mão de Obra com Encargos Complementares:	11,75

Serviço		FONTE	UNID	COEFICIENTE	PREÇO UNITÁRIO	TOTAL
94970	CONCRETO FCK = 20MPA, TRAÇO 1:2,7:3 (EM MASSA SECA DE CIMENTO/ AREIA MÉDIA/ BRITA 1) - PREPARO MECÂNICO COM BETONEIRA 600 L. AF_05/2021	SINAPI	M3	0,01200000	443,56	5,32
92800	CORTE E DOBRA DE AÇO CA-60, DIÂMETRO DE 5,0 MM. AF_06/2022	SINAPI	KG	0,30800000	10,73	3,30
92270	FABRICAÇÃO DE FÔRMA PARA VIGAS, COM MADEIRA SERRADA, E = 25 MM. AF_09/2020	SINAPI	M2	0,30000000	146,26	43,88
					TOTAL Serviço:	52,50
					<b>VALOR:</b>	<b>82,89</b>

### 2.5.1. 87879 - CHAPISCO APLICADO EM ALVENARIAS E ESTRUTURAS DE CONCRETO INTERNAS, COM COLHER DE PEDREIRO. ARGAMASSA TRAÇO 1:3 COM PREPARO EM BETONEIRA 400L. AF\_10/2022 (M2)

Mão de Obra com Encargos Complementares		FONTE	UNID	COEFICIENTE	PREÇO UNITÁRIO	TOTAL
88309	PEDREIRO COM ENCARGOS COMPLEMENTARES	SINAPI	H	0,06810000	21,86	1,49
88316	SERVENTE COM ENCARGOS COMPLEMENTARES	SINAPI	H	0,02550000	17,16	0,44
					TOTAL Mão de Obra com Encargos Complementares:	1,93

Serviço		FONTE	UNID	COEFICIENTE	PREÇO UNITÁRIO	TOTAL
87313	ARGAMASSA TRAÇO 1:3 (EM VOLUME DE CIMENTO E AREIA GROSSA ÚMIDA) PARA CHAPISCO CONVENCIONAL, PREPARO MECÂNICO COM BETONEIRA 400 L. AF_08/2019	SINAPI	M3	0,00370000	483,44	1,79
					TOTAL Serviço:	1,79
					<b>VALOR:</b>	<b>3,69</b>

### 2.5.2. S03316 - Reboco ou emboço externo, de parede, com argamassa traço t5 - 1:2:8 (cimento / cal / areia), espessura 2,5 cm (m2)

Encargos Complementares		FONTE	UNID	COEFICIENTE	PREÇO UNITÁRIO	TOTAL
S10550	Encargos Complementares - Pedreiro	ORSE	h	0,60000000	3,68	2,21
S10549	Encargos Complementares - Servente	ORSE	h	0,60000000	3,78	2,27
					TOTAL Encargos Complementares:	4,48

Mão de Obra		FONTE	UNID	COEFICIENTE	PREÇO UNITÁRIO	TOTAL
I04750S	Pedreiro (horista)	ORSE	h	0,60000000	16,52	9,91
I06111S	Servente de obras	ORSE	h	0,60000000	11,67	7,00
					TOTAL Mão de Obra:	16,91

Serviço		FONTE	UNID	COEFICIENTE	PREÇO UNITÁRIO	TOTAL
S03308	Argamassa em volume - cimento, cal e areia traço t-5 (1:2:8) - 1 saco cimento 50 kg / 2 sacos cal 20 kg / 8 padiolas de areia dim 0.35 x 0.45 x 0.13 m - Confeção mecânica e transporte	ORSE	m3	0,02500000	512,57	12,81
					TOTAL Serviço:	12,81
					<b>VALOR:</b>	<b>34,15</b>

### 2.5.3. S12442 - Revestimento cerâmico para piso ou parede, 90 x 90 cm, porcelanato, esmaltado, polido, linha munari cimento, Eliane ou similar, aplicado com argamassa industrializada ac-iii, rejuntado, exclusive regularização de base ou emboço - Rev - 03 (m2)

Encargos Complementares		FONTE	UNID	COEFICIENTE	PREÇO UNITÁRIO	TOTAL
S10550	Encargos Complementares - Pedreiro	ORSE	h	0,55000000	3,68	2,02



## RELATÓRIO ANALÍTICO - COMPOSIÇÕES DE CUSTOS

<b>OBRA:</b>	REFORMA E AMPLIAÇÃO DA PREFEITURA MUNICIPAL DA CIDADE DE CACHOEIRA DOS ÍNDIOS-PB	<b>DATA :</b> 23/03/2023	<b>BDI :</b> 26,68%			
<b>LOCAL:</b>	AV. GOVERNADOR JOÃO AGRIPINO FILHO, SN ANTÔNIO LEITE ROLIM, CEP: 58935-000, CACHOEIRA DOS ÍNDIOS-PB	<b>FONTE</b>	<b>VERSÃO</b>	<b>HORA</b>	<b>MES</b>	<b>REF.</b>
<b>CLIENTE:</b>	PREFEITURA MUNICIPAL DE CACHOEIRA DOS ÍNDIOS-PB	ORSE	2022/11	111,84%	70,18%	02/2023
		SEINFRA	027 SEM DESONERAÇÃO	112,76%	71,07%	05/2021
		SINAPI	2022/11 SEM DESONERAÇÃO	113,45%	69,94%	12/2022
		Composição	PRÓPRIA	0,00%	0,00%	

S10549	Encargos Complementares - Servente	ORSE	h	0,45000000	3,78	1,70
TOTAL Encargos Complementares:						3,72

Material		FONTE	UNID	COEFICIENTE	PREÇO UNITÁRIO	TOTAL
I13255	Cerâmica 90 x 90cm, porcelanato, eliane, linha munari cimento polido ou similar	ORSE	m2	1,05000000	146,85	154,19
I37329S	Rejunte epoxi, qualquer cor	ORSE	kg	0,38000000	93,99	35,72
TOTAL Material:						189,91

Mão de Obra		FONTE	UNID	COEFICIENTE	PREÇO UNITÁRIO	TOTAL
I04750S	Pedreiro (horista)	ORSE	h	0,55000000	16,52	9,09
I06111S	Servente de obras	ORSE	h	0,45000000	11,67	5,25
TOTAL Mão de Obra:						14,34

Serviço		FONTE	UNID	COEFICIENTE	PREÇO UNITÁRIO	TOTAL
S04303	Argamassa industrializada AC-III, Votomassa ou similar	ORSE	kg	4,50000000	2,06	9,27
TOTAL Serviço:						9,27
<b>VALOR:</b>						<b>217,25</b>

### 2.5.4. 96114 - FORRO EM DRYWALL, PARA AMBIENTES COMERCIAIS, INCLUSIVE ESTRUTURA DE FIXAÇÃO. AF\_05/2017\_PS (M2)

Material		FONTE	UNID	COEFICIENTE	PREÇO UNITÁRIO	TOTAL
00043131	ARAME GALVANIZADO 6 BWG, D = 5,16 MM (0,157 KG/M), OU 8 BWG, D = 4,19 MM (0,101 KG/M), OU 10 BWG, D = 3,40 MM (0,0713 KG/M)	SINAPI	KG	0,04260000	34,33	1,46
00039432	FITA DE PAPEL REFORCADA COM LAMINA DE METAL PARA REFORÇO DE CANTOS DE CHAPA DE GESSO PARA DRYWALL	SINAPI	M	1,43950000	2,77	3,99
00039434	MASSA DE REJUNTE EM PO PARA DRYWALL, A BASE DE GESSO, SECAGEM RÁPIDA, PARA TRATAMENTO DE JUNTAS DE CHAPA DE GESSO (NECESSITA ADICAO DE AGUA)	SINAPI	KG	0,52020000	3,47	1,81
00039435	PARAFUSO DRY WALL, EM ACO FOSFATIZADO, CABECA TROMBETA E PONTA AGULHA (TA), COMPRIMENTO 25 MM	SINAPI	UN	7,97400000	0,11	0,88
00039443	PARAFUSO DRY WALL, EM ACO ZINCADO, CABECA LENTILHA E PONTA BROCA (LB), LARGURA 4,2 MM, COMPRIMENTO 13 MM	SINAPI	UN	2,19120000	0,27	0,59
00040547	PARAFUSO ZINCADO, AUTOBROCANTE, FLANGEADO, 4,2 MM X 19 MM	SINAPI	CENTO	0,01320000	30,42	0,40
00039430	PENDURAL OU PRESILHA REGULADORA, EM ACO GALVANIZADO, COM CORPO, MOLA E REBITE, PARA PERFIL TIPO CANALETA DE ESTRUTURA EM FORROS DRYWALL	SINAPI	UN	1,32650000	2,26	3,00
00039427	PERFIL CANALETA, FORMATO C, EM ACO ZINCADO, PARA ESTRUTURA FORRO DRYWALL, E = 0,5 MM, *46 X 18* (L X H), COMPRIMENTO 3 M	SINAPI	M	3,85100000	5,99	23,07
00039413	PLACA / CHAPA DE GESSO ACARTONADO, STANDARD (ST), COR BRANCA, E = 12,5 MM, 1200 X 2400 MM (L X C)	SINAPI	M2	1,09660000	20,02	21,95
TOTAL Material:						57,15

Mão de Obra com Encargos Complementares		FONTE	UNID	COEFICIENTE	PREÇO UNITÁRIO	TOTAL
88278	MONTADOR DE ESTRUTURA METÁLICA COM ENCARGOS COMPLEMENTARES	SINAPI	H	0,36280000	16,92	6,14
88316	SERVENTE COM ENCARGOS COMPLEMENTARES	SINAPI	H	0,36280000	17,16	6,23
TOTAL Mão de Obra com Encargos Complementares:						12,37
<b>VALOR:</b>						<b>69,45</b>

### 2.5.5. 96120 - TABICA OU RODA FORRO EM GESSO - ACABAMENTOS PARA FORRO (MOLDURA DE GESSO). AF\_05/2017 (M)

Material		FONTE	UNID	COEFICIENTE	PREÇO UNITÁRIO	TOTAL
----------	--	-------	------	-------------	----------------	-------



## RELATÓRIO ANALÍTICO - COMPOSIÇÕES DE CUSTOS

<b>OBRA:</b>	REFORMA E AMPLIAÇÃO DA PREFEITURA MUNICIPAL DA CIDADE DE CACHOEIRA DOS ÍNDIOS-PB	<b>DATA :</b> 23/03/2023	<b>BDI :</b> 26,68%			
<b>LOCAL:</b>	AV. GOVERNADOR JOÃO AGRIPIÑO FILHO, SN ANTÔNIO LEITE ROLIM, CEP: 58935-000, CACHOEIRA DOS ÍNDIOS-PB	<b>FONTE</b>	<b>VERSÃO</b>	<b>HORA</b>	<b>MES</b>	<b>REF.</b>
<b>CLIENTE:</b>	PREFEITURA MUNICIPAL DE CACHOEIRA DOS ÍNDIOS-PB	ORSE	2022/11	111,84%	70,18%	02/2023
		SEINFRA	027 SEM DESONERAÇÃO	112,76%	71,07%	05/2021
		SINAPI	2022/11 SEM DESONERAÇÃO	113,45%	69,94%	12/2022
		Composição	PRÓPRIA	0,00%	0,00%	

00003315	GESSO EM PO PARA REVESTIMENTOS/MOLDURAS/SANCAS E USO GERAL	SINAPI	KG	0,51240000	0,79	0,40
00004812	PLACA DE GESSO PARA FORRO, *60 X 60* CM, ESPESSURA DE 12 MM (SEM COLOCACAO)	SINAPI	M2	0,15000000	11,11	1,67
00005066	PREGO DE ACO POLIDO COM CABECA 12 X 12	SINAPI	KG	0,00150000	32,17	0,05
00020250	SISAL EM FIBRA / ESTOPA SISAL PARA GESSO	SINAPI	KG	0,00400000	21,85	0,09
					TOTAL Material:	2,21

Mão de Obra com Encargos Complementares		FONTE	UNID	COEFICIENTE	PREÇO UNITÁRIO	TOTAL
88269	GESSEIRO COM ENCARGOS COMPLEMENTARES	SINAPI	H	0,22000000	21,70	4,77
88316	SERVENTE COM ENCARGOS COMPLEMENTARES	SINAPI	H	0,15000000	17,16	2,57
					TOTAL Mão de Obra com Encargos Complementares:	7,34
					<b>VALOR:</b>	<b>9,55</b>

### 2.6.1. 94974 - CONCRETO MAGRO PARA LASTRO, TRAÇO 1:4,5:4,5 (EM MASSA SECA DE CIMENTO/ AREIA MÉDIA/ BRITA 1) - PREPARO MANUAL. AF\_05/2021 (M3)

Material	FONTE	UNID	COEFICIENTE	PREÇO UNITÁRIO	TOTAL	
00000370	AREIA MEDIA - POSTO JAZIDA/FORNECEDOR (RETIRADO NA JAZIDA, SEM TRANSPORTE)	SINAPI	M3	0,85380000	110,00	93,92
00001379	CIMENTO PORTLAND COMPOSTO CP II-32	SINAPI	KG	218,93000000	0,70	153,25
00004721	PEDRA BRITADA N. 1 (9,5 a 19 MM) POSTO PEDREIRA/FORNECEDOR, SEM FRETE	SINAPI	M3	0,59710000	119,37	71,28
					TOTAL Material:	318,45

Mão de Obra com Encargos Complementares		FONTE	UNID	COEFICIENTE	PREÇO UNITÁRIO	TOTAL
88316	SERVENTE COM ENCARGOS COMPLEMENTARES	SINAPI	H	6,28580000	17,16	107,86
					TOTAL Mão de Obra com Encargos Complementares:	107,86
					<b>VALOR:</b>	<b>426,29</b>

### 2.6.2. 104162 - PISO EM GRANILITE, MARMORITE OU GRANITINA EM AMBIENTES INTERNOS, COM ESPESSURA DE 8 MM, INCLUSO MISTURA EM BETONEIRA, COLOCAÇÃO DAS JUNTAS, APLICAÇÃO DO PISO, 4 POLIMENTOS COM POLITRIZ, ESTUCAMENTO, SELADOR E CERA. AF\_06/2022 (M2)

Equipamento Custo Horário	FONTE	UNID	COEFICIENTE	PREÇO UNITÁRIO	TOTAL	
89226	BETONEIRA CAPACIDADE NOMINAL DE 600 L, CAPACIDADE DE MISTURA 360 L, MOTOR ELÉTRICO TRIFÁSICO POTÊNCIA DE 4 CV, SEM CARREGADOR - CHI DIURNO. AF_11/2014	SINAPI	CHI	0,07590000	1,74	0,13
89225	BETONEIRA CAPACIDADE NOMINAL DE 600 L, CAPACIDADE DE MISTURA 360 L, MOTOR ELÉTRICO TRIFÁSICO POTÊNCIA DE 4 CV, SEM CARREGADOR - CHP DIURNO. AF_11/2014	SINAPI	CHP	0,02540000	5,19	0,13
95277	POLIDORA DE PISO (POLITRIZ), PESO DE 100KG, DIÂMETRO 450 MM, MOTOR ELÉTRICO, POTÊNCIA 4 HP - CHI DIURNO. AF_09/2016	SINAPI	CHI	0,21640000	0,50	0,11
95276	POLIDORA DE PISO (POLITRIZ), PESO DE 100KG, DIÂMETRO 450 MM, MOTOR ELÉTRICO, POTÊNCIA 4 HP - CHP DIURNO. AF_09/2016	SINAPI	CHP	0,09030000	2,62	0,24
					TOTAL Equipamento Custo Horário:	0,61

Material	FONTE	UNID	COEFICIENTE	PREÇO UNITÁRIO	TOTAL	
00041967	CERA LIQUIDA INCOLOR MULTIPISO	SINAPI	L	0,01250000	18,66	0,23
00001380	CIMENTO BRANCO	SINAPI	KG	20,00000000	2,20	44,00
00004824	GRANILHA/ GRANA/ PEDRISCO OU AGREGADO EM MARMORE/ GRANITO/ QUARTZO E CALCARIO, PRETO, CINZA, PALHA OU BRANCO	SINAPI	KG	10,00000000	0,45	4,50
00003671	JUNTA PLASTICA DE DILATAÇÃO PARA PISOS, COR CINZA, 17 X 3 MM (ALTURA X ESPESSURA)	SINAPI	M	1,67000000	1,32	2,20
00006085	SELADOR ACRILICO OPACO PREMIUM INTERIOR/EXTERIOR	SINAPI	L	0,04000000	9,52	0,38



## RELATÓRIO ANALÍTICO - COMPOSIÇÕES DE CUSTOS

<b>OBRA:</b>	REFORMA E AMPLIAÇÃO DA PREFEITURA MUNICIPAL DA CIDADE DE CACHOEIRA DOS ÍNDIOS-PB	<b>DATA :</b> 23/03/2023	<b>BDI :</b> 26,68%			
<b>LOCAL:</b>	AV. GOVERNADOR JOÃO AGRIPIANO FILHO, SN ANTÔNIO LEITE ROLIM, CEP: 58935-000, CACHOEIRA DOS ÍNDIOS-PB	<b>FONTE</b>	<b>VERSÃO</b>	<b>HORA</b>	<b>MES</b>	<b>REF.</b>
<b>CLIENTE:</b>	PREFEITURA MUNICIPAL DE CACHOEIRA DOS ÍNDIOS-PB	ORSE	2022/11	111,84%	70,18%	02/2023
		SEINFRA	027 SEM DESONERAÇÃO	112,76%	71,07%	05/2021
		SINAPI	2022/11 SEM DESONERAÇÃO	113,45%	69,94%	12/2022
		Composição	PRÓPRIA	0,00%	0,00%	

TOTAL Material:	51,31
-----------------	-------

Mão de Obra com Encargos Complementares		FONTE	UNID	COEFICIENTE	PREÇO UNITÁRIO	TOTAL
88274	MARMORISTA/GRANITEIRO COM ENCARGOS COMPLEMENTARES	SINAPI	H	1,09560000	21,75	23,83
88316	SERVENTE COM ENCARGOS COMPLEMENTARES	SINAPI	H	0,49720000	17,16	8,53
TOTAL Mão de Obra com Encargos Complementares:						32,36
<b>VALOR:</b>						<b>84,25</b>

### 2.6.3. 94438 - (COMPOSIÇÃO REPRESENTATIVA) DO SERVIÇO DE CONTRAPISO EM ARGAMASSA TRAÇO 1:4 (CIM E AREIA), EM BETONEIRA 400 L, ESPESSURA 3 CM ÁREAS SECAS E 3 CM ÁREAS MOLHADAS, PARA EDIFICAÇÃO HABITACIONAL UNIFAMILIAR (CASA) E EDIFICAÇÃO PÚBLICA PADRÃO. AF\_11/2014 (M2)

Serviço	FONTE	UNID	COEFICIENTE	PREÇO UNITÁRIO	TOTAL
87755	SINAPI	M2	0,16230000	42,40	6,88
87745	SINAPI	M2	0,19960000	45,75	9,13
87630	SINAPI	M2	0,63810000	36,15	23,07
TOTAL Serviço:					39,08
<b>VALOR:</b>					<b>39,07</b>

### 2.6.4. S13361 - Revestimento tipo porcelanato para piso ou parede, 59 x 59 cm, Botic Clas polido, Tecnogres ou similar, aplicado com argamassa industrializada AC-III, rejuntado, exclusive regularização de base ou emboço (m2)

Encargos Complementares		FONTE	UNID	COEFICIENTE	PREÇO UNITÁRIO	TOTAL
S10550	Encargos Complementares - Pedreiro	ORSE	h	0,55000000	3,68	2,02
S10549	Encargos Complementares - Servente	ORSE	h	0,45000000	3,78	1,70
TOTAL Encargos Complementares:						3,72
Material		FONTE	UNID	COEFICIENTE	PREÇO UNITÁRIO	TOTAL
I14086	Porcelanato Botic Class 59 x 59 cm, Tecnogres ou similar	ORSE	m2	1,05000000	74,45	78,17
I14092	Rejunte Superfino para Porcelanatos e Cerâmicos Quartzolit ou similar	ORSE	kg	0,38000000	14,89	5,66
TOTAL Material:						83,83
Mão de Obra		FONTE	UNID	COEFICIENTE	PREÇO UNITÁRIO	TOTAL
I04750S	Pedreiro (horista)	ORSE	h	0,55000000	16,52	9,09
I06111S	Servente de obras	ORSE	h	0,45000000	11,67	5,25
TOTAL Mão de Obra:						14,34
Serviço		FONTE	UNID	COEFICIENTE	PREÇO UNITÁRIO	TOTAL
S04303	Argamassa industrializada AC-III, Votomassa ou similar	ORSE	kg	8,00000000	2,06	16,48
TOTAL Serviço:						16,48
<b>VALOR:</b>						<b>118,40</b>

### 2.7.1. C0661 - CALHA DE CHAPA GALVANIZADA 26 DESENVOLVIMENTO 50cm (M)

Serviço	FONTE	UNID	COEFICIENTE	PREÇO UNITÁRIO	TOTAL
---------	-------	------	-------------	----------------	-------



## RELATÓRIO ANALÍTICO - COMPOSIÇÕES DE CUSTOS

<b>OBRA:</b>	REFORMA E AMPLIAÇÃO DA PREFEITURA MUNICIPAL DA CIDADE DE CACHOEIRA DOS ÍNDIOS-PB	<b>DATA :</b> 23/03/2023	<b>BDI :</b> 26,68%			
<b>LOCAL:</b>	AV. GOVERNADOR JOÃO AGRIPINO FILHO, SN ANTÔNIO LEITE ROLIM, CEP: 58935-000, CACHOEIRA DOS ÍNDIOS-PB	<b>FORTE</b>	<b>VERSÃO</b>	<b>HORA</b>	<b>MES</b>	<b>REF.</b>
<b>CLIENTE:</b>	PREFEITURA MUNICIPAL DE CACHOEIRA DOS ÍNDIOS-PB	ORSE	2022/11	111,84%	70,18%	02/2023
		SEINFRA	027 SEM DESONERAÇÃO	112,76%	71,07%	05/2021
		SINAPI	2022/11 SEM DESONERAÇÃO	113,45%	69,94%	12/2022
		Composição	PRÓPRIA	0,00%	0,00%	

S00140	Aço CA - 50 Ø 6,3 a 12,5mm, inclusive corte, dobragem, montagem e colocação de ferragens nas formas, para superestruturas e fundações - R1	ORSE	kg	4,00244673	13,76	55,07
S00155	Alvenaria tijolo cerâmico maciço (5x9x19), esp = 0,09m (singela), com argamassa traço t5 - 1:2:8 (cimento / cal / areia) c/ junta de 2,0cm - R1	ORSE	m2	1,00024831	95,17	95,19
S03310	Chapisco em parede com argamassa traço t1 - 1:3 (cimento / areia) - Revisado 08/2015	ORSE	m2	1,00024831	6,19	6,19
S00095	Concreto simples fabricado na obra, fck=13,5 mpa, lançado e adensado	ORSE	m3	0,05001242	534,12	26,71
S02497	Escavação manual de vala ou cava em material de 1ª categoria, profundidade até 1,50m	ORSE	m3	0,24005959	46,36	11,13
S00115	Forma plana para estruturas, em compensado resinado de 12mm, 02 usos, inclusive escoramento - Rev 02_04/2022	ORSE	m2	0,50012416	134,50	67,27
S12306	Impermeabilização c/manta asfáltica 3mm, classe B, estrudada c/reforço de não tecido de poliéster, inclusive aplicação de 1 demão de primer e proteção mecânica traço 1:3	ORSE	m2	1,40034764	186,41	261,04
S02656	Lastro de brita 1	ORSE	m3	0,01000249	172,07	1,72
S00068	Reaterro manual de valas com espalhamento e compactação utilizando compactador placa vibratória, sem controle do grau de compactação	ORSE	m3	0,10002483	13,10	1,31
S03318	Reboco especial de parede 2cm com argamassa traço t3 - 1:3 cimento / areia / vedacit	ORSE	m2	1,00024831	34,91	34,92
TOTAL Serviço:						560,55
<b>VALOR:</b>						<b>560,56</b>

### 2.7.2. 94231 - RUFO EM CHAPA DE AÇO GALVANIZADO NÚMERO 24, CORTE DE 25 CM, INCLUSO TRANSPORTE VERTICAL. AF\_07/2019 (M)

Equipamento Custo Horário		FORTE	UNID	COEFICIENTE	PREÇO UNITÁRIO	TOTAL
93282	GUINCHO ELÉTRICO DE COLUNA, CAPACIDADE 400 KG, COM MOTO FREIO, MOTOR TRIFÁSICO DE 1,25 CV - CHI DIURNO. AF_03/2016	SINAPI	CHI	0,01830000	17,56	0,32
93281	GUINCHO ELÉTRICO DE COLUNA, CAPACIDADE 400 KG, COM MOTO FREIO, MOTOR TRIFÁSICO DE 1,25 CV - CHP DIURNO. AF_03/2016	SINAPI	CHP	0,01320000	18,40	0,24
TOTAL Equipamento Custo Horário:						0,56

Material		FORTE	UNID	COEFICIENTE	PREÇO UNITÁRIO	TOTAL
00005061	PREGO DE AÇO POLIDO COM CABECA 18 X 27 (2 1/2 X 10)	SINAPI	KG	0,00600000	24,00	0,14
00005104	REBITE DE ALUMÍNIO VAZADO DE REPUXO, 3,2 X 8 MM (1KG = 1025 UNIDADES)	SINAPI	KG	0,00120000	67,02	0,08
00040873	RUFO INTERNO/EXTERNO DE CHAPA DE AÇO GALVANIZADA NUM 24, CORTE 25 CM	SINAPI	M	1,05000000	25,76	27,05
00000142	SELANTE ELÁSTICO MONOCOMPONENTE A BASE DE POLIURETANO (PU) PARA JUNTAS DIVERSAS	SINAPI	310ML	0,19800000	45,80	9,07
00013388	SOLDA EM BARRA DE ESTANHO-CHUMBO 50/50	SINAPI	KG	0,04500000	194,66	8,76
TOTAL Material:						45,10

Mão de Obra com Encargos Complementares		FORTE	UNID	COEFICIENTE	PREÇO UNITÁRIO	TOTAL
88316	SERVENTE COM ENCARGOS COMPLEMENTARES	SINAPI	H	0,20700000	17,16	3,55
88323	TELHADISTA COM ENCARGOS COMPLEMENTARES	SINAPI	H	0,11200000	21,30	2,39
TOTAL Mão de Obra com Encargos Complementares:						5,94
<b>VALOR:</b>						<b>51,56</b>

### 2.7.3. 92543 - TRAMA DE MADEIRA COMPOSTA POR TERÇAS PARA TELHADOS DE ATÉ 2 ÁGUAS PARA TELHA ONDULADA DE FIBROCIMENTO, METÁLICA, PLÁSTICA OU TERMOACÚSTICA, INCLUSO TRANSPORTE VERTICAL. AF\_07/2019 (M2)

Equipamento Custo Horário		FORTE	UNID	COEFICIENTE	PREÇO UNITÁRIO	TOTAL
93282	GUINCHO ELÉTRICO DE COLUNA, CAPACIDADE 400 KG, COM MOTO FREIO, MOTOR TRIFÁSICO DE 1,25 CV - CHI DIURNO. AF_03/2016	SINAPI	CHI	0,00640000	17,56	0,11



## RELATÓRIO ANALÍTICO - COMPOSIÇÕES DE CUSTOS

<b>OBRA:</b>	REFORMA E AMPLIAÇÃO DA PREFEITURA MUNICIPAL DA CIDADE DE CACHOEIRA DOS ÍNDIOS-PB	<b>DATA :</b> 23/03/2023	<b>BDI :</b> 26,68%			
<b>LOCAL:</b>	AV. GOVERNADOR JOÃO AGRIPINO FILHO, SN ANTÔNIO LEITE ROLIM, CEP: 58935-000, CACHOEIRA DOS ÍNDIOS-PB	<b>FONTE</b>	<b>VERSÃO</b>	<b>HORA</b>	<b>MES</b>	<b>REF.</b>
<b>CLIENTE:</b>	PREFEITURA MUNICIPAL DE CACHOEIRA DOS ÍNDIOS-PB	ORSE	2022/11	111,84%	70,18%	02/2023
		SEINFRA	027 SEM DESONERAÇÃO	112,76%	71,07%	05/2021
		SINAPI	2022/11 SEM DESONERAÇÃO	113,45%	69,94%	12/2022
		Composição	PRÓPRIA	0,00%	0,00%	

93281	GUINCHO ELÉTRICO DE COLUNA, CAPACIDADE 400 KG, COM MOTO FREIO, MOTOR TRIFÁSICO DE 1,25 CV - CHP DIURNO. AF_03/2016	SINAPI	CHP	0,00460000	18,40	0,08
					TOTAL Equipamento Custo Horário:	0,19

Material		FONTE	UNID	COEFICIENTE	PREÇO UNITÁRIO	TOTAL
00040568	PREGO DE ACO POLIDO COM CABECA 22 X 48 (4 1/4 X 5)	SINAPI	KG	0,03000000	24,60	0,74
00004425	VIGA NAO APARELHADA *6 X 12* CM, EM MACARANDUBA, ANGELIM OU EQUIVALENTE DA REGIAO - BRUTA	SINAPI	M	0,63400000	22,21	14,08
					TOTAL Material:	14,82

Mão de Obra com Encargos Complementares		FONTE	UNID	COEFICIENTE	PREÇO UNITÁRIO	TOTAL
88239	AJUDANTE DE CARPINTEIRO COM ENCARGOS COMPLEMENTARES	SINAPI	H	0,06500000	17,05	1,11
88262	CARPINTEIRO DE FORMAS COM ENCARGOS COMPLEMENTARES	SINAPI	H	0,11800000	21,52	2,54
					TOTAL Mão de Obra com Encargos Complementares:	3,65
					<b>VALOR:</b>	<b>18,63</b>

### 2.7.4. 94210 - TELHAMENTO COM TELHA ONDULADA DE FIBROCIMENTO E = 6 MM, COM RECOBRIMENTO LATERAL DE 1 1/4 DE ONDA PARA TELHADO COM INCLINAÇÃO MÁXIMA DE 10°, COM ATÉ 2 ÁGUAS, INCLUSO IÇAMENTO. AF\_07/2019 (M2)

Equipamento Custo Horário		FONTE	UNID	COEFICIENTE	PREÇO UNITÁRIO	TOTAL
93282	GUINCHO ELÉTRICO DE COLUNA, CAPACIDADE 400 KG, COM MOTO FREIO, MOTOR TRIFÁSICO DE 1,25 CV - CHI DIURNO. AF_03/2016	SINAPI	CHI	0,00730000	17,56	0,13
93281	GUINCHO ELÉTRICO DE COLUNA, CAPACIDADE 400 KG, COM MOTO FREIO, MOTOR TRIFÁSICO DE 1,25 CV - CHP DIURNO. AF_03/2016	SINAPI	CHP	0,00530000	18,40	0,10
					TOTAL Equipamento Custo Horário:	0,23

Material		FONTE	UNID	COEFICIENTE	PREÇO UNITÁRIO	TOTAL
00001607	CONJUNTO ARRUELAS DE VEDACAO 5/16" PARA TELHA FIBROCIMENTO (UMA ARRUELA METALICA E UMA ARRUELA PVC - CONICAS)	SINAPI	CJ	1,26000000	0,29	0,37
00004302	PARAFUSO ZINCADO ROSCA SOBERBA, CABECA SEXTAVADA, 5/16 " X 250 MM, PARA FIXACAO DE TELHA EM MADEIRA	SINAPI	UN	1,26000000	4,37	5,51
00007194	TELHA DE FIBROCIMENTO ONDULADA E = 6 MM, DE 2,44 X 1,10 M (SEM AMIANTO)	SINAPI	M2	1,35700000	36,46	49,48
					TOTAL Material:	55,36

Mão de Obra com Encargos Complementares		FONTE	UNID	COEFICIENTE	PREÇO UNITÁRIO	TOTAL
88316	SERVENTE COM ENCARGOS COMPLEMENTARES	SINAPI	H	0,16600000	17,16	2,85
88323	TELHADISTA COM ENCARGOS COMPLEMENTARES	SINAPI	H	0,12800000	21,30	2,73
					TOTAL Mão de Obra com Encargos Complementares:	5,58
					<b>VALOR:</b>	<b>61,10</b>

### 2.8.1. I13857 - Porta em vidro temperado 10mm, incolor, inclusive ferragens de fixação e instalação, exclusive puxador (m2)

Serviço		FONTE	UNID	COEFICIENTE	PREÇO UNITÁRIO	TOTAL
I13857	Porta em vidro temperado 10mm, incolor, inclusive ferragens de fixação e instalação, exclusive puxador	ORSE	m2	1,00000000	695,38	695,38
					TOTAL Serviço:	695,38
					<b>VALOR:</b>	<b>695,38</b>

### 2.8.2. I12207 - Fornecimento e instalação de fachada em pele de vidro, em vidro laminado 3+3 refletivo (m2)



## RELATÓRIO ANALÍTICO - COMPOSIÇÕES DE CUSTOS

<b>OBRA:</b>	REFORMA E AMPLIAÇÃO DA PREFEITURA MUNICIPAL DA CIDADE DE CACHOEIRA DOS ÍNDIOS-PB	<b>DATA :</b> 23/03/2023	<b>BDI :</b> 26,68%			
<b>LOCAL:</b>	AV. GOVERNADOR JOÃO AGRIPIANO FILHO, SN ANTÔNIO LEITE ROLIM, CEP: 58935-000, CACHOEIRA DOS ÍNDIOS-PB	<b>FONTE</b>	<b>VERSÃO</b>	<b>HORA</b>	<b>MES</b>	<b>REF.</b>
<b>CLIENTE:</b>	PREFEITURA MUNICIPAL DE CACHOEIRA DOS ÍNDIOS-PB	ORSE	2022/11	111,84%	70,18%	02/2023
		SEINFRA	027 SEM DESONERAÇÃO	112,76%	71,07%	05/2021
		SINAPI	2022/11 SEM DESONERAÇÃO	113,45%	69,94%	12/2022
		Composição	PRÓPRIA	0,00%	0,00%	

Serviço	FONTE	UNID	COEFICIENTE	PREÇO UNITÁRIO	TOTAL
112207 Fornecedor e instalação de fachada em pele de vidro, em vidro laminado 3+3 refletivo	ORSE	m2	1,00000000	1.749,08	1.749,08
TOTAL Serviço:					1.749,08
<b>VALOR:</b>					<b>1.749,08</b>

### 2.9.1. 88485 - APLICAÇÃO DE FUNDO SELADOR ACRÍLICO EM PAREDES, UMA DEMÃO. AF\_06/2014 (M2)

Material	FONTE	UNID	COEFICIENTE	PREÇO UNITÁRIO	TOTAL
00006085 SELADOR ACRILICO OPACO PREMIUM INTERIOR/EXTERIOR	SINAPI	L	0,16000000	9,52	1,52
TOTAL Material:					1,52
Mão de Obra com Encargos Complementares	FONTE	UNID	COEFICIENTE	PREÇO UNITÁRIO	TOTAL
88310 PINTOR COM ENCARGOS COMPLEMENTARES	SINAPI	H	0,03900000	23,10	0,90
88316 SERVENTE COM ENCARGOS COMPLEMENTARES	SINAPI	H	0,01400000	17,16	0,24
TOTAL Mão de Obra com Encargos Complementares:					1,14
<b>VALOR:</b>					<b>2,66</b>

### 2.9.2. S02278 - Emassamento de superfície, com aplicação de 01 demão de massa corrida, lixamento e retoques - R1 (m2)

Encargos Complementares	FONTE	UNID	COEFICIENTE	PREÇO UNITÁRIO	TOTAL
S10553 Encargos Complementares - Pintor	ORSE	h	0,30000000	3,85	1,16
S10549 Encargos Complementares - Servente	ORSE	h	0,15000000	3,78	0,57
TOTAL Encargos Complementares:					1,73
Material	FONTE	UNID	COEFICIENTE	PREÇO UNITÁRIO	TOTAL
I03767S Lixa em folha para parede ou madeira, numero 120, cor vermelha	ORSE	un	0,20000000	0,85	0,17
I01605 Massa corrida a base pva (coralar ou similar)	ORSE	l	0,50000000	2,16	1,08
TOTAL Material:					1,25
Mão de Obra	FONTE	UNID	COEFICIENTE	PREÇO UNITÁRIO	TOTAL
I04783S Pintor (horista)	ORSE	h	0,30000000	16,52	4,96
I06111S Servente de obras	ORSE	h	0,15000000	11,67	1,75
TOTAL Mão de Obra:					6,71
<b>VALOR:</b>					<b>9,67</b>

### 2.9.3. 88489 - APLICAÇÃO MANUAL DE PINTURA COM TINTA LÁTEX ACRÍLICA EM PAREDES, DUAS DEMÃOS. AF\_06/2014 (M2)

Material	FONTE	UNID	COEFICIENTE	PREÇO UNITÁRIO	TOTAL
00007356 TINTA LATEX ACRILICA PREMIUM, COR BRANCO FOSCO	SINAPI	L	0,33000000	18,79	6,20
TOTAL Material:					6,20
Mão de Obra com Encargos Complementares	FONTE	UNID	COEFICIENTE	PREÇO UNITÁRIO	TOTAL
88310 PINTOR COM ENCARGOS COMPLEMENTARES	SINAPI	H	0,18700000	23,10	4,32
88316 SERVENTE COM ENCARGOS COMPLEMENTARES	SINAPI	H	0,06900000	17,16	1,18
TOTAL Mão de Obra com Encargos Complementares:					5,50
<b>VALOR:</b>					<b>11,69</b>





## RELATÓRIO ANALÍTICO - COMPOSIÇÕES DE CUSTOS

<b>OBRA:</b>	REFORMA E AMPLIAÇÃO DA PREFEITURA MUNICIPAL DA CIDADE DE CACHOEIRA DOS ÍNDIOS-PB	<b>DATA :</b> 23/03/2023	<b>BDI :</b> 26,68%			
<b>LOCAL:</b>	AV. GOVERNADOR JOÃO AGRIPIANO FILHO, SN ANTÔNIO LEITE ROLIM, CEP: 58935-000, CACHOEIRA DOS ÍNDIOS-PB	<b>FONTE</b>	<b>VERSÃO</b>	<b>HORA</b>	<b>MES</b>	<b>REF.</b>
<b>CLIENTE:</b>	PREFEITURA MUNICIPAL DE CACHOEIRA DOS ÍNDIOS-PB	ORSE	2022/11	111,84%	70,18%	02/2023
		SEINFRA	027 SEM DESONERAÇÃO	112,76%	71,07%	05/2021
		SINAPI	2022/11 SEM DESONERAÇÃO	113,45%	69,94%	12/2022
		Composição	PRÓPRIA	0,00%	0,00%	

### 2.10.1. S08759 - Corrimão em aço inox $\phi=1\ 1/2"$ , duplo, h=90cm (m)

Encargos Complementares		FONTE	UNID	COEFICIENTE	PREÇO UNITÁRIO	TOTAL
S10550	Encargos Complementares - Pedreiro	ORSE	h	1,00000000	3,68	3,68
S10549	Encargos Complementares - Servente	ORSE	h	1,00000000	3,78	3,78
TOTAL Encargos Complementares:						7,46
Material		FONTE	UNID	COEFICIENTE	PREÇO UNITÁRIO	TOTAL
I09017	Corrimão em aço inox $\phi=1\ 1/2"$ , duplo, h=90cm	ORSE	m	1,00000000	260,05	260,05
I01689	Parafuso de fixação com bucha plástica 8 mm	ORSE	cj	6,00000000	0,96	5,76
TOTAL Material:						265,81
Mão de Obra		FONTE	UNID	COEFICIENTE	PREÇO UNITÁRIO	TOTAL
I04750S	Pedreiro (horista)	ORSE	h	1,00000000	16,52	16,52
I06111S	Servente de obras	ORSE	h	1,00000000	11,67	11,67
TOTAL Mão de Obra:						28,19
<b>VALOR:</b>						<b>301,47</b>

### 2.10.2. COMP-65642936 - LIMPEZA FINAL PARA ENTREGA DE OBRA (M2) - (BASEADO EM SETOP, REF. ED-50266 (M2))

Geral		FONTE	UNID	COEFICIENTE	PREÇO UNITÁRIO	TOTAL
COMP-65642936	LIMPEZA FINAL PARA ENTREGA DE OBRA (M2) - (BASEADO EM SETOP, REF. ED-50266	Composições	M2	1,00000000	6,07	6,07
TOTAL Geral:						6,07
<b>VALOR:</b>						<b>6,07</b>

### 3.1.1. S04175 - Locação de praças com piquetes de madeira (M2)

Encargos Complementares		FONTE	UNID	COEFICIENTE	PREÇO UNITÁRIO	TOTAL
S10549	Encargos Complementares - Servente	ORSE	h	0,01000000	3,78	0,04
TOTAL Encargos Complementares:						0,04
Material		FONTE	UNID	COEFICIENTE	PREÇO UNITÁRIO	TOTAL
I01569	Madeira mista serrada (barrote) 6 x 6cm - 0,0036 m3/m (angelim, louro)	ORSE	m	0,02400000	9,89	0,24
I01886	Prego 1 1/2" x 13 (15 x 18)	ORSE	kg	0,00050000	21,65	0,01
TOTAL Material:						0,25
Mão de Obra		FONTE	UNID	COEFICIENTE	PREÇO UNITÁRIO	TOTAL
I00048	Auxiliar topografia - SICRO	ORSE	h	0,00500000	21,71	0,11
I06111S	Servente de obras	ORSE	h	0,01000000	11,67	0,12
I00070	Topógrafo - SICRO	ORSE	h	0,00500000	36,84	0,18
TOTAL Mão de Obra:						0,41
<b>VALOR:</b>						<b>0,69</b>

### 3.2.1. 96527 - ESCAVAÇÃO MANUAL DE VALA PARA VIGA BALDRAME (INCLUINDO ESCAVAÇÃO PARA COLOCAÇÃO DE FÔRMAS). AF\_06/2017 (M3)

Mão de Obra com Encargos Complementares		FONTE	UNID	COEFICIENTE	PREÇO UNITÁRIO	TOTAL
88309	PEDREIRO COM ENCARGOS COMPLEMENTARES	SINAPI	H	1,45900000	21,86	31,89



## RELATÓRIO ANALÍTICO - COMPOSIÇÕES DE CUSTOS

<b>OBRA:</b>	REFORMA E AMPLIAÇÃO DA PREFEITURA MUNICIPAL DA CIDADE DE CACHOEIRA DOS ÍNDIOS-PB	<b>DATA :</b> 23/03/2023		<b>BDI :</b> 26,68%		
<b>LOCAL:</b>	AV. GOVERNADOR JOÃO AGRIPINO FILHO, SN ANTÔNIO LEITE ROLIM, CEP: 58935-000, CACHOEIRA DOS ÍNDIOS-PB	<b>FONTE</b>	<b>VERSÃO</b>	<b>HORA</b>	<b>MES</b>	<b>REF.</b>
<b>CLIENTE:</b>	PREFEITURA MUNICIPAL DE CACHOEIRA DOS ÍNDIOS-PB	ORSE	2022/11	111,84%	70,18%	02/2023
		SEINFRA	027 SEM DESONERAÇÃO	112,76%	71,07%	05/2021
		SINAPI	2022/11 SEM DESONERAÇÃO	113,45%	69,94%	12/2022
		Composição	PRÓPRIA	0,00%	0,00%	

88316	SERVENTE COM ENCARGOS COMPLEMENTARES	SINAPI	H	4,13800000	17,16	71,01
					TOTAL Mão de Obra com Encargos Complementares:	102,90
					<b>VALOR:</b>	<b>102,89</b>

### 3.3.1. 104487 - COMPOSIÇÃO PARAMÉTRICA PARA EXECUÇÃO DE ESTRUTURAS DE CONCRETO ARMADO, PARA EDIFICAÇÃO HABITACIONAL UNIFAMILIAR TÉRREA (CASA EM EMPREENDIMENTOS), FCK = 25 MPA. AF\_11/2022 (M3)

Serviço	FONTE	UNID	COEFICIENTE	PREÇO UNITÁRIO	TOTAL	
96543	ARMAÇÃO DE BLOCO, VIGA BALDRAME E SAPATA UTILIZANDO AÇO CA-60 DE 5 MM - MONTAGEM. AF_06/2017	SINAPI	KG	0,44610000	17,20	7,67
96546	ARMAÇÃO DE BLOCO, VIGA BALDRAME OU SAPATA UTILIZANDO AÇO CA-50 DE 10 MM - MONTAGEM. AF_06/2017	SINAPI	KG	6,16830000	13,67	84,32
96547	ARMAÇÃO DE BLOCO, VIGA BALDRAME OU SAPATA UTILIZANDO AÇO CA-50 DE 12,5 MM - MONTAGEM. AF_06/2017	SINAPI	KG	3,38220000	11,58	39,17
96544	ARMAÇÃO DE BLOCO, VIGA BALDRAME OU SAPATA UTILIZANDO AÇO CA-50 DE 6,3 MM - MONTAGEM. AF_06/2017	SINAPI	KG	0,76970000	16,22	12,48
96545	ARMAÇÃO DE BLOCO, VIGA BALDRAME OU SAPATA UTILIZANDO AÇO CA-50 DE 8 MM - MONTAGEM. AF_06/2017	SINAPI	KG	0,40600000	15,24	6,19
92769	ARMAÇÃO DE LAJE DE ESTRUTURA CONVENCIONAL DE CONCRETO ARMADO UTILIZANDO AÇO CA-50 DE 6,3 MM - MONTAGEM. AF_06/2022	SINAPI	KG	13,82020000	13,59	187,82
92770	ARMAÇÃO DE LAJE DE ESTRUTURA CONVENCIONAL DE CONCRETO ARMADO UTILIZANDO AÇO CA-50 DE 8,0 MM - MONTAGEM. AF_06/2022	SINAPI	KG	8,56860000	13,09	112,16
92768	ARMAÇÃO DE LAJE DE ESTRUTURA CONVENCIONAL DE CONCRETO ARMADO UTILIZANDO AÇO CA-60 DE 5,0 MM - MONTAGEM. AF_06/2022	SINAPI	KG	8,01020000	13,96	111,82
92762	ARMAÇÃO DE PILAR OU VIGA DE ESTRUTURA CONVENCIONAL DE CONCRETO ARMADO UTILIZANDO AÇO CA-50 DE 10,0 MM - MONTAGEM. AF_06/2022	SINAPI	KG	19,81520000	12,22	242,14
92763	ARMAÇÃO DE PILAR OU VIGA DE ESTRUTURA CONVENCIONAL DE CONCRETO ARMADO UTILIZANDO AÇO CA-50 DE 12,5 MM - MONTAGEM. AF_06/2022	SINAPI	KG	4,61570000	10,38	47,91
92760	ARMAÇÃO DE PILAR OU VIGA DE ESTRUTURA CONVENCIONAL DE CONCRETO ARMADO UTILIZANDO AÇO CA-50 DE 6,3 MM - MONTAGEM. AF_06/2022	SINAPI	KG	1,05040000	13,99	14,70
92761	ARMAÇÃO DE PILAR OU VIGA DE ESTRUTURA CONVENCIONAL DE CONCRETO ARMADO UTILIZANDO AÇO CA-50 DE 8,0 MM - MONTAGEM. AF_06/2022	SINAPI	KG	0,55400000	13,47	7,46
92759	ARMAÇÃO DE PILAR OU VIGA DE ESTRUTURA CONVENCIONAL DE CONCRETO ARMADO UTILIZANDO AÇO CA-60 DE 5,0 MM - MONTAGEM. AF_06/2022	SINAPI	KG	2,69670000	14,33	38,64
96557	CONCRETAGEM DE BLOCOS DE COROAMENTO E VIGAS BALDRAMES, FCK 30 MPA, COM USO DE BOMBA LANÇAMENTO, ADENSAMENTO E ACABAMENTO. AF_06/2017	SINAPI	M3	0,09310000	587,78	54,72
103672	CONCRETAGEM DE PILARES, FCK = 25 MPA, COM USO DE BOMBA - LANÇAMENTO, ADENSAMENTO E ACABAMENTO. AF_02/2022	SINAPI	M3	0,14450000	563,71	81,46
103675	CONCRETAGEM DE VIGAS E LAJES, FCK=25 MPA, PARA LAJES MACIÇAS OU NERVURADAS COM USO DE BOMBA - LANÇAMENTO, ADENSAMENTO E ACABAMENTO. AF_02/2022	SINAPI	M3	0,76230000	564,27	430,14
96542	FABRICAÇÃO, MONTAGEM E DESMONTAGEM DE FÔRMA PARA VIGA BALDRAME, EM CHAPA DE MADEIRA COMPENSADA RESINADA, E=17 MM, 4 UTILIZAÇÕES. AF_06/2017	SINAPI	M2	3,58560000	81,33	291,62
92514	MONTAGEM E DESMONTAGEM DE FÔRMA DE LAJE MACIÇA, PÉ-DIREITO SIMPLES, EM CHAPA DE MADEIRA COMPENSADA RESINADA, 4 UTILIZAÇÕES. AF_09/2020	SINAPI	M2	5,08230000	39,72	201,87
92419	MONTAGEM E DESMONTAGEM DE FÔRMA DE PILARES RETANGULARES E ESTRUTURAS SIMILARES, PÉ-DIREITO SIMPLES, EM CHAPA DE MADEIRA COMPENSADA RESINADA, 4 UTILIZAÇÕES. AF_09/2020	SINAPI	M2	1,50270000	70,99	106,68
92455	MONTAGEM E DESMONTAGEM DE FÔRMA DE VIGA, ESCORAMENTO COM GARFO DE MADEIRA, PÉ-DIREITO SIMPLES, EM CHAPA DE MADEIRA RESINADA, 4 UTILIZAÇÕES. AF_09/2020	SINAPI	M2	2,09160000	150,57	314,93
					TOTAL Serviço:	2.393,90



## RELATÓRIO ANALÍTICO - COMPOSIÇÕES DE CUSTOS

<b>OBRA:</b>	REFORMA E AMPLIAÇÃO DA PREFEITURA MUNICIPAL DA CIDADE DE CACHOEIRA DOS ÍNDIOS-PB	<b>DATA :</b> 23/03/2023	<b>BDI :</b> 26,68%			
<b>LOCAL:</b>	AV. GOVERNADOR JOÃO AGRIPINO FILHO, SN ANTÔNIO LEITE ROLIM, CEP: 58935-000, CACHOEIRA DOS ÍNDIOS-PB	<b>FONTE</b>	<b>VERSÃO</b>	<b>HORA</b>	<b>MES</b>	<b>REF.</b>
<b>CLIENTE:</b>	PREFEITURA MUNICIPAL DE CACHOEIRA DOS ÍNDIOS-PB	ORSE	2022/11	111,84%	70,18%	02/2023
		SEINFRA	027 SEM DESONERAÇÃO	112,76%	71,07%	05/2021
		SINAPI	2022/11 SEM DESONERAÇÃO	113,45%	69,94%	12/2022
		Composição	PRÓPRIA	0,00%	0,00%	

**VALOR:** 2.393,82

### 3.4.1. 103328 - ALVENARIA DE VEDAÇÃO DE BLOCOS CERÂMICOS FURADOS NA HORIZONTAL DE 9X19X19 CM (ESPESSURA 9 CM) E ARGAMASSA DE ASSENTAMENTO COM PREPARO EM BETONEIRA. AF\_12/2021 (M2)

Material	FONTE	UNID	COEFICIENTE	PREÇO UNITÁRIO	TOTAL	
00007271	BLOCO CERAMICO / TIJOLO VAZADO PARA ALVENARIA DE VEDACAO, 8 FUIROS NA HORIZONTAL, DE 9 X 19 X 19 CM (L X A X C)	SINAPI	UN	28,31000000	0,70	19,82
00037395	PINO DE ACO COM FURO, HASTE = 27 MM (ACAO DIRETA)	SINAPI	CENTO	0,00500000	40,33	0,20
00034557	TELA DE ACO SOLDADA GALVANIZADA/ZINCADA PARA ALVENARIA, FIO D = *1,20 A 1,70* MM, MALHA 15 X 15 MM, (C X L) *50 X 7,5* CM	SINAPI	M	0,42000000	2,63	1,10
TOTAL Material:					21,12	

Mão de Obra com Encargos Complementares	FONTE	UNID	COEFICIENTE	PREÇO UNITÁRIO	TOTAL	
88309	PEDREIRO COM ENCARGOS COMPLEMENTARES	SINAPI	H	1,61000000	21,86	35,19
88316	SERVENTE COM ENCARGOS COMPLEMENTARES	SINAPI	H	0,80500000	17,16	13,81
TOTAL Mão de Obra com Encargos Complementares:					49,00	

Serviço	FONTE	UNID	COEFICIENTE	PREÇO UNITÁRIO	TOTAL	
87292	ARGAMASSA TRAÇO 1:2:8 (EM VOLUME DE CIMENTO, CAL E AREIA MÉDIA ÚMIDA) PARA EMBOÇO/MASSA ÚNICA/ASSENTAMENTO DE ALVENARIA DE VEDAÇÃO, PREPARO MECÂNICO COM BETONEIRA 400 L. AF_08/2019	SINAPI	M3	0,00910000	486,32	4,43
TOTAL Serviço:					4,43	

**VALOR:** 74,53

### 3.5.1. 87879 - CHAPISCO APLICADO EM ALVENARIAS E ESTRUTURAS DE CONCRETO INTERNAS, COM COLHER DE PEDREIRO. ARGAMASSA TRAÇO 1:3 COM PREPARO EM BETONEIRA 400L. AF\_10/2022 (M2)

Mão de Obra com Encargos Complementares	FONTE	UNID	COEFICIENTE	PREÇO UNITÁRIO	TOTAL	
88309	PEDREIRO COM ENCARGOS COMPLEMENTARES	SINAPI	H	0,06810000	21,86	1,49
88316	SERVENTE COM ENCARGOS COMPLEMENTARES	SINAPI	H	0,02550000	17,16	0,44
TOTAL Mão de Obra com Encargos Complementares:					1,93	

Serviço	FONTE	UNID	COEFICIENTE	PREÇO UNITÁRIO	TOTAL	
87313	ARGAMASSA TRAÇO 1:3 (EM VOLUME DE CIMENTO E AREIA GROSSA ÚMIDA) PARA CHAPISCO CONVENCIONAL, PREPARO MECÂNICO COM BETONEIRA 400 L. AF_08/2019	SINAPI	M3	0,00370000	483,44	1,79
TOTAL Serviço:					1,79	

**VALOR:** 3,69

### 3.5.2. S03316 - Reboco ou emboço externo, de parede, com argamassa traço t5 - 1:2:8 (cimento / cal / areia), espessura 2,5 cm (m2)

Encargos Complementares	FONTE	UNID	COEFICIENTE	PREÇO UNITÁRIO	TOTAL	
S10550	Encargos Complementares - Pedreiro	ORSE	h	0,60000000	3,68	2,21
S10549	Encargos Complementares - Servente	ORSE	h	0,60000000	3,78	2,27
TOTAL Encargos Complementares:					4,48	

Mão de Obra	FONTE	UNID	COEFICIENTE	PREÇO UNITÁRIO	TOTAL	
I04750S	Pedreiro (horista)	ORSE	h	0,60000000	16,52	9,91
I06111S	Servente de obras	ORSE	h	0,60000000	11,67	7,00
TOTAL Mão de Obra:					16,91	

Serviço	FONTE	UNID	COEFICIENTE	PREÇO UNITÁRIO	TOTAL
---------	-------	------	-------------	----------------	-------



## RELATÓRIO ANALÍTICO - COMPOSIÇÕES DE CUSTOS

<b>OBRA:</b>	REFORMA E AMPLIAÇÃO DA PREFEITURA MUNICIPAL DA CIDADE DE CACHOEIRA DOS ÍNDIOS-PB	<b>DATA :</b> 23/03/2023	<b>BDI :</b> 26,68%			
<b>LOCAL:</b>	AV. GOVERNADOR JOÃO AGRIPINO FILHO, SN ANTÔNIO LEITE ROLIM, CEP: 58935-000, CACHOEIRA DOS ÍNDIOS-PB	<b>FONTE</b>	<b>VERSÃO</b>	<b>HORA</b>	<b>MES</b>	<b>REF.</b>
<b>CLIENTE:</b>	PREFEITURA MUNICIPAL DE CACHOEIRA DOS ÍNDIOS-PB	ORSE	2022/11	111,84%	70,18%	02/2023
		SEINFRA	027 SEM DESONERAÇÃO	112,76%	71,07%	05/2021
		SINAPI	2022/11 SEM DESONERAÇÃO	113,45%	69,94%	12/2022
		Composição	PRÓPRIA	0,00%	0,00%	

S03308	Argamassa em volume - cimento, cal e areia traço t-5 (1:2:8) - 1 saco cimento 50 kg / 2 sacos cal 20 kg / 8 padiolas de areia dim 0.35 x 0.45 x 0.13 m - Confecção mecânica e transporte	ORSE	m3	0,02500000	512,57	12,81
					TOTAL Serviço:	12,81
					<b>VALOR:</b>	<b>34,15</b>

### 3.5.3. S87273S - Revestimento cerâmico para paredes internas com placas tipo esmaltada extra de dimensões 33x45 cm aplicadas em ambientes de área maior que 5 m² na altura inteira das paredes. af\_06/2014 (m2)

Material	FONTE	UNID	COEFICIENTE	PREÇO UNITÁRIO	TOTAL	
I01381S	Argamassa colante ac i para ceramicas	ORSE	kg	6,14000000	0,76	4,67
I34357S	Rejunte cimenticio, qualquer cor	ORSE	kg	0,22000000	4,46	0,98
I00536S	Revestimento em ceramica esmaltada extra, pei menor ou igual a 3, formato menor ou igual a 2025 cm2	ORSE	m2	1,08000000	30,40	32,83
					TOTAL Material:	38,48

Mão de Obra com Encargos Complementares	FONTE	UNID	COEFICIENTE	PREÇO UNITÁRIO	TOTAL	
S88256S	Azulejista ou ladrilhista com encargos complementares	ORSE	h	0,66000000	25,31	16,70
S88316S	Servente com encargos complementares	ORSE	h	0,36000000	20,29	7,30
					TOTAL Mão de Obra com Encargos Complementares:	24,00
					<b>VALOR:</b>	<b>62,47</b>

### 3.6.1. S04555 - Meio-fio pré moldado de concreto simples (0,12 x 0,30 x 1,00m), rejuntado com argamassa de cimento e areia no traço 1:3 (m)

Encargos Complementares	FONTE	UNID	COEFICIENTE	PREÇO UNITÁRIO	TOTAL	
S10550	Encargos Complementares - Pedreiro	ORSE	h	0,18000000	3,68	0,66
S10549	Encargos Complementares - Servente	ORSE	h	0,36000000	3,78	1,36
					TOTAL Encargos Complementares:	2,02

Material	FONTE	UNID	COEFICIENTE	PREÇO UNITÁRIO	TOTAL	
I01611	Meio fio pré-moldado concreto (0,12 x 0,30 x 1,00m)	ORSE	m	1,00000000	26,56	26,56
					TOTAL Material:	26,56

Mão de Obra	FONTE	UNID	COEFICIENTE	PREÇO UNITÁRIO	TOTAL	
I04750S	Pedreiro (horista)	ORSE	h	0,18000000	16,52	2,97
I06111S	Servente de obras	ORSE	h	0,36000000	11,67	4,20
					TOTAL Mão de Obra:	7,17

Serviço	FONTE	UNID	COEFICIENTE	PREÇO UNITÁRIO	TOTAL	
S01903	Argamassa cimento e areia traço t-1 (1:3) - 1 saco cimento 50kg / 3 padiolas areia dim. 0.35 x 0.45 x 0.23 m - Confecção mecânica e transporte	ORSE	m3	0,00100000	531,55	0,53
					TOTAL Serviço:	0,53
					<b>VALOR:</b>	<b>36,28</b>

### 3.6.2. 92397 - EXECUÇÃO DE PAVIMENTO EM PISO INTERTRAVADO, COM BLOCO RETANGULAR COR NATURAL DE 20 X 10 CM, ESPESSURA 6 CM. AF\_10/2022 (M2)

Equipamento Custo Horário	FONTE	UNID	COEFICIENTE	PREÇO UNITÁRIO	TOTAL	
91285	CORTADORA DE PISO COM MOTOR 4 TEMPOS A GASOLINA, POTÊNCIA DE 13 HP, COM DISCO DE CORTE DIAMANTADO SEGMENTADO PARA CONCRETO, DIÂMETRO DE 350 MM, FURO DE 1" (14 X 1") - CHI DIURNO. AF_08/2015	SINAPI	CHI	0,09700000	1,21	0,12



## RELATÓRIO ANALÍTICO - COMPOSIÇÕES DE CUSTOS

<b>OBRA:</b>	REFORMA E AMPLIAÇÃO DA PREFEITURA MUNICIPAL DA CIDADE DE CACHOEIRA DOS ÍNDIOS-PB	<b>DATA :</b> 23/03/2023	<b>BDI :</b> 26,68%			
<b>LOCAL:</b>	AV. GOVERNADOR JOÃO AGRIPINO FILHO, SN ANTÔNIO LEITE ROLIM, CEP: 58935-000, CACHOEIRA DOS ÍNDIOS-PB	<b>FONTE</b>	<b>VERSÃO</b>	<b>HORA</b>	<b>MES</b>	<b>REF.</b>
<b>CLIENTE:</b>	PREFEITURA MUNICIPAL DE CACHOEIRA DOS ÍNDIOS-PB	ORSE	2022/11	111,84%	70,18%	02/2023
		SEINFRA	027 SEM DESONERAÇÃO	112,76%	71,07%	05/2021
		SINAPI	2022/11 SEM DESONERAÇÃO	113,45%	69,94%	12/2022
		Composição	PRÓPRIA	0,00%	0,00%	

91283	CORTADORA DE PISO COM MOTOR 4 TEMPOS A GASOLINA, POTÊNCIA DE 13 HP, COM DISCO DE CORTE DIAMANTADO SEGMENTADO PARA CONCRETO, DIÂMETRO DE 350 MM, FURO DE 1" (14 X 1") - CHP DIURNO. AF_08/2015	SINAPI	CHP	0,00380000	9,50	0,04
91278	PLACA VIBRATÓRIA REVERSÍVEL COM MOTOR 4 TEMPOS A GASOLINA, FORÇA CENTRÍFUGA DE 25 KN (2500 KGF), POTÊNCIA 5,5 CV - CHI DIURNO. AF_08/2015	SINAPI	CHI	0,09670000	0,58	0,06
91277	PLACA VIBRATÓRIA REVERSÍVEL COM MOTOR 4 TEMPOS A GASOLINA, FORÇA CENTRÍFUGA DE 25 KN (2500 KGF), POTÊNCIA 5,5 CV - CHP DIURNO. AF_08/2015	SINAPI	CHP	0,00410000	8,10	0,03
					TOTAL Equipamento Custo Horário:	0,25

Material	FONTE	UNID	COEFICIENTE	PREÇO UNITÁRIO	TOTAL	
00000370	AREIA MEDIA - POSTO JAZIDA/FORNECEDOR (RETIRADO NA JAZIDA, SEM TRANSPORTE)	SINAPI	M3	0,05680000	110,00	6,25
00036155	BLOQUETE/PISO INTERTRAVADO DE CONCRETO - MODELO O N D A / 1 6 FACES/RETANGULAR/TIJOLINHO/PAVER/HOLANDES/PARALELEPIPEDO, 20 CM X 10 CM, E = 6 CM, RESISTENCIA DE 35 MPA (NBR 9781), COR NATURAL	SINAPI	M2	1,00410000	37,28	37,43
00004741	PO DE PEDRA (POSTO PEDREIRA/FORNECEDOR, SEM FRETE)	SINAPI	M3	0,00980000	112,76	1,11
					TOTAL Material:	44,79

Mão de Obra com Encargos Complementares	FONTE	UNID	COEFICIENTE	PREÇO UNITÁRIO	TOTAL	
88260	CALCETEIRO COM ENCARGOS COMPLEMENTARES	SINAPI	H	0,20150000	21,70	4,37
88316	SERVENTE COM ENCARGOS COMPLEMENTARES	SINAPI	H	0,20150000	17,16	3,46
					TOTAL Mão de Obra com Encargos Complementares:	7,83
					<b>VALOR:</b>	<b>52,81</b>

### 3.7.1.1. 94688 - TÊ, PVC, SOLDÁVEL, DN 25 MM INSTALADO EM RESERVAÇÃO DE ÁGUA DE EDIFICAÇÃO QUE POSSUA RESERVATÓRIO DE FIBRA/FIBROCIMENTO FORNECIMENTO E INSTALAÇÃO. AF\_06/2016 (UN)

Material	FONTE	UNID	COEFICIENTE	PREÇO UNITÁRIO	TOTAL	
00020080	ADESIVO PLASTICO PARA PVC, FRASCO COM 175 GR	SINAPI	UN	0,06000000	17,58	1,05
00038383	LIXA D'AGUA EM FOLHA, GRAO 100	SINAPI	UN	0,02400000	1,79	0,04
00020083	SOLUCAO PREPARADORA / LIMPADORA PARA PVC, FRASCO COM 1000 CM3	SINAPI	UN	0,01400000	61,02	0,85
00007139	TE SOLDÁVEL, PVC, 90 GRAUS, 25 MM, PARA AGUA FRIA PREDIAL (NBR 5648)	SINAPI	UN	1,00000000	1,40	1,40
					TOTAL Material:	3,34

Mão de Obra com Encargos Complementares	FONTE	UNID	COEFICIENTE	PREÇO UNITÁRIO	TOTAL	
88248	AUXILIAR DE ENCANADOR OU BOMBEIRO HIDRÁULICO COM ENCARGOS COMPLEMENTARES	SINAPI	H	0,15900000	16,59	2,64
88267	ENCANADOR OU BOMBEIRO HIDRÁULICO COM ENCARGOS COMPLEMENTARES	SINAPI	H	0,15900000	21,12	3,36
					TOTAL Mão de Obra com Encargos Complementares:	6,00
					<b>VALOR:</b>	<b>9,32</b>

### 3.7.1.2. 89362 - JOELHO 90 GRAUS, PVC, SOLDÁVEL, DN 25MM, INSTALADO EM RAMAL OU SUB-RAMAL DE ÁGUA - FORNECIMENTO E INSTALAÇÃO. AF\_06/2022 (UN)

Material	FONTE	UNID	COEFICIENTE	PREÇO UNITÁRIO	TOTAL	
00000122	ADESIVO PLASTICO PARA PVC, FRASCO COM *850* GR	SINAPI	UN	0,00710000	53,86	0,38
00003529	JOELHO PVC, SOLDÁVEL, 90 GRAUS, 25 MM, COR MARROM, PARA AGUA FRIA PREDIAL	SINAPI	UN	1,00000000	0,85	0,85
00038383	LIXA D'AGUA EM FOLHA, GRAO 100	SINAPI	UN	0,03380000	1,79	0,06



## RELATÓRIO ANALÍTICO - COMPOSIÇÕES DE CUSTOS

<b>OBRA:</b>	REFORMA E AMPLIAÇÃO DA PREFEITURA MUNICIPAL DA CIDADE DE CACHOEIRA DOS ÍNDIOS-PB	<b>DATA :</b> 23/03/2023	<b>BDI :</b> 26,68%			
<b>LOCAL:</b>	AV. GOVERNADOR JOÃO AGRIPINO FILHO, SN ANTÔNIO LEITE ROLIM, CEP: 58935-000, CACHOEIRA DOS ÍNDIOS-PB	<b>FONTE</b>	<b>VERSÃO</b>	<b>HORA</b>	<b>MES</b>	<b>REF.</b>
<b>CLIENTE:</b>	PREFEITURA MUNICIPAL DE CACHOEIRA DOS ÍNDIOS-PB	ORSE	2022/11	111,84%	70,18%	02/2023
		SEINFRA	027 SEM DESONERAÇÃO	112,76%	71,07%	05/2021
		SINAPI	2022/11 SEM DESONERAÇÃO	113,45%	69,94%	12/2022
		Composição	PRÓPRIA	0,00%	0,00%	

00020083	SOLUCAO PREPARADORA / LIMPADORA PARA PVC, FRASCO COM 1000 CM3	SINAPI	UN	0,00800000	61,02	0,49
					TOTAL Material:	1,78

Mão de Obra com Encargos Complementares		FONTE	UNID	COEFICIENTE	PREÇO UNITÁRIO	TOTAL
88248	AUXILIAR DE ENCANADOR OU BOMBEIRO HIDRÁULICO COM ENCARGOS COMPLEMENTARES	SINAPI	H	0,15200000	16,59	2,52
88267	ENCANADOR OU BOMBEIRO HIDRÁULICO COM ENCARGOS COMPLEMENTARES	SINAPI	H	0,15200000	21,12	3,21
					TOTAL Mão de Obra com Encargos Complementares:	5,73
					<b>VALOR:</b>	<b>7,50</b>

### 3.7.1.3. 89409 - JOELHO 45 GRAUS, PVC, SOLDÁVEL, DN 25MM, INSTALADO EM RAMAL DE DISTRIBUIÇÃO DE ÁGUA - FORNECIMENTO E INSTALAÇÃO. AF\_06/2022 (UN)

Material	FONTE	UNID	COEFICIENTE	PREÇO UNITÁRIO	TOTAL	
00000122	ADESIVO PLASTICO PARA PVC, FRASCO COM *850* GR	SINAPI	UN	0,00710000	53,86	0,38
00003500	JOELHO, PVC SOLDAVEL, 45 GRAUS, 25 MM, COR MARROM, PARA AGUA FRIA PREDIAL	SINAPI	UN	1,00000000	1,75	1,75
00038383	LIXA D'AGUA EM FOLHA, GRAO 100	SINAPI	UN	0,03020000	1,79	0,05
00020083	SOLUCAO PREPARADORA / LIMPADORA PARA PVC, FRASCO COM 1000 CM3	SINAPI	UN	0,00800000	61,02	0,49
					TOTAL Material:	2,67

Mão de Obra com Encargos Complementares		FONTE	UNID	COEFICIENTE	PREÇO UNITÁRIO	TOTAL
88248	AUXILIAR DE ENCANADOR OU BOMBEIRO HIDRÁULICO COM ENCARGOS COMPLEMENTARES	SINAPI	H	0,13590000	16,59	2,25
88267	ENCANADOR OU BOMBEIRO HIDRÁULICO COM ENCARGOS COMPLEMENTARES	SINAPI	H	0,13590000	21,12	2,87
					TOTAL Mão de Obra com Encargos Complementares:	5,12
					<b>VALOR:</b>	<b>7,78</b>

### 3.7.1.4. 103953 - BUCHA DE REDUÇÃO, CURTA, PVC, SOLDÁVEL, DN 32 X 25 MM, INSTALADO EM RAMAL DE DISTRIBUIÇÃO DE ÁGUA - FORNECIMENTO E INSTALAÇÃO. AF\_06/2022 (UN)

Material	FONTE	UNID	COEFICIENTE	PREÇO UNITÁRIO	TOTAL	
00000122	ADESIVO PLASTICO PARA PVC, FRASCO COM *850* GR	SINAPI	UN	0,00820000	53,86	0,44
00000829	BUCHA DE REDUCAO DE PVC, SOLDAVEL, CURTA, COM 32 X 25 MM, PARA AGUA FRIA PREDIAL	SINAPI	UN	1,00000000	1,11	1,11
00038383	LIXA D'AGUA EM FOLHA, GRAO 100	SINAPI	UN	0,03310000	1,79	0,06
00020083	SOLUCAO PREPARADORA / LIMPADORA PARA PVC, FRASCO COM 1000 CM3	SINAPI	UN	0,00950000	61,02	0,58
					TOTAL Material:	2,19

Mão de Obra com Encargos Complementares		FONTE	UNID	COEFICIENTE	PREÇO UNITÁRIO	TOTAL
88248	AUXILIAR DE ENCANADOR OU BOMBEIRO HIDRÁULICO COM ENCARGOS COMPLEMENTARES	SINAPI	H	0,09940000	16,59	1,65
88267	ENCANADOR OU BOMBEIRO HIDRÁULICO COM ENCARGOS COMPLEMENTARES	SINAPI	H	0,09940000	21,12	2,10
					TOTAL Mão de Obra com Encargos Complementares:	3,75
					<b>VALOR:</b>	<b>5,90</b>

### 3.7.1.5. C1760 - LUVA SIMPLES PVC BRANCO P/ESGOTO 40mm (1 1/2") (UN)

Material	FONTE	UNID	COEFICIENTE	PREÇO UNITÁRIO	TOTAL
----------	-------	------	-------------	----------------	-------



## RELATÓRIO ANALÍTICO - COMPOSIÇÕES DE CUSTOS

<b>OBRA:</b>	REFORMA E AMPLIAÇÃO DA PREFEITURA MUNICIPAL DA CIDADE DE CACHOEIRA DOS ÍNDIOS-PB	<b>DATA :</b> 23/03/2023	<b>BDI :</b> 26,68%			
<b>LOCAL:</b>	AV. GOVERNADOR JOÃO AGRIPINO FILHO, SN ANTÔNIO LEITE ROLIM, CEP: 58935-000, CACHOEIRA DOS ÍNDIOS-PB	<b>FONTE</b>	<b>VERSÃO</b>	<b>HORA</b>	<b>MES</b>	<b>REF.</b>
<b>CLIENTE:</b>	PREFEITURA MUNICIPAL DE CACHOEIRA DOS ÍNDIOS-PB	ORSE	2022/11	111,84%	70,18%	02/2023
		SEINFRA	027 SEM DESONERAÇÃO	112,76%	71,07%	05/2021
		SINAPI	2022/11 SEM DESONERAÇÃO	113,45%	69,94%	12/2022
		Composição	PRÓPRIA	0,00%	0,00%	

I0026	ADESIVO PARA TUBO DE PVC RIGIDO	SEINFRA	KG	0,01000000	45,16	0,45
I1458	LUVA SIMPLES PVC ESGOTO 40MM	SEINFRA	UN	1,00000000	0,99	0,99
I1888	SOLUÇÃO LIMPADORA PARA PVC RIGIDO	SEINFRA	L	0,01500000	39,22	0,59
					TOTAL Material:	2,03

Mão de Obra		FONTE	UNID	COEFICIENTE	PREÇO UNITÁRIO	TOTAL
I0043	AJUDANTE DE ENCANADOR	SEINFRA	H	0,14000000	18,63	2,61
I2320	ENCANADOR	SEINFRA	H	0,14000000	22,72	3,18
					TOTAL Mão de Obra:	5,79
					<b>VALOR:</b>	<b>7,82</b>

### 3.7.1.6. S10318 - Joelho 90° pvc rigido, série R, d= 40mm, para esgoto secundário (un)

Encargos Complementares		FONTE	UNID	COEFICIENTE	PREÇO UNITÁRIO	TOTAL
S10554	Encargos Complementares - Encanador	ORSE	h	0,28000000	3,70	1,04
S10549	Encargos Complementares - Servente	ORSE	h	0,28000000	3,78	1,06
					TOTAL Encargos Complementares:	2,10

Material		FONTE	UNID	COEFICIENTE	PREÇO UNITÁRIO	TOTAL
I00138	Adesivo pvc em frasco de 850 gramas	ORSE	kg	0,01400000	72,41	1,01
I11093	Joelho 90° pvc rigido, série R, d= 40mm, para esgoto secundário	ORSE	un	1,00000000	4,36	4,36
I02036	Solucao limpadora pvc	ORSE	l	0,00600000	69,74	0,42
					TOTAL Material:	5,79

Mão de Obra		FONTE	UNID	COEFICIENTE	PREÇO UNITÁRIO	TOTAL
I02696S	Encanador ou bombeiro hidraulico (horista)	ORSE	h	0,28000000	16,52	4,63
I06111S	Servente de obras	ORSE	h	0,28000000	11,67	3,27
					TOTAL Mão de Obra:	7,90
					<b>VALOR:</b>	<b>15,79</b>

### 3.7.2.1. COMP-74681103 - CONJUNTO FILTRO E BOMBA DANCOR PISCINA ATE 17.600 LITROS DFR-11 - 127/220V MONOFASICA (UND)

Material		FONTE	UNID	COEFICIENTE	PREÇO UNITÁRIO	TOTAL
INS-275163	Casas de abrigo para o quadro de comando da eletrobomba e para o clorador, em alvenaria de blocos cerâmicos (tijolos), com fundação de pedra argamassada e coberta de laje pré-moldada, incluindo piso cimentado, chapisco, reboco e pintura a cal em três demãos, com dimensões de 1,30x1,30x1,80 m e com portão de gradil de ferro com dimensões 0,80x1,70 m	Composições	UND	1,00000000	1.448,65	1.448,65
					TOTAL Material:	1.448,65
					<b>VALOR:</b>	<b>1.448,65</b>

### 3.7.2.2. C2158 - REGISTRO DE GAVETA BRUTO D= 25mm (1") (UN)

Material		FONTE	UNID	COEFICIENTE	PREÇO UNITÁRIO	TOTAL
I1180	FITA DE VEDAÇÃO	SEINFRA	M	1,20000000	0,28	0,34
I1799	REGISTRO DE GAVETA BRUTO 25MM (1")	SEINFRA	UN	1,00000000	36,37	36,37
					TOTAL Material:	36,71
Mão de Obra		FONTE	UNID	COEFICIENTE	PREÇO UNITÁRIO	TOTAL



## RELATÓRIO ANALÍTICO - COMPOSIÇÕES DE CUSTOS

<b>OBRA:</b>	REFORMA E AMPLIAÇÃO DA PREFEITURA MUNICIPAL DA CIDADE DE CACHOEIRA DOS ÍNDIOS-PB	<b>DATA :</b> 23/03/2023	<b>BDI :</b> 26,68%			
<b>LOCAL:</b>	AV. GOVERNADOR JOÃO AGRIPIANO FILHO, SN ANTÔNIO LEITE ROLIM, CEP: 58935-000, CACHOEIRA DOS ÍNDIOS-PB	<b>FONTE</b>	<b>VERSÃO</b>	<b>HORA</b>	<b>MES</b>	<b>REF.</b>
<b>CLIENTE:</b>	PREFEITURA MUNICIPAL DE CACHOEIRA DOS ÍNDIOS-PB	ORSE	2022/11	111,84%	70,18%	02/2023
		SEINFRA	027 SEM DESONERAÇÃO	112,76%	71,07%	05/2021
		SINAPI	2022/11 SEM DESONERAÇÃO	113,45%	69,94%	12/2022
		Composição	PRÓPRIA	0,00%	0,00%	

I0043	AJUDANTE DE ENCANADOR	SEINFRA	H	0,54000000	18,63	10,06
I2320	ENCANADOR	SEINFRA	H	0,54000000	22,72	12,27
					TOTAL Mão de Obra:	22,33
					<b>VALOR:</b>	<b>59,04</b>

### 3.7.2.3. C2159 - REGISTRO DE GAVETA BRUTO D= 32mm (1 1/4") (UN)

Material	FONTE	UNID	COEFICIENTE	PREÇO UNITÁRIO	TOTAL	
I1180	FITA DE VEDAÇÃO	SEINFRA	M	1,50000000	0,42	
I1800	REGISTRO DE GAVETA BRUTO 32MM (1 1/4")	SEINFRA	UN	1,00000000	49,56	
					TOTAL Material:	49,98

Mão de Obra	FONTE	UNID	COEFICIENTE	PREÇO UNITÁRIO	TOTAL	
I0043	AJUDANTE DE ENCANADOR	SEINFRA	H	0,85000000	15,84	
I2320	ENCANADOR	SEINFRA	H	0,85000000	19,31	
					TOTAL Mão de Obra:	35,15
					<b>VALOR:</b>	<b>85,13</b>

### 3.7.3.1. C3068 - DRENO DE PVC D= 75mm (UN)

Material	FONTE	UNID	COEFICIENTE	PREÇO UNITÁRIO	TOTAL	
I2222	TUBO PVC RÍGIDO ROSCÁVEL DE 3"	SEINFRA	M	0,35000000	26,33	
					TOTAL Material:	26,33

Mão de Obra	FONTE	UNID	COEFICIENTE	PREÇO UNITÁRIO	TOTAL	
I2391	PEDREIRO	SEINFRA	H	0,30000000	6,95	
I2543	SERVENTE	SEINFRA	H	0,60000000	10,28	
					TOTAL Mão de Obra:	17,23
					<b>VALOR:</b>	<b>43,57</b>

### 3.7.4.1. 89402 - TUBO, PVC, SOLDÁVEL, DN 25MM, INSTALADO EM RAMAL DE DISTRIBUIÇÃO DE ÁGUA - FORNECIMENTO E INSTALAÇÃO. AF\_06/2022 (M)

Material	FONTE	UNID	COEFICIENTE	PREÇO UNITÁRIO	TOTAL	
00038383	LIXA D'AGUA EM FOLHA, GRAO 100	SINAPI	UN	0,03700000	0,07	
00009868	TUBO PVC, SOLDAVEL, DE 25 MM, AGUA FRIA (NBR-5648)	SINAPI	M	1,04930000	5,07	
					TOTAL Material:	5,14

Mão de Obra com Encargos Complementares	FONTE	UNID	COEFICIENTE	PREÇO UNITÁRIO	TOTAL	
88248	AUXILIAR DE ENCANADOR OU BOMBEIRO HIDRÁULICO COM ENCARGOS COMPLEMENTARES	SINAPI	H	0,15860000	2,63	
88267	ENCANADOR OU BOMBEIRO HIDRÁULICO COM ENCARGOS COMPLEMENTARES	SINAPI	H	0,15860000	3,35	
					TOTAL Mão de Obra com Encargos Complementares:	5,98
					<b>VALOR:</b>	<b>11,09</b>

### 3.7.4.2. 89711 - TUBO PVC, SERIE NORMAL, ESGOTO PREDIAL, DN 40 MM, FORNECIDO E INSTALADO EM RAMAL DE DESCARGA OU RAMAL DE ESGOTO SANITÁRIO. AF\_08/2022 (M)

Material	FONTE	UNID	COEFICIENTE	PREÇO UNITÁRIO	TOTAL
----------	-------	------	-------------	----------------	-------





## RELATÓRIO ANALÍTICO - COMPOSIÇÕES DE CUSTOS

<b>OBRA:</b>	REFORMA E AMPLIAÇÃO DA PREFEITURA MUNICIPAL DA CIDADE DE CACHOEIRA DOS ÍNDIOS-PB	<b>DATA :</b> 23/03/2023	<b>BDI :</b> 26,68%			
<b>LOCAL:</b>	AV. GOVERNADOR JOÃO AGRIPINO FILHO, SN ANTÔNIO LEITE ROLIM, CEP: 58935-000, CACHOEIRA DOS ÍNDIOS-PB	<b>FONTE</b>	<b>VERSÃO</b>	<b>HORA</b>	<b>MES</b>	<b>REF.</b>
<b>CLIENTE:</b>	PREFEITURA MUNICIPAL DE CACHOEIRA DOS ÍNDIOS-PB	ORSE	2022/11	111,84%	70,18%	02/2023
		SEINFRA	027 SEM DESONERAÇÃO	112,76%	71,07%	05/2021
		SINAPI	2022/11 SEM DESONERAÇÃO	113,45%	69,94%	12/2022
		Composição	PRÓPRIA	0,00%	0,00%	

00038383	LIXA D'AGUA EM FOLHA, GRAO 100	SINAPI	UN	0,01630000	1,79	0,03
00009835	TUBO PVC SERIE NORMAL, DN 40 MM, PARA ESGOTO PREDIAL (NBR 5688)	SINAPI	M	1,05490000	7,28	7,68
					<b>TOTAL Material:</b>	<b>7,71</b>

Mão de Obra com Encargos Complementares		FONTE	UNID	COEFICIENTE	PREÇO UNITÁRIO	TOTAL
88248	AUXILIAR DE ENCANADOR OU BOMBEIRO HIDRÁULICO COM ENCARGOS COMPLEMENTARES	SINAPI	H	0,29300000	16,59	4,86
88267	ENCANADOR OU BOMBEIRO HIDRÁULICO COM ENCARGOS COMPLEMENTARES	SINAPI	H	0,29300000	21,12	6,19
					<b>TOTAL Mão de Obra com Encargos Complementares:</b>	<b>11,05</b>
					<b>VALOR:</b>	<b>18,73</b>

### 3.8.1. C1429 - GRAMA EM ÁREAS EXTERNAS, INCLUSIVE MATERIAL (M2)

Material		FONTE	UNID	COEFICIENTE	PREÇO UNITÁRIO	TOTAL
I2294	ÁGUA	SEINFRA	M3	0,04500000	4,63	0,21
I1225	GRAMA TIPO BATATAIS EM PLACA	SEINFRA	M2	0,33000000	6,42	2,12
I2077	TERRA VEGETAL	SEINFRA	M3	0,05600000	107,14	6,00
					<b>TOTAL Material:</b>	<b>8,33</b>

Mão de Obra		FONTE	UNID	COEFICIENTE	PREÇO UNITÁRIO	TOTAL
I1277	JARDINEIRO	SEINFRA	H	0,20000000	23,17	4,63
I2543	SERVENTE	SEINFRA	H	0,01860000	17,14	0,32
					<b>TOTAL Mão de Obra:</b>	<b>4,95</b>
					<b>VALOR:</b>	<b>13,28</b>

### 3.8.2. S11802 - Muda de palmeira, areca, h=1,50 m, fornecimento e plantio (un)

Encargos Complementares		FONTE	UNID	COEFICIENTE	PREÇO UNITÁRIO	TOTAL
S10581	Encargos Complementares - Jardineiro	ORSE	h	1,18000000	3,78	4,46
S10549	Encargos Complementares - Servente	ORSE	h	0,23000000	3,78	0,87
					<b>TOTAL Encargos Complementares:</b>	<b>5,33</b>

Material		FONTE	UNID	COEFICIENTE	PREÇO UNITÁRIO	TOTAL
I03800	Adubo mineral NPK (10-10-10)	ORSE	kg	0,80000000	3,86	3,09
I00140	Adubo orgânico bovino, cacau ou similar	ORSE	m3	0,05000000	21,00	1,05
I38641S	Muda de palmeira areca, h= *1,50* m	ORSE	un	1,00000000	172,41	172,41
I02208	Terra vegetal	ORSE	m3	0,20500000	79,28	16,25
					<b>TOTAL Material:</b>	<b>192,80</b>

Mão de Obra		FONTE	UNID	COEFICIENTE	PREÇO UNITÁRIO	TOTAL
I44503S	Jardineiro (horista)	ORSE	h	1,18000000	12,92	15,25
I06111S	Servente de obras	ORSE	h	0,23000000	11,67	2,68
					<b>TOTAL Mão de Obra:</b>	<b>17,93</b>
					<b>VALOR:</b>	<b>216,06</b>

### 3.8.3. S09260 - Planta - Palmeira Imperial h=1,00m (fornecimento e plantio) (un)



## RELATÓRIO ANALÍTICO - COMPOSIÇÕES DE CUSTOS

<b>OBRA:</b>	REFORMA E AMPLIAÇÃO DA PREFEITURA MUNICIPAL DA CIDADE DE CACHOEIRA DOS ÍNDIOS-PB	<b>DATA :</b> 23/03/2023	<b>BDI :</b> 26,68%			
<b>LOCAL:</b>	AV. GOVERNADOR JOÃO AGRIPINO FILHO, SN ANTÔNIO LEITE ROLIM, CEP: 58935-000, CACHOEIRA DOS ÍNDIOS-PB	<b>FONTE</b>	<b>VERSÃO</b>	<b>HORA</b>	<b>MES</b>	<b>REF.</b>
<b>CLIENTE:</b>	PREFEITURA MUNICIPAL DE CACHOEIRA DOS ÍNDIOS-PB	ORSE	2022/11	111,84%	70,18%	02/2023
		SEINFRA	027 SEM DESONERAÇÃO	112,76%	71,07%	05/2021
		SINAPI	2022/11 SEM DESONERAÇÃO	113,45%	69,94%	12/2022
		Composição	PRÓPRIA	0,00%	0,00%	

Encargos Complementares		FONTE	UNID	COEFICIENTE	PREÇO UNITÁRIO	TOTAL
S10581	Encargos Complementares - Jardineiro	ORSE	h	1,00000000	3,78	3,78
TOTAL Encargos Complementares:						3,78

Equipamento		FONTE	UNID	COEFICIENTE	PREÇO UNITÁRIO	TOTAL
I02456	Caminhão guindauto 6,5 t ( m. benz - L1620/51 - 143,0 hp)	ORSE	h	1,00000000	113,16	113,16
I02459	Caminhao tanque 6000 l (m. benz - ATEGO 1418/42 - 136,0 hp ou equivalente)	ORSE	h	1,00000000	69,19	69,19
I02452	Caminhao toco, PBT = 9700kg, com carroceria de madeira 2,50x7,00x0,50m, potência 160 cv	ORSE	h	1,00000000	48,65	48,65
TOTAL Equipamento:						231,00

Material		FONTE	UNID	COEFICIENTE	PREÇO UNITÁRIO	TOTAL
I09580	Planta - Palmeira imperial, h=1,00m (fornecimento)	ORSE	un	1,00000000	434,23	434,23
I02208	Terra vegetal	ORSE	m3	0,52000000	79,28	41,23
TOTAL Material:						475,46

Mão de Obra		FONTE	UNID	COEFICIENTE	PREÇO UNITÁRIO	TOTAL
I00054	Encarregado de turma - SICRO	ORSE	h	1,00000000	18,22	18,22
I44503S	Jardineiro (horista)	ORSE	h	1,00000000	12,92	12,92
TOTAL Mão de Obra:						31,14

Serviço		FONTE	UNID	COEFICIENTE	PREÇO UNITÁRIO	TOTAL
S02497	Escavação manual de vala ou cava em material de 1ª categoria, profundidade até 1,50m	ORSE	m3	0,52000000	46,36	24,11
S02529	Espalhamento e adensamento de areia sem fornecimento de material	ORSE	m3	0,52000000	5,49	2,85
TOTAL Serviço:						26,96
<b>VALOR:</b>						<b>768,34</b>

### 3.8.4. I38639S - Muda de arbusto, buxinho, h= \*50\* cm (un)

Material		FONTE	UNID	COEFICIENTE	PREÇO UNITÁRIO	TOTAL
I38639S	Muda de arbusto, buxinho, h= *50* cm	ORSE	un	1,00000000	275,86	275,86
TOTAL Material:						275,86
<b>VALOR:</b>						<b>275,86</b>

### 3.9.1. C3611 - BANCO DE CONCRETO ARMADO APARENTE, ENVERNIZADO, COM ASSENTO SEM ENCOSTO, EM MADEIRA DE LEI DE ACORDO COM O PROJETO (PADRÃO MONTE HOREBE) (M)

Material		FONTE	UNID	COEFICIENTE	PREÇO UNITÁRIO	TOTAL
I0532	CHAPA DE AÇO FINA 3/16" (4,75MM - 38,00KG/M2)	SEINFRA	M2	0,06000000	268,28	16,10
I0794	CHUMBADOR TIPO PARABOULT 3/8 X 3 1/2"	SEINFRA	UN	8,00000000	3,37	26,96
I1584	PARAFUSO PARA MADEIRA CABEÇA CHATA 3.8 X 30MM	SEINFRA	UN	4,00000000	0,06	0,24
I1589	PARAFUSO PARA MADEIRA COM CABEÇA REDONDA 5X38	SEINFRA	UN	4,00000000	0,20	0,80
I6682	PRANCHA DE MADEIRA MAÇARANDUBA (2,15X0,20X0,05)m	SEINFRA	UN	0,85200000	112,50	95,85
TOTAL Material:						139,95

Mão de Obra		FONTE	UNID	COEFICIENTE	PREÇO UNITÁRIO	TOTAL
I0046	AJUDANTE DE SERRALHEIRO	SEINFRA	H	0,20000000	18,63	3,73
I0498	CARPINTEIRO	SEINFRA	H	0,90000000	23,17	20,85
I1858	SERRALHEIRO	SEINFRA	H	1,50000000	23,17	34,76



## RELATÓRIO ANALÍTICO - COMPOSIÇÕES DE CUSTOS

<b>OBRA:</b>	REFORMA E AMPLIAÇÃO DA PREFEITURA MUNICIPAL DA CIDADE DE CACHOEIRA DOS ÍNDIOS-PB	<b>DATA :</b> 23/03/2023	<b>BDI :</b> 26,68%			
<b>LOCAL:</b>	AV. GOVERNADOR JOÃO AGRIPIÑO FILHO, SN ANTÔNIO LEITE ROLIM, CEP: 58935-000, CACHOEIRA DOS ÍNDIOS-PB	<b>FONTE</b>	<b>VERSÃO</b>	<b>HORA</b>	<b>MES</b>	<b>REF.</b>
<b>CLIENTE:</b>	PREFEITURA MUNICIPAL DE CACHOEIRA DOS ÍNDIOS-PB	ORSE	2022/11	111,84%	70,18%	02/2023
		SEINFRA	027 SEM DESONERAÇÃO	112,76%	71,07%	05/2021
		SINAPI	2022/11 SEM DESONERAÇÃO	113,45%	69,94%	12/2022
		Composição	PRÓPRIA	0,00%	0,00%	

TOTAL Mão de Obra:	59,34
--------------------	-------

Serviço	FONTE	UNID	COEFICIENTE	PREÇO UNITÁRIO	TOTAL
S100343S Armação de cortina de contenção em concreto armado, com aço ca-50 de 8 mm - montagem. af_07/2019	ORSE	kg	2,55300000	15,51	39,60
C0836 CONCRETO NÃO ESTRUTURAL PREPARO MANUAL	SEINFRA	M3	0,05000000	420,70	21,04
C1256 ESCAVAÇÃO MANUAL CAMPO ABERTO EM TERRA ATÉ 2M	SEINFRA	M3	0,05000000	50,22	2,51
C1279 ESMALTE DUAS DEMÃOS EM ESQUADRIAS DE FERRO	SEINFRA	M2	0,75000000	41,17	30,88
C1399 FORMA PLANA CHAPA COMPENSADA PLASTIFICADA, ESP.= 12mm UTIL. 5X	SEINFRA	M2	0,93000000	101,66	94,54
C1603 LANÇAMENTO E APLICAÇÃO DE CONCRETO C/ ELEVAÇÃO	SEINFRA	M3	0,22000000	252,97	55,65
C2667 VERNIZ 3 DEMÃOS EM ESQUADRIAS DE MADEIRA	SEINFRA	M2	0,75000000	23,27	17,45
TOTAL Serviço:					261,67
<b>VALOR:</b>					<b>460,96</b>

### 3.9.2. CUC 03 - RAMPA DE ACESSIBILIDADE (UN)

SERVIÇOS	UNID	CONSUMO	PREÇO UNITÁRIO	CUSTO UNITÁRIO
C1910 PINTURA P/PISO À BASE LATEX ACRÍLICO, TIPO "NOVACOR"	M2	2,04000000	25,02	51,04
C4624 PISO PODOTÁTIL EXTERNO EM PMC ESP. 3CM, ASSENTADO COM ARGAMASSA (FORNECIMENTO E ASSENTAMENTO)	M2	0,40000000	118,72	47,49
TOTAL SERVIÇOS:				<b>98,53</b>
<b>Custo Direto Total:</b>				<b>98,53</b>
<b>VALOR:</b>				<b>98,53</b>

### 3.9.3. PMS 018 - LIMPEZA FINAL DA OBRA (ADAPTADO DE SINAPI 9537) (M2)

Material	FONTE	UNID	COEFICIENTE	PREÇO UNITÁRIO	TOTAL
00000003 ACIDO CLORIDRICO / ACIDO MURIATICO, DILUICAO 10% A 12% PARA USO EM LIMPEZA	SINAPI	L	0,05000000	13,58	0,68
TOTAL Material:					0,68
Mão de Obra com Encargos Complementares					
Mão de Obra com Encargos Complementares	FONTE	UNID	COEFICIENTE	PREÇO UNITÁRIO	TOTAL
88316 SERVENTE COM ENCARGOS COMPLEMENTARES	SINAPI	H	0,14000000	17,16	2,40
TOTAL Mão de Obra com Encargos Complementares:					2,40
<b>VALOR:</b>					<b>3,08</b>



## CRONOGRAMA FÍSICO-FINANCEIRO

<b>OBRA:</b>	REFORMA E AMPLIAÇÃO DA PREFEITURA MUNICIPAL DA CIDADE DE CACHOEIRA DOS ÍNDIOS-PB	<b>DATA :</b>	23/03/2023	<b>BDI :</b>	26,68%	
<b>LOCAL:</b>	AV. GOVERNADOR JOÃO AGRIPINO FILHO, SN ANTÔNIO LEITE ROLIM, CEP: 58935-000, CACHOEIRA DOS ÍNDIOS-PB	<b>FONTE</b>	<b>VERSÃO</b>	<b>HORA</b>	<b>MES</b>	<b>DATA REF.</b>
<b>CLIENTE:</b>	PREFEITURA MUNICIPAL DE CACHOEIRA DOS ÍNDIOS-PB	ORSE	2022/11	111,84%	70,18%	02/2023
		SEINFRA	027 SEM DESONERAÇÃO	112,76%	71,07%	05/2021
		SINAPI	2022/11 SEM DESONERAÇÃO	113,45%	69,94%	12/2022
		Composições	PRÓPRIA	0,00%	0,00%	

ITEM	DESCRIÇÃO	VALOR (R\$)	MÊS 1	MÊS 2	MÊS 3	MÊS 4	MÊS 5	Total parcela
1	REFORMA	431.802,47	20,00 %	20,00 %	20,00 %	20,00 %	20,00 %	100,00 %
			86.360,49	86.360,49	86.360,49	86.360,49	86.360,51	<b>431.802,47</b>
2	AMPLIAÇÃO	137.368,12	25,00 %		25,00 %	25,00 %	25,00 %	100,00 %
			34.342,03		34.342,03	34.342,03	34.342,03	<b>137.368,12</b>
3	FONTE E PRAÇA	70.239,48			30,00 %	30,00 %	40,00 %	100,00 %
					21.071,84	21.071,84	28.095,80	<b>70.239,48</b>
		639.410,07	120.702,52	86.360,49	141.774,36	141.774,36	148.798,34	639.410,07
			120.702,52	207.063,01	348.837,37	490.611,73	639.410,07	



## COMPOSIÇÃO DO BDI

<b>OBRA:</b>	REFORMA E AMPLIAÇÃO DA PREFEITURA MUNICIPAL DA CIDADE DE CACHOEIRA DOS ÍNDIOS-PB	<b>DATA :</b> 23/03/2023		<b>BDI :</b> 26,68%		
<b>LOCAL:</b>	AV. GOVERNADOR JOÃO AGRIPIÑO FILHO, SN ANTÔNIO LEITE ROLIM, CEP: 58935-000, CACHOEIRA DOS ÍNDIOS-PB	<b>FONTE</b>	<b>VERSÃO</b>	<b>HORA</b>	<b>MES</b>	<b>REF.</b>
<b>CLIENTE:</b>	PREFEITURA MUNICIPAL DE CACHOEIRA DOS ÍNDIOS-PB	ORSE	2022/11	111,84%	70,18%	02/2023
		SEINFRA	027 SEM DESONERAÇÃO	112,76%	71,07%	05/2021
		SINAPI	2022/11 SEM DESONERAÇÃO	113,45%	69,94%	12/2022
		Composição	PRÓPRIA	0,00%	0,00%	

COD	DESCRIÇÃO	%
	<b>Benefício</b>	
S + G	Garantia/seguros	0,80
L	Lucro	7,20
	<b>TOTAL</b>	<b>8,00</b>

<b>Despesas Indiretas</b>		
AC	Administração central	3,00
DF	Despesas financeiras	0,78
R	Riscos	0,97
	<b>TOTAL</b>	<b>4,75</b>

<b>I Impostos</b>		
COFINS	COFINS	3,00
ISSQN	ISSQN (Prefeitura)* 5 % x 50 % (2,50%)	2,50
PIS	PIS	0,65
CPRB	Contribuição Previdenciária sobre a Receita Bruta - Lei 13.161/2015 (4,50%)	4,50
	<b>TOTAL</b>	<b>10,65</b>

**BDI = 26,68%**

$$(1+AC+S+R+G)*(1+DF)*(1+L)/(1-I)-1$$



## TABELA DE ENCARGOS SOCIAIS

<b>OBRA:</b>	REFORMA E AMPLIAÇÃO DA PREFEITURA MUNICIPAL DA CIDADE DE CACHOEIRA DOS ÍNDIOS-PB	<b>DATA :</b> 23/03/2023		<b>BDI :</b> 26,68%		
<b>LOCAL:</b>	AV. GOVERNADOR JOÃO AGRIPINO FILHO, SN ANTÔNIO LEITE ROLIM, CEP: 58935-000, CACHOEIRA DOS ÍNDIOS-PB	<b>FONTE</b>	<b>VERSÃO</b>	<b>HORA</b>	<b>MES</b>	<b>REF.</b>
<b>CLIENTE:</b>	PREFEITURA MUNICIPAL DE CACHOEIRA DOS ÍNDIOS-PB	ORSE	2022/11	111,84%	70,18%	02/2023
		SEINFRA	027 SEM DESONERAÇÃO	112,76%	71,07%	05/2021
		SINAPI	2022/11 SEM DESONERAÇÃO	113,45%	69,94%	12/2022
		Composição	PRÓPRIA	0,00%	0,00%	

COD	DESCRIÇÃO	HORA %	MÊS %
<b>A</b>	<b>ENCARGOS INSTITUCIONAIS</b>		
A1	PREVIDÊNCIA SOCIAL	20,00	20,00
A3	SESI	1,50	1,50
A4	SENAI	1,00	1,00
A5	INCRA	0,20	0,20
A7	SEBRAE	0,60	0,60
A6	SALÁRIO EDUCAÇÃO	2,50	2,50
A8	SEGURO CONTRA ACIDENTES DE TRABALHO	3,00	3,00
A2	FGTS	8,00	8,00
A9	SECONCI-SE	0,00	0,00
	<b>TOTAL</b>	<b>36,80</b>	<b>36,80</b>

<b>B</b>	<b>ENCARGOS TRABALHISTAS</b>		
B1	REPOUSO SEMANAL REMUNERADO	17,86	0,00
B2	FERIADOS	3,93	0,00
B3	AUXÍLIO ENFERMIDADE	0,85	0,66
B4	DÉCIMO-TERCEIRO SALÁRIO	10,81	8,33
B5	LICENÇA PATERNIDADE	0,06	0,05
B6	FALTAS JUSTIFICADAS	0,72	0,56
B7	DIAS DE CHUVAS - FONTE SINAPI	1,44	0,00
B8	AUXÍLIO ACIDENTE DE TRABALHO	0,10	0,08
B9	FÉRIAS GOZADAS	8,84	6,82
B10	SALÁRIO MATERNIDADE	0,04	0,03
	<b>TOTAL</b>	<b>44,65</b>	<b>16,53</b>

<b>C</b>	<b>Encargos Indenizatórios</b>		
C1	Aviso Prévio Indenizado	4,76	3,67
C2	Aviso Prévio Trabalhado	0,11	0,09
C3	Férias Indenizadas	4,88	3,76
C4	Depósito Rescisão sem Justa Causa	3,39	2,61
C5	Indernização Adicional	0,40	0,31
	<b>TOTAL</b>	<b>13,54</b>	<b>10,44</b>

<b>D</b>	<b>Incidências ou Efeitos</b>		
D1	Reincidência de Grupo A sobre Grupo B	16,43	6,08
D2	Reincidência de Grupo A sobre Aviso Prévio Trabalhado e Reincidência do FG TS sobre Aviso Prévio Indenizado	0,42	0,33
	<b>TOTAL</b>	<b>16,85</b>	<b>6,41</b>

**Horista = 111,84%**  
**Mensalista = 70,18%**



## TABELA DE ENCARGOS SOCIAIS

<b>OBRA:</b>	REFORMA E AMPLIAÇÃO DA PREFEITURA MUNICIPAL DA CIDADE DE CACHOEIRA DOS ÍNDIOS-PB	<b>DATA :</b> 23/03/2023		<b>BDI :</b> 26,68%		
<b>LOCAL:</b>	AV. GOVERNADOR JOÃO AGRIPINO FILHO, SN ANTÔNIO LEITE ROLIM, CEP: 58935-000, CACHOEIRA DOS ÍNDIOS-PB	<b>FORTE</b>	<b>VERSÃO</b>	<b>HORA</b>	<b>MES</b>	<b>REF.</b>
<b>CLIENTE:</b>	PREFEITURA MUNICIPAL DE CACHOEIRA DOS ÍNDIOS-PB	ORSE	2022/11	111,84%	70,18%	02/2023
		SEINFRA	027 SEM DESONERAÇÃO	112,76%	71,07%	05/2021
		SINAPI	2022/11 SEM DESONERAÇÃO	113,45%	69,94%	12/2022
		Composição	PRÓPRIA	0,00%	0,00%	

COD	DESCRIÇÃO	HORA %	MÊS %
<b>A</b>	<b>GRUPO A</b>		
A1	INSS	20,00	20,00
A2	SESI	1,50	1,50
A3	SENAI	1,00	1,00
A4	INCRA	0,20	0,20
A5	SEBRAE	0,60	0,60
A6	Salário Educação	2,50	2,50
A7	Seguro Contra Acidentes de Trabalho	3,00	3,00
A8	FGTS	8,00	8,00
A9	SECONCI	0,00	0,00
	<b>TOTAL</b>	<b>36,80</b>	<b>36,80</b>

<b>B</b>	<b>GRUPO B</b>		
B1	Repouso Semanal Remunerado	17,84	0,00
B2	Feridos	3,71	0,00
B3	Auxílio - Enfermidade	0,87	0,67
B4	13º Salário	10,80	8,33
B5	Licença PaternidadeE	0,07	0,06
B6	Faltas Justificadas	0,72	0,56
B7	Dias de Chuvas	1,55	0,00
B8	Auxílio Acidente de Trabalho	0,11	0,08
B9	Férias Gozadas	8,71	6,73
B10	Salário Maternidade	0,03	0,03
	<b>TOTAL</b>	<b>44,41</b>	<b>16,46</b>

<b>C</b>	<b>GRUPO C</b>		
C1	Aviso Prévio Indenizado	5,40	4,17
C2	Aviso Prévio Trabalhado	0,13	0,10
C3	Férias Indenizadas	4,85	3,75
C4	Depósito Rescisão Sem Justa Causa	3,90	3,01
C5	Indenização Adicional	0,45	0,35
	<b>TOTAL</b>	<b>14,73</b>	<b>11,38</b>

<b>D</b>	<b>GRUPO D</b>		
D1	Reincidência de Grupo A sobre Grupo B	16,34	6,06
D2	Reincidência de Grupo A sobre Aviso Prévio Trabalhado e Reincidência do FGTS sobre Aviso Prévio Indenizado	0,48	0,37
	<b>TOTAL</b>	<b>16,82</b>	<b>6,43</b>

**Horista = 112,76%**  
**Mensalista = 71,07%**

**A + B + C + D**



## TABELA DE ENCARGOS SOCIAIS

<b>OBRA:</b>	REFORMA E AMPLIAÇÃO DA PREFEITURA MUNICIPAL DA CIDADE DE CACHOEIRA DOS ÍNDIOS-PB	<b>DATA :</b> 23/03/2023		<b>BDI :</b> 26,68%		
<b>LOCAL:</b>	AV. GOVERNADOR JOÃO AGRIPINO FILHO, SN ANTÔNIO LEITE ROLIM, CEP: 58935-000, CACHOEIRA DOS ÍNDIOS-PB	<b>FORTE</b>	<b>VERSÃO</b>	<b>HORA</b>	<b>MES</b>	<b>REF.</b>
<b>CLIENTE:</b>	PREFEITURA MUNICIPAL DE CACHOEIRA DOS ÍNDIOS-PB	ORSE	2022/11	111,84%	70,18%	02/2023
		SEINFRA	027 SEM DESONERAÇÃO	112,76%	71,07%	05/2021
		SINAPI	2022/11 SEM DESONERAÇÃO	113,45%	69,94%	12/2022
		Composição	PRÓPRIA	0,00%	0,00%	

COD	DESCRIÇÃO	HORA %	MÊS %
<b>A</b>	<b>GRUPO A</b>		
A1	INSS	20,00	20,00
A2	SESI	1,50	1,50
A3	SENAI	1,00	1,00
A4	INCRA	0,20	0,20
A5	SEBRAE	0,60	0,60
A6	Salário Educação	2,50	2,50
A7	Seguro Contra Acidentes de Trabalho	3,00	3,00
A8	FGTS	8,00	8,00
A9	SECONCI	0,00	0,00
	<b>TOTAL</b>	<b>36,80</b>	<b>36,80</b>

<b>B</b>	<b>GRUPO B</b>		
B1	Repouso Semanal Remunerado	18,02	0,00
B2	Feridos	4,30	0,00
B3	Auxílio - Enfermidade	0,86	0,66
B4	13º Salário	10,91	8,33
B5	Licença Paternidade	0,07	0,05
B6	Faltas Justificadas	0,73	0,56
B7	Dias de Chuvas	2,00	0,00
B8	Auxílio Acidente de Trabalho	0,10	0,08
B9	Férias Gozadas	8,89	6,79
B10	Salário Maternidade	0,04	0,03
	<b>TOTAL</b>	<b>45,92</b>	<b>16,50</b>

<b>C</b>	<b>GRUPO C</b>		
C1	Aviso Prévio Indenizado	4,51	3,45
C2	Aviso Prévio Trabalhado	0,11	0,08
C3	Férias Indenizadas	5,21	3,98
C4	Depósito Rescisão Sem Justa Causa	3,22	2,46
C5	Indenização Adicional	0,38	0,29
	<b>TOTAL</b>	<b>13,43</b>	<b>10,26</b>

<b>D</b>	<b>GRUPO D</b>		
D1	Reincidência de Grupo A sobre Grupo B	16,90	6,07
D2	Reincidência de Grupo A sobre Aviso Prévio Trabalhado e Reincidência do FGTS sobre Aviso Prévio Indenizado	0,40	0,31
	<b>TOTAL</b>	<b>17,30</b>	<b>6,38</b>

**Horista = 113,45%**  
**Mensalista = 69,94%**

**A + B + C + D**