



## PROPOSTA

Ao Exmo. Sr.

**ALLAN SEIXAS DE SOUSA**

Prefeito Constitucional do Município de Cachoeira dos Índios

Estado da Paraíba

OBJETO: Contratação de serviço para locação de estrutura para realização de eventos, festividade e solenidades à cargo da Prefeitura Municipal de CACHOEIRA DOS INDIOS-PB.

PROPONENTE: **LELEKA PRODUCOES E LOCACOES LTDA**

CNPJ nº 10.667.670/0001-10

RUA RUI BARBOSA, 11 - ANDAR 1

CENTRO - SOUSA - PB - 58800-080

(83) 91182429

leleka\_pb@hotmail.com

CÓDIGO	DISCRIMINAÇÃO	UNIDADE	QUANTIDADE	P. UNITÁRIO	P. TOTAL
2	LOCAÇÃO DE CAMARIM MONTADO EM ALUMÍNIO E ORTONOME, COM 4M DE FRENTE POR 4M DE FUNDOS COBERTO COM TOLDO DE 5M DE FRENTE POR 5M DE FUNDO, MONTADO EM ESTRUTURA TUBULAR, COBERTO EM LONA TIPO NIGHTDAY. PISO REVESTIDO EM CARPETE CINZA, CLIMATIZADO E MOBILIADO COM BANHEIRO. MONTAGEM ATE 24 HORAS ANTES DO EVENTO - TRANSPORTE, MONTAGEM E DESMONTAGEM POR CONTA DO CONTRATADO - PAGAMENTO SÓ SERÁ REALIZADO PELA DIARIA UTILIZADA.	diaria	15	1.270,00	19.050,00
8	LOCAÇÃO DE PALCO DE MÉDIO PORTE - 12X8. LOCAÇÃO COM MONTAGEM E DESMONTAGEM DE PALCO, NAS DIMENSÕES. DE 12 METROS DE FRENTE POR X 8 METROS PROFUNDIDADE, MONTADO EM ESTRUTURA TUBULAR, COM 02M DE ALTURA DO CHÃO AO TABLADO, E 06M D. AL TURA DO TABLADO AO TETO, COBERTO EM LONA TIP NIGH AND DAY, COM ESCADA DE ACESSO. + P	diaria	10	5.590,00	55.900,00
10	LOCAÇÃO DE PALCO DE PEQUENO PORTE TIPO 2-8X6- DESCRIÇÃO, PRESTA ÇÃO DE SERVIÇOS EM LOCAÇÃO COM MONTA GEM E DESMONTAGEM DE PALCO MEDINDO 08 METROS DE FRENTE X 6M METROS DE PROFUNDIDADE com COBERTURA EM BOX TR-USS DE DURO ALUMÍNIO E/OU FERRO FORMA DE DUAS ÁGUAS OU SIMILAR PISO DO PALCO EM ESTRUTURA METÁLICA COM COMPENSADO MINIMO DE 16MM NA COR PRETA. ALTURA DO SOLO DE NO MÍNIMO 1,00M. E NO MÁXIMO ATE 2, 00M, COM ESCADA DE ACESSO - TRANSPORTE, MONTAGEM, DESMONTAGEM, CREA, BOMBEIROS E TODAS AS LICENÇAS DE RESPONSABILIDADE E POR CONTA DO CONTRATADO - PAGAMENTO SÓ SERÁ REALIZADO PELA DIARIA UTILIZADA.	diaria	15	2.950,00	44.250,00
11	LOCAÇÃO DE ILUMINAÇÃO DE GRANDE PORTE - LOCAÇÃO DE SISTEMA DE ILUMINAÇÃO COM GRID DE GRANDE PORTE DE ACORDO COM AS DIMENSÕES DO PALCO DE GRANDE PORTE SENDO - 46	diaria	8	4.990,00	39.920,00

	REFLETORES PAR 64 S/ GELATINA, 38 SET LIGHT. 14 MOVING LIGHT. 8 MINI BRUTTS, 2 VENTILADORES, DUAS MAQUINAS DE FUMAÇA MESA COMANDO. 6 MÓDULOS POTÊNCIA. CABOS E CONECTORES. TRANSPORTE, MONTAGEM, DESMONTAGEM, CREA, BOMBEIROS E TODAS AS LICENÇAS DE RESPONSABILIDADE E POR CONTA DO CONTRATADO - PAGAMENTO SÓ SERÁ REALIZADO PELA DIARIA UTILIZADA.				
12	LOCAÇÃO DE ILUMINAÇÃO DE MÉDIO PORTE - LOCAÇÃO DE SISTEMA DE ILUMINAÇÃO COM GRID DE MÉDIO PORTE DE ACORDO COM AS DIMENSÕES DO PALCO DE MÉDIO PORTE SENDO - 36 REFLETORES PAR 64 S/ GELATINA, 20 SET LIGHT. 10 MOVING LIGHT. 6 MINI BRUTTS, 2 VENTILADORES, DUAS MAQUINAS DE FUMAÇA MESA COMANDO. 4 MÓDULOS POTÊNCIA. CABOS E CONECTORES.- TRANSPORTE, MONTAGEM, DESMONTAGEM, CREA, BOMBEIROS E TODAS AS LICENÇAS DE RESPONSABILIDADE E POR CONTA DO CONTRATADO - PAGAMENTO SÓ SERÁ REALIZADO PELA DIARIA UTILIZADA.	diaria	10	3.690,00	36.900,00
13	LOCAÇÃO DE ILUMINAÇÃO DE PEQUENO PORTE - LOCAÇÃO DE SISTEMA DE ILUMINAÇÃO COM GRID DE PEQUENO PORTE DE ACORDO COM AS DIMENSÕES DO PALCO DE PEQUENO PORTE SENDO - 24 REFLETORES PAR 64 S/ GELATINA, 10 SET LIGHT. 14 MOVING LIGHT. 4 MINI BRUTTS, 2 VENTILADORES, DUAS MAQUINAS DE FUMAÇA MESA COMANDO. 4 MÓDULOS POTÊNCIA. CABOS E CONECTORES.	diaria	15	1.990,00	29.850,00
17	LOCAÇÃO DE SONORIZAÇÃO DE MÉDIO PORTE - SISTEMA FLY COM NO À MÍNIMO 16 CAIXAS DE SUB- WOOFERS ATIVOS OU PASSIVOS COM TRANSDUTORES DE 18" SENDO 08 POR CADA LADO RESPOSTA DE FREQUÊNCIAS DE 20HZ A 150KHZ. SPL MÁXIMO ENTRE 99 A 101 DB-SPL. 24 CAIXAS DE LINE ARRAY, SENDO 12 POR CADA LADO, 12 MONITORES DE SOLO COM SUB PARA BATERIA, AMPLIFICADOR PARA CONTRABAIXO, 02 AMPLIFICADORES PARA 02 MESES DE SOM DIGITAL DE 48 CANAIS, 02 MICROFONES SE FIO UHS, SET DE MICROFONES PAR BATERIA, PERCUSSÃO E VOZ, 08 PRATICÁVEIS, 49 PEDESTAIS, AMPLIFICAÇÃO COMPATÍVEL PARA OS INSTRUMENTOS. - TRANSPORTE, MONTAGEM, DESMONTAGEM, CREA, BOMBEIROS E TODAS AS LICENÇAS DE RESPONSABILIDADE E POR CONTA DO CONTRATADO - PAGAMENTO SÓ SERÁ REALIZADO PELA DIARIA UTILIZADA.	diaria	8	4.400,00	35.200,00
18	LOCAÇÃO DE GRID 10 X 6 - SERVIÇO DE LOCAÇÃO DE GRID DESCRIÇÃO, PRESTAÇÃO DE SERVIÇOS EM LOCAÇÃO DE GRID Q30 10 X 6 APLICÁVEL EM DIVERSOS EVENTOS, COM TRANSPORTE, MONTAGEM, DESMONTAGEM, CREA, BOMBEIROS E TODAS AS LICENÇAS DE RESPONSABILIDADE E POR CONTA DO CONTRATADO - PAGAMENTO SÓ SERÁ REALIZADO PELA DIARIA UTILIZADA.	diaria	30	2.490,00	74.700,00
19	LOCAÇÃO DE GERADOR - GERADOR DE ENERGIA TIPO 1 - EM CONTEINER ACÚSTICO SILENCIADO, PARTIDA MANUAL OU AUTOMÁTICA QUE FORNEÇA POTENCIA DE 180KVA, TENSÃO DE 380 VOLTS ENTRE, FAZES E 220 VOLTS FAZE/NEUTRO, CICLAGEM DE 60 HETTS, CABOS DE AC COM CGAVE DE LIGAÇÃO REVERSÃO COMPATÍVEIS,	diaria	15	2.390,00	35.850,00

	HORÍMETRO, ATERRAMENTO DE ACORDO COMAS NORMAS TÉCNICAS, SEM REGULADOR DE VELOCIDADE. - COMBUSTÍVEL, TRANSPORTE, MONTAGEM, DESMONTAGEM, CREA, BOMBEIROS E TODAS AS LICENÇAS DE RESPONSABILIDADE E POR CONTA DO CONTRATADO - PAGAMENTO SÓ SERÁ REALIZADO PELA DIARIA UTILIZADA.				
20	LOCAÇÃO DE GERADOR - GERADOR DE ENERGIATIPO 2 - EM CONTEINER ACÚSTICO SILENCIADO, PARTIDA MANUAL OU AUTOMÁTICA QUE FORNEÇA POTENCIA DE 260KVA, TENSÃO DE 380 VOLTS ENTRE FAZES E 220 VOLTS FAZE/NEUTRO, DIÁRIA 33 STEMAC CICLAGEM DE 60 HETTS, CABOS DE AC COM CGAVE DE LIGAÇÃO REVERSÃO COMPATÍVEIS, HORÍMETRO, ATERRAMENTO DE ACORDO COM AS NORMAS TÉCNICAS, SEM REGULADOR DE VELOCIDADE - COMBUSTÍVEL, TRANSPORTE, MONTAGEM, DESMONTAGEM, CREA, BOMBEIROS E TODAS AS LICENÇAS DE RESPONSABILIDADE E POR CONTA DO CONTRATADO - PAGAMENTO SÓ SERÁ REALIZADO PELA DIARIA UTILIZADA.	diaria	15	2.690,00	40.350,00
<b>Total: 411.970,00</b>					

CACHOEIRA DOS INDIOS - PB, 19 de dezembro de 2023.

Documento assinado digitalmente  
**gov.br** ALEXANDRADE LOPES  
 Data: 19/12/2023 18:37:47-0300  
 Verifique em <https://validar.iti.gov.br>

.TDA

10.007.070/0001-10

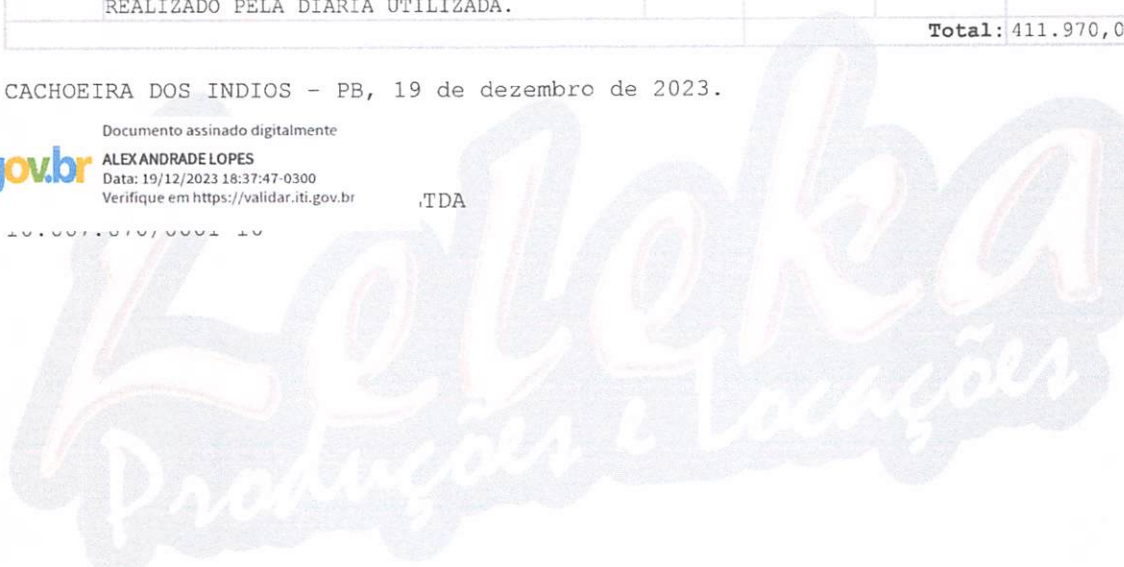

**AUTORIZAÇÃO PARA ADESÃO DE ATA**

Sousa-PB, 19 de dezembro de 2023.

Ao Exmo. Sr.

**ALLAN SEIXAS DE SOUSA**

Prefeito Constitucional do Município de Cachoeira dos Índios  
Estado da Paraíba

Assunto: Resposta ao pedido de adesão, formulado pela Prefeitura Municipal de Cachoeira dos Índios, referente à Ata de Registro de Preços oriunda do Pregão nº 0039/2023, da Prefeitura Municipal de Uiraúna, cujo objeto é a Contratação de empresa especializada para estrutura para evento.

Senhor Prefeito,

Em atenção ao Ofício encaminhado por Vossa Excelência, o qual apresenta planilha de quantitativo de itens que deseja aderir, constantes na Ata de Registro de Preço acima em comento, vimos, por meio deste, formalmente, informar que aceitamos o pedido de adesão para contratação do serviço especificado abaixo.

Por fim, afirmamos que nos comprometemos com a total satisfação da obrigação, presente e futura, tanto para com os órgãos participantes da Ata de Registro de Preços acima, quanto para com este órgão aderente.

Atenciosamente,

Documento assinado digitalmente  
**gov.br** ALEX ANDRADE LOPES  
Data: 19/12/2023 17:05:41-0300  
Verifique em <https://validar.iti.gov.br>

**LELEKA PRODUÇÕES E LOCAÇÕES EIRELI ME**

**CNPJ 10.667.670/0001-10**

**ALEX ANDRADE LOPES**

**Representante Legal**

## PROPOSTA

Ao Exmo. Sr.

**ALLAN SEIXAS DE SOUSA**

Prefeito Constitucional do Município de Cachoeira dos Índios

Estado da Paraíba

OBJETO: Contratação de serviço para locação de estrutura para realização de eventos, festividade e solenidades à cargo da Prefeitura Municipal de CACHOEIRA DOS INDIOS-PB.

PROPONENTE: **LELEKA PRODUÇÕES E LOCAÇÕES LTDA**

CNPJ nº 10.667.670/0001-10

RUA RUI BARBOSA, 11 - ANDAR 1

CENTRO - SOUSA - PB - 58800-080

(83) 91182429

leleka\_pb@hotmail.com

CÓDIGO	DISCRIMINAÇÃO	UNIDADE	QUANTIDADE	P. UNITÁRIO	P. TOTAL
2	LOCAÇÃO DE CAMARIM MONTADO EM ALUMÍNIO E ORTONOME, COM 4M DE FRENTE POR 4M DE FUNDOS COBERTO COM TOLDO DE 5M DE FRENTE POR 5M DE FUNDO, MONTADO EM ESTRUTURA TUBULAR, COBERTO EM LONA TIPO NIGHTDAY. PISO REVESTIDO EM CARPETE CINZA, CLIMATIZADO E MOBILIADO COM BANHEIRO. MONTAGEM ATE 24 HORAS ANTES DO EVENTO - TRANSPORTE, MONTAGEM E DESMONTAGEM POR CONTA DO CONTRATADO - PAGAMENTO SÓ SERÁ REALIZADO PELA DIARIA UTILIZADA.	diaria	15	1.270,00	19.050,00
8	LOCAÇÃO DE PALCO DE MÉDIO PORTE - 12X8. LOCAÇÃO COM MONTAGEM E DESMONTAGEM DE PALCO, NAS DIMENSÕES. DE 12 METROS DE FRENTE POR X 8 METROS PROFUNDIDADE, MONTADO EM ESTRUTURA TUBULAR, COM 02M DE ALTURA DO CHÃO AO TABLADO, E 06M D. ALTURA DO TABLADO AO TETO, COBERTO EM LONA TIP NIGH AND DAY, COM ESCADA DE ACESSO. + P	diaria	10	5.590,00	55.900,00
10	LOCAÇÃO DE PALCO DE PEQUENO PORTE TIPO 2-8X6- DESCRIÇÃO, PRESTAÇÃO DE SERVIÇOS EM LOCAÇÃO COM MONTAGEM E DESMONTAGEM DE PALCO MEDINDO 08 METROS DE FRENTE X 6M METROS DE PROFUNDIDADE com COBERTURA EM BOX TR-USS DE DURO ALUMÍNIO E/OU FERRO FORMA DE DUAS ÁGUAS OU SIMILAR PISO DO PALCO EM ESTRUTURA METÁLICA COM COMPENSADO MINIMO DE 16MM NA COR PRETA. ALTURA DO SOLO DE NO MÍNIMO 1,00M. E NO MÁXIMO ATE 2, 00M, COM ESCADA DE ACESSO - TRANSPORTE, MONTAGEM, DESMONTAGEM, CREA, BOMBEIROS E TODAS AS LICENÇAS DE RESPONSABILIDADE E POR CONTA DO CONTRATADO - PAGAMENTO SÓ SERÁ REALIZADO PELA DIARIA UTILIZADA.	diaria	15	2.950,00	44.250,00
11	LOCAÇÃO DE ILUMINAÇÃO DE GRANDE PORTE - LOCAÇÃO DE SISTEMA DE ILUMINAÇÃO COM GRID DE GRANDE PORTE DE ACORDO COM AS DIMENSÕES DO PALCO DE GRANDE PORTE SENDO - 46	diaria	8	4.990,00	39.920,00

	REFLETORES PAR 64 S/ GELATINA, 38 SET LIGHT. 14 MOVING LIGHT. 8 MINI BRUTTS, 2 VENTILADORES, DUAS MAQUINAS DE FUMAÇA MESA COMANDO. 6 MÓDULOS POTÊNCIA. CABOS E CONECTORES. TRANSPORTE, MONTAGEM, DESMONTAGEM, CREA, BOMBEIROS E TODAS AS LICENÇAS DE RESPONSABILIDADE E POR CONTA DO CONTRATADO - PAGAMENTO SÓ SERÁ REALIZADO PELA DIARIA UTILIZADA.				
12	LOCAÇÃO DE ILUMINAÇÃO DE MÉDIO PORTE - LOCAÇÃO DE SISTEMA DE ILUMINAÇÃO COM GRID DE MÉDIO PORTE DE ACORDO COM AS DIMENSÕES DO PALCO DE MÉDIO PORTE SENDO - 36 REFLETORES PAR 64 S/ GELATINA, 20 SET LIGHT. 10 MOVING LIGHT. 6 MINI BRUTTS, 2 VENTILADORES, DUAS MAQUINAS DE FUMAÇA MESA COMANDO. 4 MÓDULOS POTÊNCIA. CABOS E CONECTORES.- TRANSPORTE, MONTAGEM, DESMONTAGEM, CREA, BOMBEIROS E TODAS AS LICENÇAS DE RESPONSABILIDADE E POR CONTA DO CONTRATADO - PAGAMENTO SÓ SERÁ REALIZADO PELA DIARIA UTILIZADA.	diaria	10	3.690,00	36.900,00
13	LOCAÇÃO DE ILUMINAÇÃO DE PEQUENO PORTE - LOCAÇÃO DE SISTEMA DE ILUMINAÇÃO COM GRID DE PEQUENO PORTE DE ACORDO COM AS DIMENSÕES DO PALCO DE PEQUENO PORTE SENDO - 24 REFLETORES PAR 64 S/ GELATINA, 10 SET LIGHT. 14 MOVING LIGHT. 4 MINI BRUTTS, 2 VENTILADORES, DUAS MAQUINAS DE FUMAÇA MESA COMANDO. 4 MÓDULOS POTÊNCIA. CABOS E CONECTORES.	diaria	15	1.990,00	29.850,00
17	LOCAÇÃO DE SONORIZAÇÃO DE MÉDIO PORTE - SISTEMA FLY COM NO À MÍNIMO 16 CAIXAS DE SUB- WOOFERS ATIVOS OU PASSIVOS COM TRANSDUTORES DE 18" SENDO 08 POR CADA LADO RESPOSTA DE FREQUÊNCIAS DE 20HZ A 150KHZ. SPL MÁXIMO ENTRE 99 A 101 DB-SPL. 24 CAIXAS DE LINE ARRAY, SENDO 12 POR CADA LADO, 12 MONITORES DE SOLO COM SUB PARA BATERIA, AMPLIFICADOR PARA CONTRABAIXO, 02 AMPLIFICADORES PARA 02 MESES DE SOM DIGITAL DE 48 CANAIS, 02 MICROFONES SE FIO UHS, SET DE MICROFONES PAR BATERIA, PERCUSSÃO E VOZ, 08 PRATICÁVEIS, 49 PEDESTAIS, AMPLIFICAÇÃO COMPATÍVEL PARA OS INSTRUMENTOS. - TRANSPORTE, MONTAGEM, DESMONTAGEM, CREA, BOMBEIROS E TODAS AS LICENÇAS DE RESPONSABILIDADE E POR CONTA DO CONTRATADO - PAGAMENTO SÓ SERÁ REALIZADO PELA DIARIA UTILIZADA.	diaria	8	4.400,00	35.200,00
18	LOCAÇÃO DE GRID 10 X 6 - SERVIÇO DE LOCAÇÃO DE GRID DESCRIÇÃO, PRESTAÇÃO DE SERVIÇOS EM LOCAÇÃO DE GRID Q30 10 X 6 APLICÁVEL EM DIVERSOS EVENTOS, COM TRANSPORTE, MONTAGEM, DESMONTAGEM, CREA, BOMBEIROS E TODAS AS LICENÇAS DE RESPONSABILIDADE E POR CONTA DO CONTRATADO - PAGAMENTO SÓ SERÁ REALIZADO PELA DIARIA UTILIZADA.	diaria	30	2.490,00	74.700,00
19	LOCAÇÃO DE GERADOR - GERADOR DE ENERGIA TIPO 1 - EM CONTEINER ACÚSTICO SILENCIADO, PARTIDA MANUAL OU AUTOMÁTICA QUE FORNEÇA POTENCIA DE 180KVA, TENSÃO DE 380 VOLTS ENTRE, FAZES E 220 VOLTS FAZE/NEUTRO, CICLAGEM DE 60 HETTS, CABOS DE AC COM CGAVE DE LIGAÇÃO REVERSÃO COMPATÍVEIS,	diaria	15	2.390,00	35.850,00

	HORÍMETRO, ATERRAMENTO DE ACORDO COMAS NORMAS TÉCNICAS, SEM REGULADOR DE VELOCIDADE. - COMBUSTÍVEL, TRANSPORTE, MONTAGEM, DESMONTAGEM, CREA, BOMBEIROS E TODAS AS LICENÇAS DE RESPONSABILIDADE E POR CONTA DO CONTRATADO - PAGAMENTO SÓ SERÁ REALIZADO PELA DIARIA UTILIZADA.				
20	LOCAÇÃO DE GERADOR - GERADOR DE ENERGIATIPO 2 - EM CONTEINER ACÚSTICO SILENCIADO, PARTIDA MANUAL OU AUTOMÁTICA QUE FORNEÇA POTENCIA DE 260KVA, TENSÃO DE 380 VOLTS ENTRE FAZES E 220 VOLTS FAZE/NEUTRO, DIÁRIA 33 STEMAC CICLAGEM DE 60 HETTS, CABOS DE AC COM CGAVE DE LIGAÇÃO REVERSÃO COMPATIVELIS, HORÍMETRO, ATERRAMENTO DE ACORDO COM AS NORMAS TÉCNICAS, SEM REGULADOR DE VELOCIDADE - COMBUSTÍVEL, TRANSPORTE, MONTAGEM, DESMONTAGEM, CREA, BOMBEIROS E TODAS AS LICENÇAS DE RESPONSABILIDADE E POR CONTA DO CONTRATADO - PAGAMENTO SÓ SERÁ REALIZADO PELA DIARIA UTILIZADA.	diaria	15	2.690,00	40.350,00
<b>Total:</b>					411.970,00

CACHOEIRA DOS INDIOS - PB, 19 de dezembro de 2023.

Documento assinado digitalmente  
**gov.br** ALEX ANDRADE LOPES  
 Data: 19/12/2023 18:37:47-0300  
 Verifique em <https://validar.it.gov.br> TDA

10.667.670/0001-10

